

Edital CAR/Projeto Bahia que Produz e Alimenta n° 009/2026

GALINHA CAIPIRA DA BAHIA

apoio à inovação na base produtiva, à produção, à agregação de valor e à dinamização econômica





fortalecer organizações produtivas e agroindústrias familiares, fomentar e apoiar o acesso a políticas públicas complementares e ampliar o número de famílias com acesso a água potável, a partir do modelo de gestão comunitária

2024-2030

total de investimentos
R\$ 750 milhões

+ contrapartida 10 a 25% dos beneficiários (componente 1)

componentes do Projeto



1

aumento da produtividade agrícola, acesso a mercados e resiliência a choques climáticos

2

abastecimento de água nas comunidades rurais

3

projeção e ampliação de soluções inovadoras para produção e comercialização agroalimentar

4

contingência de resposta a emergências

5

apoio à gestão

objetivos estratégicos

promover, financiar, apoiar...



- 1 inclusão produtiva e segurança alimentar e nutricional
- 2 infraestrutura, logística e capacidade produtiva de agroindústrias familiares
- 3 acesso a mercados e sistemas produtivos com forte presença da agricultura familiar e populações tradicionais
- 4 inovação para ampliar produção e produtividade nas unidades de produção familiar
- 5 adoção de tecnologias de resiliência às mudanças climáticas
- 6 acesso a água potável com gestão comunitária



800

organizações
produtivas apoiadas

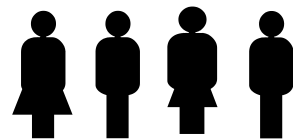

155.934

pessoas
beneficiadas

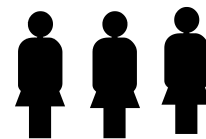

50%

mulheres
beneficiarias



29.000

agricultores/as
adotando novas
tecnologias agrícolas



30%

de incremento do valor
bruto das vendas das
organizações produtivas
apoiadas



12.600

agricultores/as
acessando linhas
de crédito



15%

de aumento do valor
bruto das vendas das
atividades agrícolas



20.000

ligações domiciliares
de água



03

novas centrais
de água implantadas



03

centrais de água
fortalecidas

metas do Projeto

Assessores(as) Contábeis

Assistentes Territoriais

Gerentes Territoriais

Coordenadores(as) de Negócios

Técnicos(as) de Acompanhamento de Obras

Técnicos(as) Especialistas em Cadeias de Valor



equipe técnica de apoio

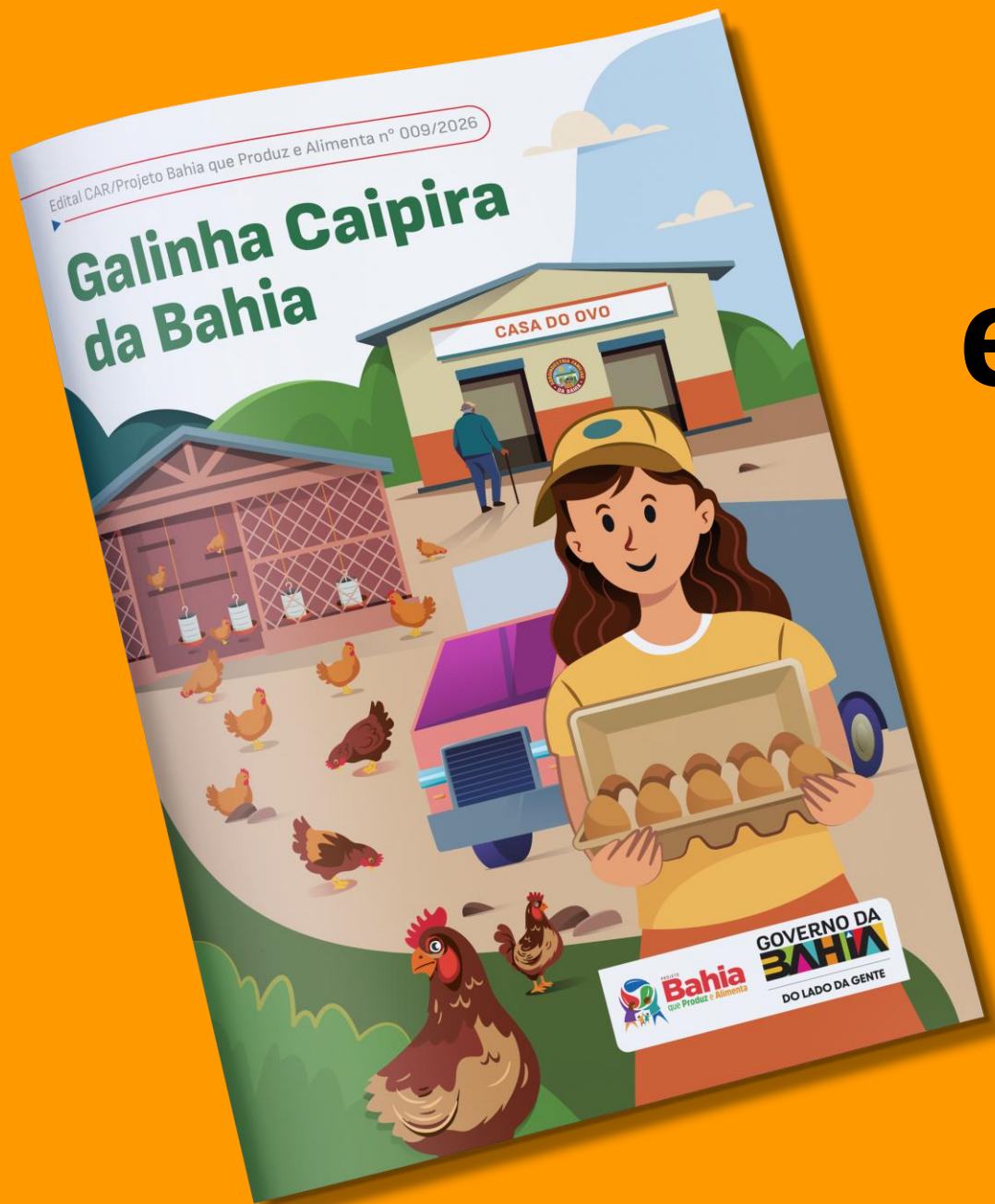

agora, vamos entender o Edital.



Edital CAR/Projeto Bahia que Produz e Alimenta n° 009/2026

GALINHA CAIPIRA DA BAHIA

apoio à inovação na base produtiva, à produção, à agregação de valor e à dinamização econômica

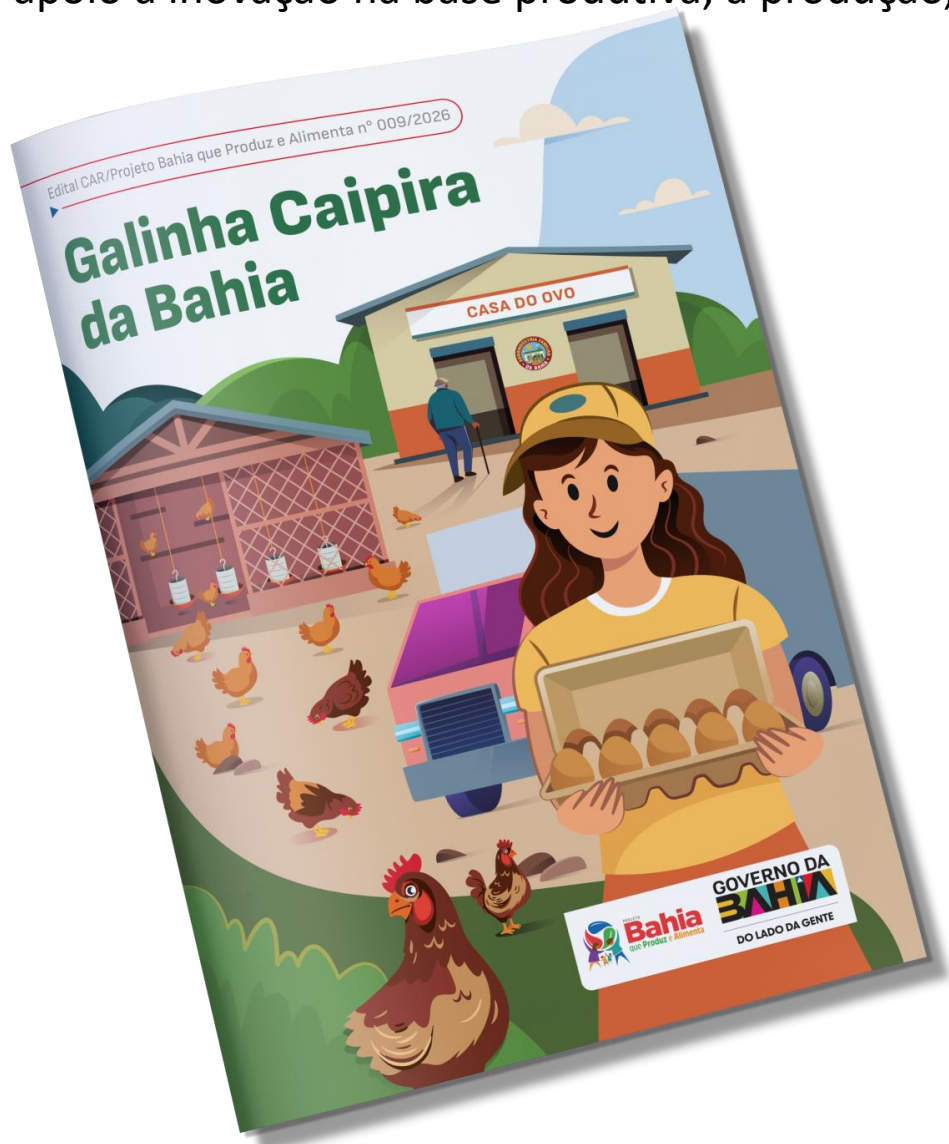

R\$ 25.624.000,00
+ 15% de contrapartida das
organizações produtivas beneficiárias

50
projetos
10 Alianças
Produtivas
Territoriais

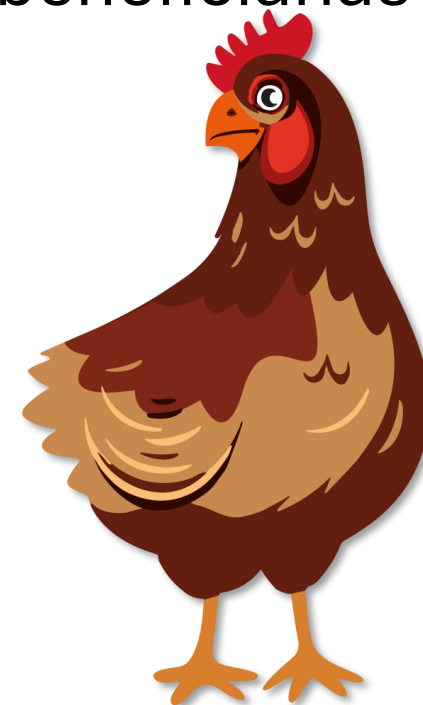

15%
contrapartida

5% bens e serviços

mão de obra (dia/trabalho), materiais de construção, máquinas, veículos, materiais ou equipamentos que serão utilizados na implementação do projeto

+

10% financeira

operações de crédito rural PRONAF recebidas pelos beneficiários, contratos de crédito ou depósito em conta

público beneficiário

Organizações Produtivas (associações, cooperativas ou centrais) da agricultura familiar ou populações tradicionais do campo que atuam na criação de galinhas caipira e produção de ovos

objetivo do Edital

apoio técnico e financeiro, não reembolsável, visando a inovação na base produtiva, fortalecimento da produção de ovos caipira, beneficiamento e comercialização através de Alianças Produtivas Territoriais



05
Organizações
Produtivas



formam

01
Aliança
Produtiva
Territorial

a formação e o funcionamento da **Aliança Produtiva Territorial** é uma estratégia necessária e efetiva para ampliar, qualificar e dinamizar a produção, o beneficiamento e a comercialização de ovos caipira

50
Organizações
Produtivas

10
Alianças
Produtivas
Territoriais

total

grandes números

Nº Total de Manifestações de Interesse (MI) que serão selecionadas pelo Edital	50
Nº Total de Organizações Produtivas serão apoiadas pelo Edital	50
Nº Total de Organizações Produtivas que deverão formar 01 Aliança Produtiva Territorial	05
Nº Máximo de Alianças Produtivas Territoriais que serão apoiadas pelo Edital	10
Nº Máximo de Alianças Produtivas Territoriais que serão apoiadas pelo Edital por Território de Identidade	01
Nº Total de Municípios que serão apoiados pelo Edital	50
Nº Mínimo de Agricultores(as) Familiares beneficiários por Organização Produtiva	25
Nº Mínimo Total de Agricultores(as) Familiares beneficiários por Aliança Produtiva Territorial	125
Nº Mínimo Total de Agricultores(as) Familiares beneficiários do Edital	1250

descrição dos investimentos (por Aliança Produtiva Territorial)

associação ou cooperativa ou central (n° 01), que lidera a Aliança Produtiva Territorial	associação ou cooperativa ou central (n° 02)	associação ou cooperativa ou central (n° 03)	associação ou cooperativa ou central (n° 04)	associação ou cooperativa ou central (n° 05)
município (n° 01)	município (n° 02)	município (n° 03)	município (n° 04)	município (n° 05)
<ul style="list-style-type: none"> ▪ 01 aviário demonstrativo de referência para criação de 300 aves ▪ 01 serviço de assistência técnica/gestão/mercado ▪ 01 veículo para transporte e comercialização de ovos ▪ 01 agroindústria simplificada de classificação de ovos ▪ 01 agroindústria simplificada de produção de ração 	<ul style="list-style-type: none"> ▪ 01 aviário demonstrativo de referência para criação de 300 aves ▪ 01 serviço de assistência técnica/gestão ▪ 01 motocicleta + baú de transporte ovos ▪ 01 agroindústria simplificada de classificação de ovos 	<ul style="list-style-type: none"> ▪ 01 aviário demonstrativo de referência para criação de 300 aves ▪ 01 serviço de assistência técnica/gestão ▪ 01 motocicleta + baú de transporte ovos ▪ 01 agroindústria simplificada de classificação de ovos 	<ul style="list-style-type: none"> ▪ 01 aviário demonstrativo de referência para criação de 300 aves ▪ 01 serviço de assistência técnica/gestão ▪ 01 motocicleta + baú de transporte ovos ▪ 01 agroindústria simplificada de classificação de ovos 	<ul style="list-style-type: none"> ▪ 01 aviário demonstrativo de referência para criação de 300 aves ▪ 01 serviço de assistência técnica/gestão ▪ 01 motocicleta + baú de transporte ovos ▪ 01 agroindústria simplificada de classificação de ovos
R\$ 824.800,00	R\$ 434.400,00	R\$ 434.400,00	R\$ 434.400,00	R\$ 434.400,00

total dos investimentos: R\$ 2.562.400,00

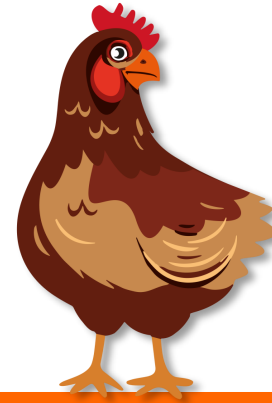

após o processo de seleção das Manifestações de Interesse (MI), cada uma das cinco Organizações Produtivas, que integram a Aliança Produtiva Territorial fará a celebração de convênio

atenção!

total dos investimentos: **R\$ 2.562.400,00**
(por Aliança Produtiva Territorial)



articulação do crédito rural PRONAF

- PRONAF B
- PRONAF Jovem
- PRONAF Mulher
- PRONAF Semiárido
- PRONAF Produtivo Orientado



para implantar/ampliar aviários nas propriedades rurais é necessário o acesso ao crédito PRONAF

condição obrigatória para viabilizar os investimentos do edital

descrição dos investimentos (total do Edital)

Total de Alianças Produtivas Territoriais que serão apoiadas	01 por Território de Identidade	= total 10
Total de Organizações Produtivas que serão apoiadas	05 em cada Aliança Produtiva Territorial	= total 50
Total de Municípios que serão atendidos	05 em cada Aliança Produtiva Territorial	= total 50
Total dos Investimentos que serão realizados pelo Edital	aviário demonstrativo de referência para criação de 300 aves: 05 por Aliança Produtiva Territorial	= total 50
	serviço de assistência técnica/gestão: 05 por Aliança Produtiva Territorial	= total 50
	motocicleta + baú de transporte ovos: 05 por Aliança Produtiva Territorial	= total 50
	agroindústria simplificada de classificação de ovos: 05 por Aliança Produtiva Territorial	= total 50
	serviço de assistência técnica/gestão/mercado: 01 por Aliança Produtiva Territorial	= total 10
	veículo para transporte e comercialização de ovos: 01 por Aliança Produtiva Territorial	= total 10
	agroindústria simplificada de produção de ração: 01 por Aliança Produtiva Territorial	= total 10

focalização

27

**Territórios
de Identidade**

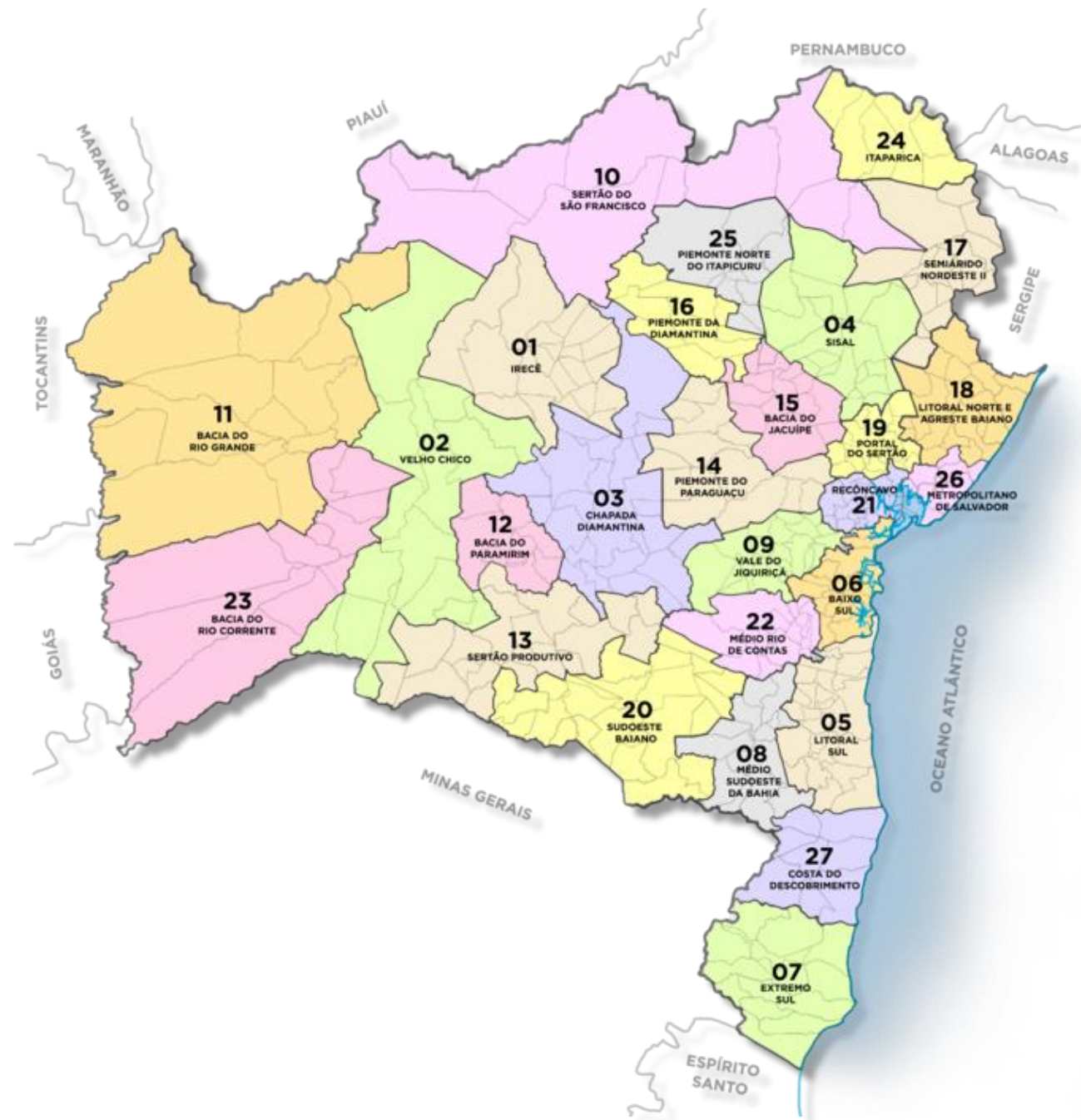

*exceto município de Salvador

critérios de elegibilidade

1. A Organização Produtiva deve estar legalmente constituída, com mais de 01 (um) ano de funcionamento, formada e dirigida por agricultores familiares ou outras populações tradicionais do campo, portadora de CAF Jurídica
2. A Organização Produtiva deve ter sede, atuação e funcionamento em um município dos Territórios de Identidade da Bahia
3. A Organização Produtiva deverá estar integrada numa Aliança Produtiva Territorial com mais outras 04 (quatro) Organizações Produtivas;
4. Cada Organização Produtiva deve ter sede, atuação e funcionamento em um município distinto das demais que integram a Aliança Produtiva Territorial
5. A Organização Produtiva deve apresentar documento (usando com base o modelo disponível no Anexo deste Edital) que comprove a formação de uma Aliança Produtiva Territorial com outras associações, cooperativas ou centrais
6. A Organização Produtiva deve demonstrar capacidade organizativa e gestão para recebimento dos investimentos previstos
7. A Organização Produtiva deve demonstrar que seus associados ou cooperados, de forma individual ou coletiva, ou a própria associação ou cooperativa ou central, já desenvolve atividades relacionadas a sistemas de produção ovos de galinhas de “terreiro”, “caipira” ou “quintal”
8. A Organização Produtiva deve demonstrar receptividade às ações de assessoria e assistência técnica e estar disponível para identificar e articular-se com as instituições e profissionais prestadores desses serviços
9. Deverá ser obtida, quando for o caso, as licenças ambientais necessárias a implantação, funcionamento ou expansão de agroindústrias apoiadas após a aprovação da Manifestação de Interesse (MI)
10. Deve ser comprovado que existe disponibilidade de energia elétrica e fonte de água adequada ao funcionamento das atividades produtivas a serem financiadas
11. Os investimentos demandados na Manifestação de Interesse (MI) devem estar de acordo com os objetivos e limitações previstas no Edital de Chamada Pública, bem como, com as normas ambientais e sociais estabelecidas no Marco de Gestão Ambiental e Social do Projeto Bahia que Produz e Alimenta
12. As Organizações Produtivas e seus beneficiários deverão contribuir com o levantamento de dados e avaliação de resultados do edital

etapas para o acesso

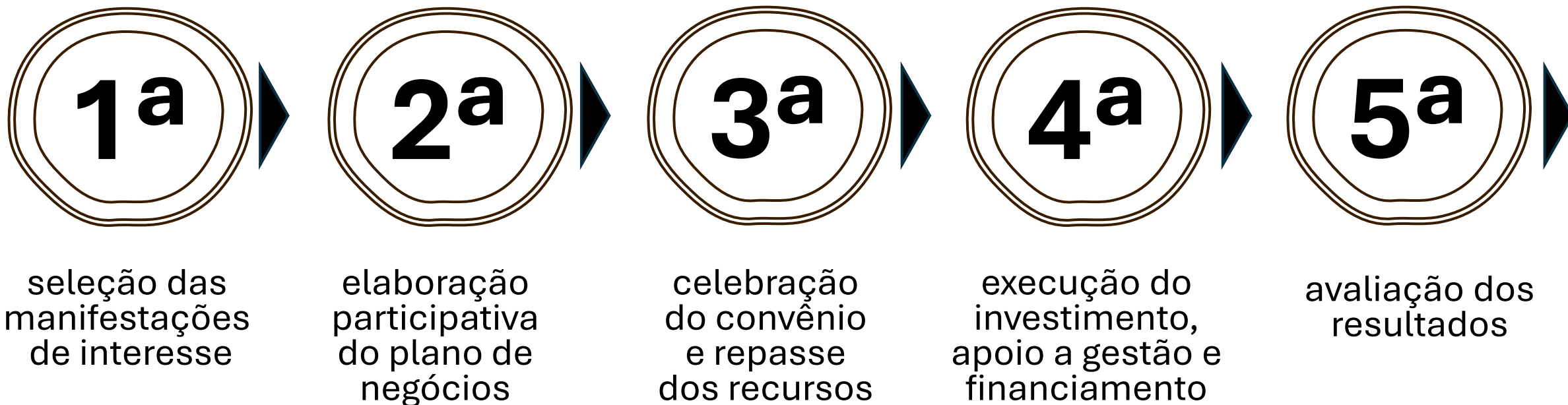

etapas do processo de seleção das Manifestações de Interesse (MI)



Inscrição da Manifestação de Interesse (MI)



Análise dos Critérios de Elegibilidade

prazo para recurso



Análise pelos Colegiados de Desenvolvimento Territorial (CODETER)



Visita Técnica de Campo pela SDR/CAR/Projeto Bahia que Produz e Alimenta



Análise do Comitê Estadual de Avaliação Técnica



Divulgação do Resultado da Seleção das Manifestações de Interesse (MI)

prazo para recurso

Divulgação do Resultado Final da Seleção das Manifestações de Interesse (MI)

cronograma

etapa	ação	data/período
	Lançamento do Edital	19/05/2026
1ª etapa	Inscrição das Manifestações de Interesse (MI)	08/06 a 10/07/2026
2ª etapa	Análise dos Critérios de Elegibilidade	13 a 15/07/2026
	Prazo para recurso	16 a 17/07/2026
3ª etapa	Análise pelos Colegiados de Desenvolvimento Territorial (CODETER)	20 a 30/07/2026
4ª etapa	Visita Técnica e Análise de Campo pela SDR/CAR/Projeto Bahia que Produz e Alimenta	31/07 a 21/08/2026
5ª etapa	Análise pelo Comitê Estadual de Avaliação Técnica	24 a 26/08/2026
6ª etapa	Divulgação do Resultado da Seleção das Manifestações de Interesse (MI)	26/08/2026
	Prazo para recurso	27 a 28/08/2026
	Divulgação do Resultado Final da Seleção das Manifestações de Interesse (MI)	31/08/2026

acesso a serviços de assistência técnica

será assegurado, quando necessário, o acesso a serviços de assistência técnica continuada e contextualizada às Organizações Produtivas e seus associados/cooperados

investimentos adicionais importantes

plano de negócios participativo

para o sucesso dos investimentos que serão realizados, a CAR/Projeto Bahia que Produz e Alimenta apoiará a elaboração de Planos de Negócios Participativo (PNP)

dúvidas?



como acessar os investimentos do Edital?

somente enviando a Manifestação de Interesse (MI) e participando da seleção

como é a Manifestação de Interesse (MI)?

um formulário simples para captar a demanda/necessidade da organização

a Manifestação de Interesse (MI) é um projeto?

não, é algo mais simples

o Edital pode financiar tudo que desejamos?

não

posso fazer a Manifestação de Interesse (MI) sozinho, sem dialogar em minha associação ou cooperativa?

não

preciso pagar alguma taxa ou despesa para fazer a Manifestação de Interesse (MI)?

não

posso inscrever mais de uma Manifestação de Interesse (MI)?

não

minha organização pode inscrever uma Manifestação de Interesse (MI) sozinha sem dialogar com mais 04 organizações para formar a Aliança Produtiva Territorial?

não

iniciar a Manifestação de Interesse (MI) e não concluir ou não enviar, o que acontece?

não vai conseguir participar do Edital

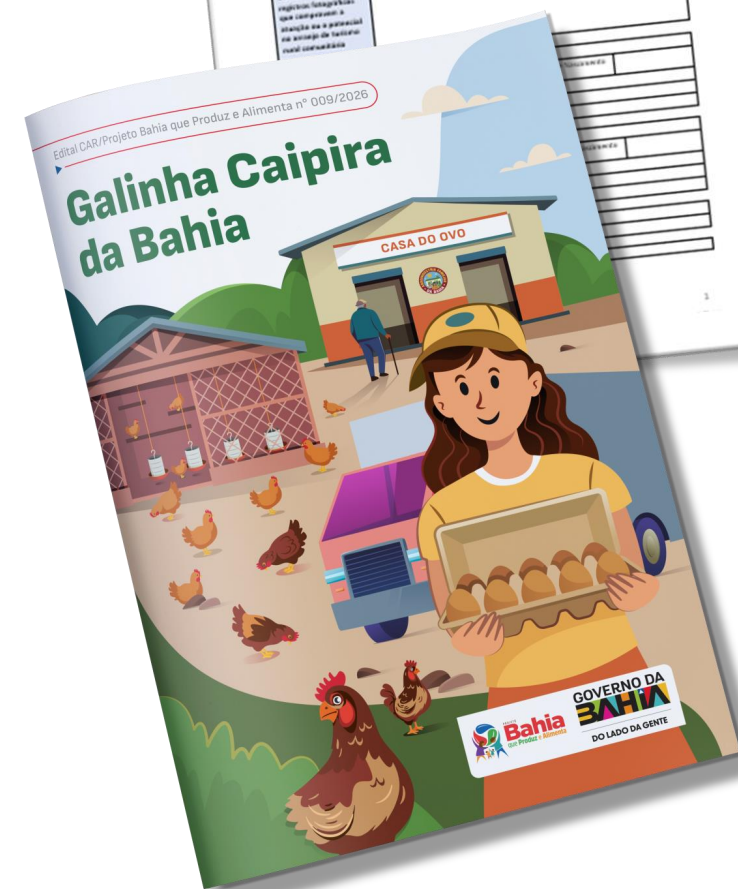

precisamos lembrar...

o sucesso dos investimentos a serem realizados pela CAR/Projeto Bahia que Produz e Alimenta necessita da articulação e mobilização permanente de outras políticas públicas complementares



**outras
instituições
de apoio**

**outras
políticas
públicas**

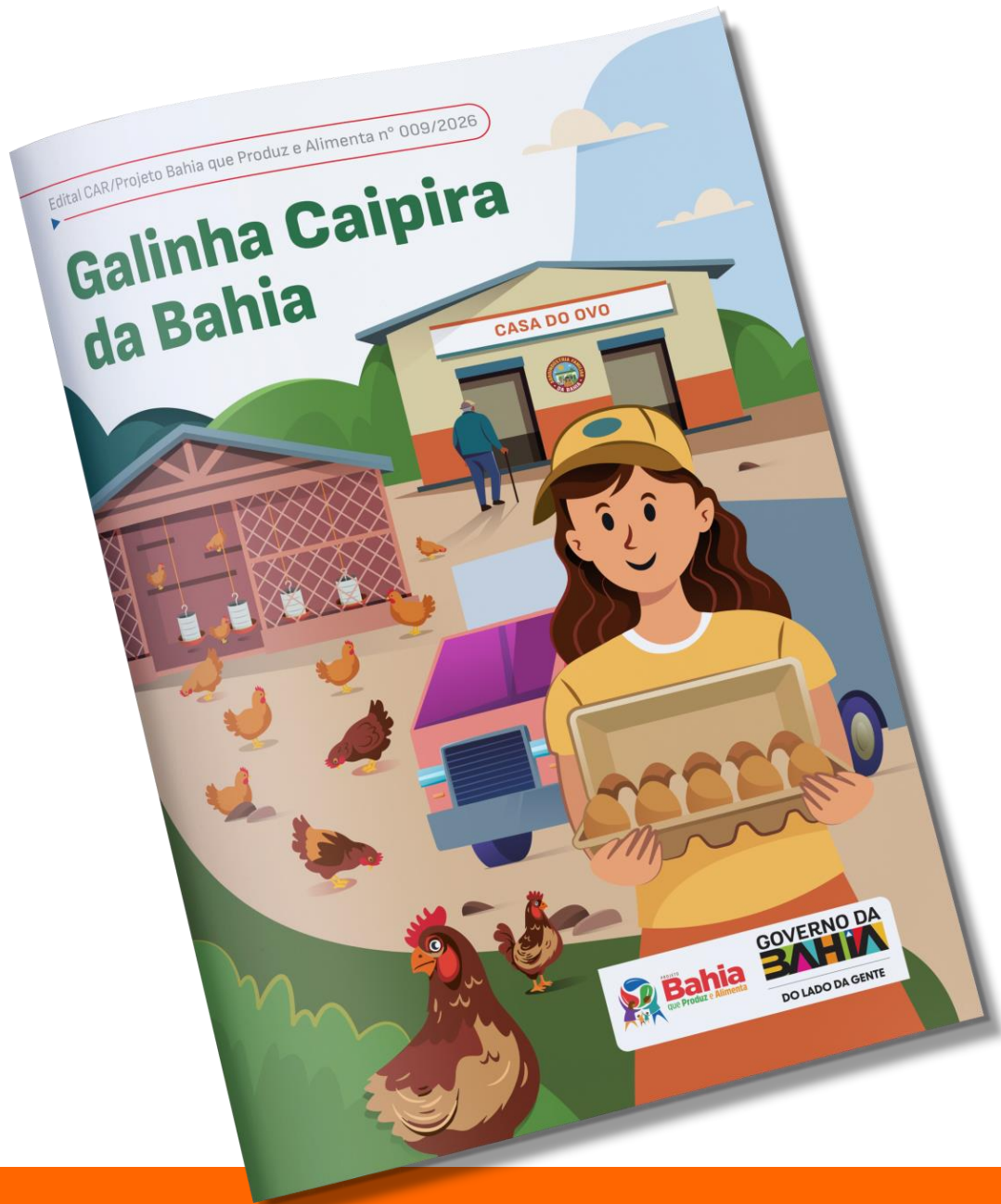

71 3115-3941
71 98312-2626 (zap)
0800 284 0011
www.sdr.ba.gov.br
www.car.ba.gov.br

