

TOKYO 2020

NÚCLEO DE CANOAGEM

PROJETO PADRÃO
SUDESB

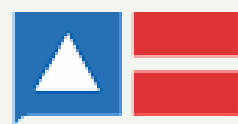

GOVERNO
DO ESTADO

SECRETARIA DO TRABALHO,
EMPREGO, RENDA E ESPORTE

ESPECIFICAÇÕES DO PROJETO:

- ÁREA DE CONVIVÊNCIA
- VESTIÁRIO
- COZINHA
- ÁREA DE SERVIÇO
- DESPENSA
- SALA MULTIUSO
- ADMINISTRAÇÃO
- GARAGEM DE CANOAS
- DECK DE CANOAS
- ILUMINAÇÃO EM LED

IMPLANTAÇÃO DO NÚCLEO DE CANOAGEM

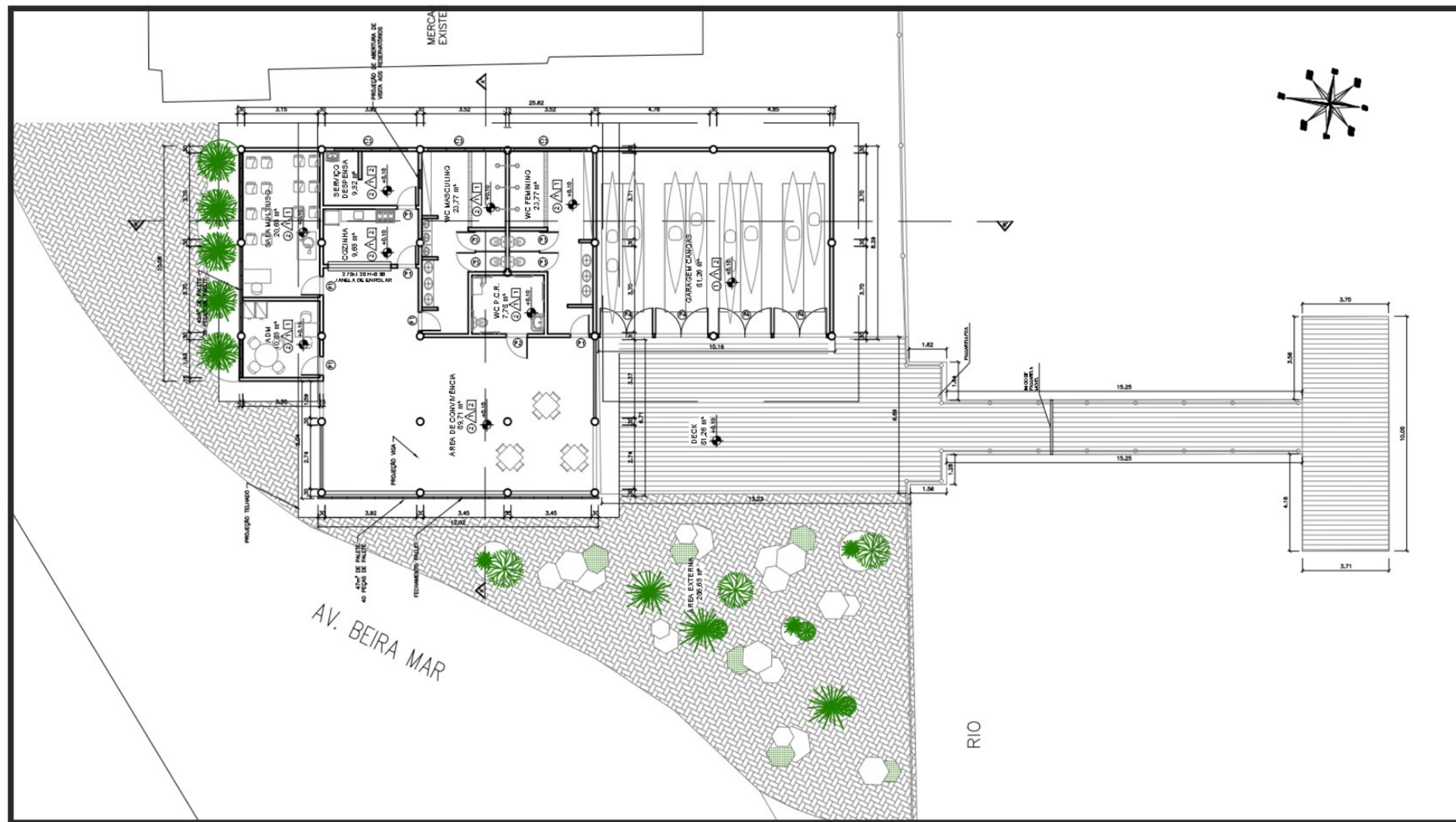

Observação: Passarela e píer flutuante não estão inclusos no projeto, proposta projetual sugestiva.





NÚCLEO DE CANOAGEM



GOVERNAMENTO DO ESTADO DA BAHIA
AQUI É TRABALHAR





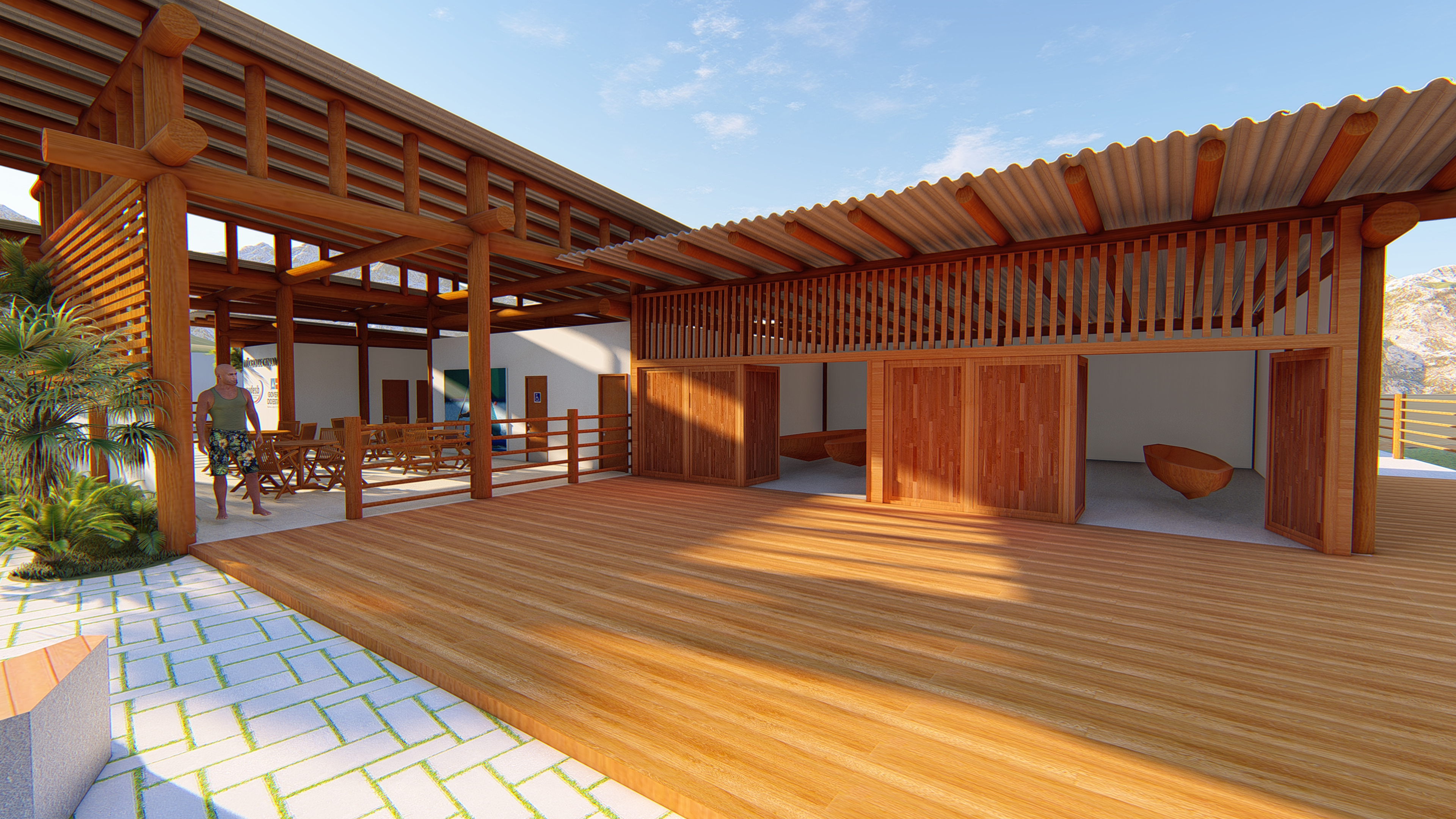



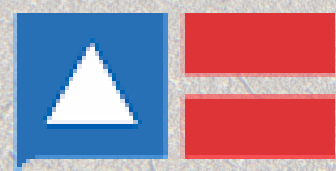

**GOVERNO
DO ESTADO**

SECRETARIA DO TRABALHO,
EMPREGO, RENDA E ESPORTE