

**Focos de Calor registrados em 15 de Março de 2026**

Houve aumento na densidade de focos de calor em relação ao dia anterior. A Região da **Chapada Diamantina** registrou focos de calor com densidade variando de **Mínima** a **Crítica**, nas demais regiões do estado à densidade de focos de calor não ultrapassou a densidade **Mínima**.

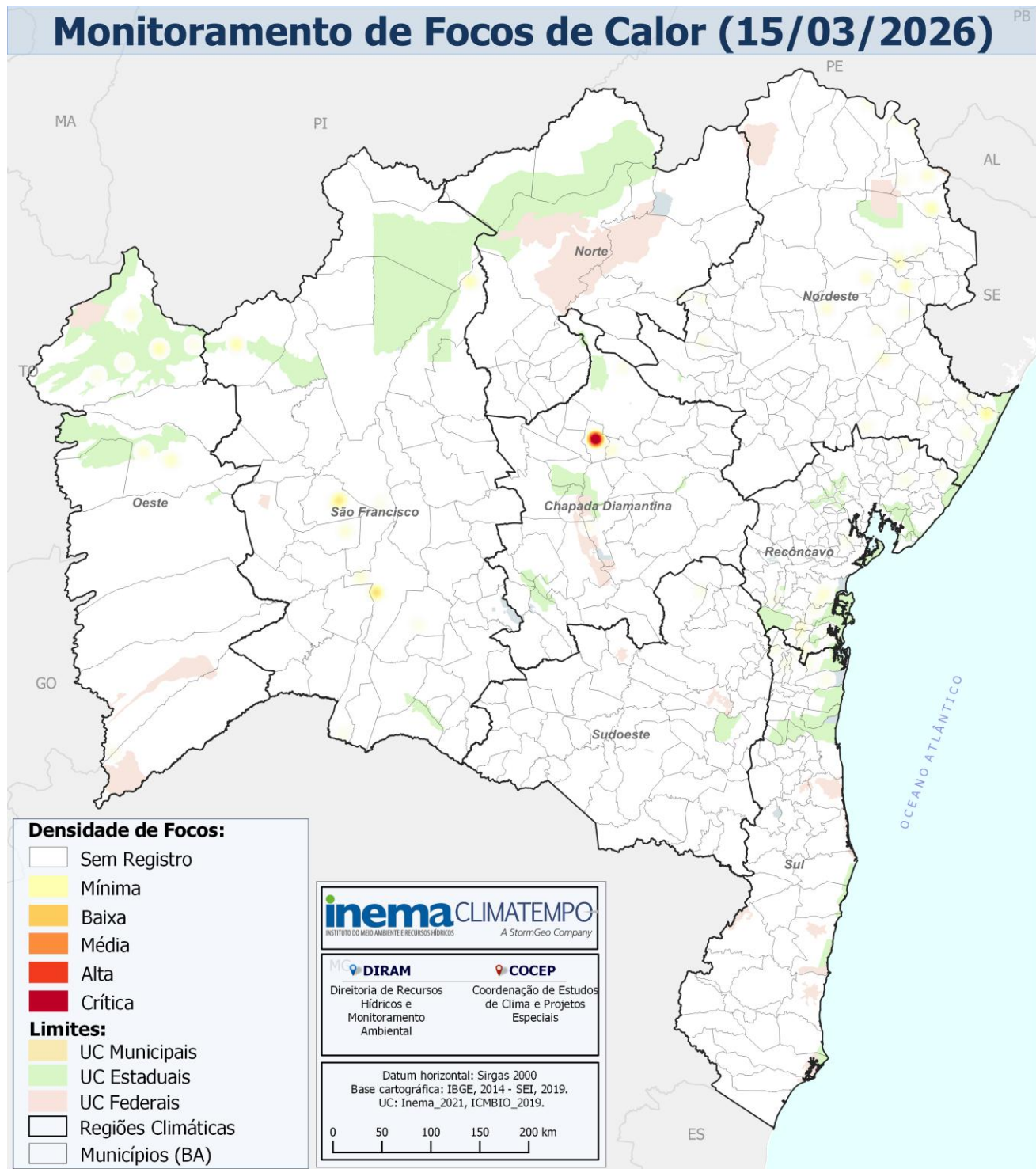

**Figura 1** – Espacialização dos Focos de Calor no estado da Bahia.

**Fonte dos dados:** INPE **Mapa:** INEMA/CLIMATEMPO

### Risco de queimadas pelo método de Angström para os dias 16 e 17 de março de 2026 – FRA

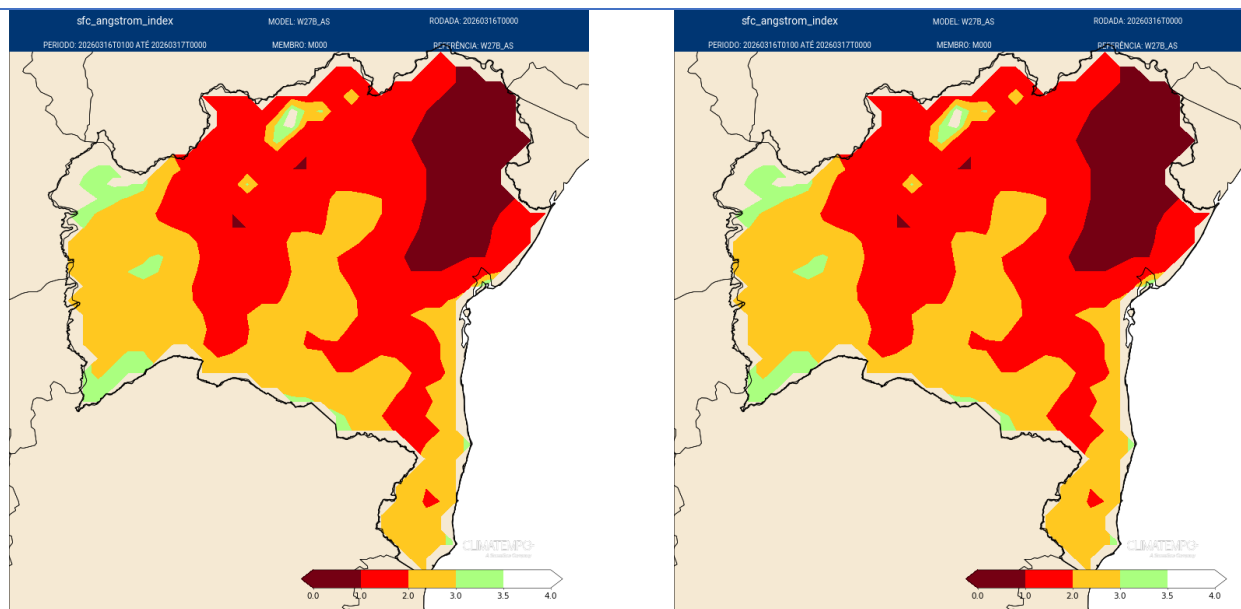

EXTREMO ■ > MUITO ALTO ■ > ALTO ■ > MODERADO ■ > BAIXO □

Figura 2 – Risco de fogo obtido pela umidade relativa e temperatura das 13 horas local.

Cálculo:  $FRA = 0,06 \times UR\%13h - 0,1 \times (T13h - 27)$  Sempre que  $FRA < 2,5$  é dado o alerta.

Fonte de dados: Climatempo.

### Número de Focos de Calor por Satélite

Atualmente, são utilizados vários satélites que possuem sensores ópticos operando na faixa termal-média de 4µm e que o INPE consegue receber. Com isso, são processadas operacionalmente todas as imagens dos satélites polares (NOAA-18, NOAA-19 e METOP-B, NASA TERRA e AQUA, NPP-Suomi e NOAA-20) e dos satélites geoestacionários (GOES-16 e MSG-3). Cada satélite de órbita polar produz pelo menos dois conjuntos de imagens por dia, e os geoestacionários geram quatro imagens por hora.

A Tabela 1 mostra o número de focos registrados por satélite, no estado da Bahia, no dia 15/03/2026.

Tabela 1 – Número de Focos de Calor por satélite.

FONTE: INPE.

Satélite	Nº	Satélite	Nº
NOAA-20	41	AQUA_M-T	07
NOAA-21	36	METOP-C	06
NPP-375	31	TERRA_M-M	01
GOES-19	17	METOP-B	01
NPP-375D	12		

### Número de Focos de Calor por município baiano utilizando dados do Satélite de Referência

Satélite de Referência é o satélite cujos dados diários de focos detectados são usados para compor uma série temporal ao longo dos anos e assim permitir a análise de tendências nos números de focos para mesmas regiões e entre regiões em períodos de interesse. Atualmente o satélite de referência utilizado é o AQUA\_M-T (sensor MODIS, passagem no início da tarde). A Tabela 2 mostra os municípios com maior número de focos de calor, considerando os dados do Satélite de Referência, no dia 15/03/2026.

Tabela 2 – Número de Focos de Calor pelo Satélite de Referência. FONTE: INPE.

Município	Bioma	Contagem	Região
FORMOSA DO RIO PRETO	Cerrado	02	Oeste
BOM JESUS DA LAPA	Caatinga	02	São Francisco
BREJOLÂNDIA	Cerrado	01	São Francisco
MALHADA	Cerrado	01	São Francisco
CANUDOS	Caatinga	01	Nordeste

### Número de Focos de Calor por dia utilizando dados do Satélite de Referência

Os dados, utilizados na elaboração do Boletim Diário dos Focos de Calor no estado da Bahia, são originados através do portal de internet do Centro de Previsão de Tempo e Estudos Climáticos do Instituto Nacional de Pesquisas Espaciais (CPTEC/INPE): <http://queimadas.dgi.inpe.br/queimadas/portal>.

O Gráfico indica o número total de focos de calor registrado no período de **01/03/2026** a **14/03/2026**, em todo o estado da Bahia, considerando os dados do **Satélite de Referência (AQUA M-T)**.



Gráfico – Número diário de Focos de Calor na Bahia através de Satélite de Referência. **FONTE:** INPE.

### Nº de Focos de Calor em Unidades de Conservação utilizando dados do Satélite de Referência

As Unidades de Conservação (UCs) são áreas protegidas por lei, com características naturais relevantes e função de preservação do patrimônio natural existente.

Quanto à sua restrição de uso, elas se dividem em UCs de proteção integral e UCs de uso sustentável. As UCs de proteção integral destinam-se à manutenção dos ecossistemas livres de interferência humana, admitido apenas o uso indireto dos seus atributos naturais. Já as UCs de uso sustentável permitem a exploração econômica e ocupação do ambiente, desde que de forma socialmente justa e garantida à perenidade dos recursos e dos processos ecológicos.

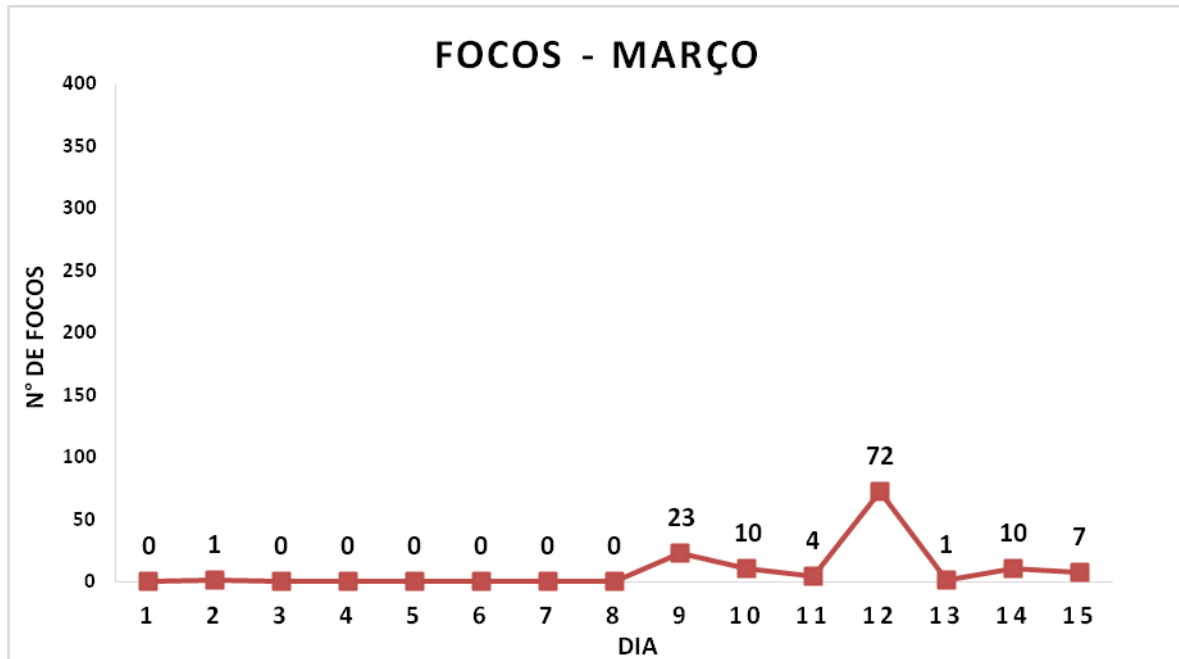
Em relação à responsabilidade de gestão, as UCs classificam-se em **Estaduais** (competência do Estado/SEMA-INEMA) e **Federais** (competência da União/MMA-ICMbio).

A Tabela 3 abaixo apresenta as UCs que obtiveram o maior número de Focos de Calor do **dia 14/03/2026** considerando apenas o **Satélite de Referência (AQUA M-T)**.

**Tabela 3** – Número de Focos de Calor por Unidade de Conservação, considerando dados do Satélite de Referência. **FONTE:** INPE.

Unidade de Conservação	Domínio	Nº de Focos
Sem registro de focos de calor	-	-