

Focos de Calor registrados em 20 de Março de 2026

Não houve registro de focos de calor com densidade **Média, Alta** ou **Crítica**, em todas as outras regiões do Estado à densidade de focos de calor não ultrapassou a densidade **Baixa**.



Figura 1 – Espacialização dos Focos de Calor no estado da Bahia.

Fonte dos dados: INPE Mapa: INEMA/CLIMATEMPO

Número de Focos de Calor por Satélite

Atualmente, são utilizados vários satélites que possuem sensores ópticos operando na faixa termal-média de 4µm e que o INPE consegue receber. Com isso, são processadas operacionalmente todas as imagens dos **satélites polares (NOAA-18, NOAA-19 e METOP-B, NASA TERRA e AQUA, NPP-Suomi e NOAA-20)** e dos **satélites geostacionários (GOES-16 e MSG-3)**. Cada satélite de órbita polar produz pelo menos dois conjuntos de imagens por dia, e os geostacionários geram quatro imagens por hora.

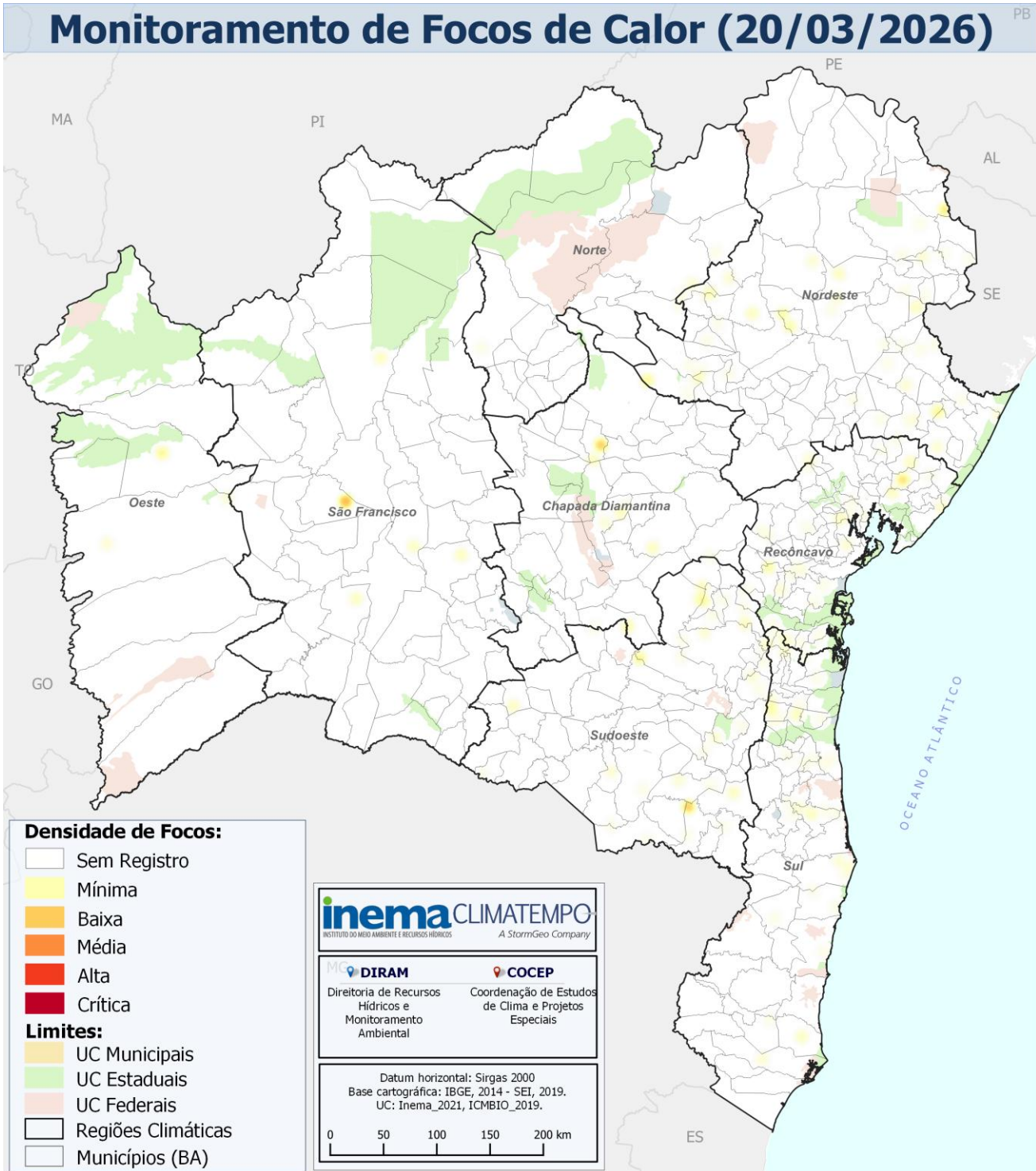
A Tabela 1 mostra o número de focos registrados por satélite, no estado da Bahia, **no dia 20/03/2026**.

Tabela 1 – Número de Focos de Calor por satélite.

FONTE: INPE.

Satélite	Nº	Satélite	Nº
NOAA-20	141	AQUA_M-T	31
NOAA-21	67	NPP-375D	03
NPP-375	59	TERRA_M-M	01

Número de Focos de Calor por município baiano utilizando dados do Satélite de Referência

Satélite de Referência é o satélite cujos dados diários de focos detectados são usados para compor uma série temporal ao longo dos anos e assim permitir a análise de tendências nos números de focos para mesmas regiões e entre regiões em períodos de interesse. Atualmente o satélite de referência utilizado é o **AQUA_M-T (sensor MODIS, passagem no início da tarde)**. A Tabela 2 mostra os municípios com maior número de focos de calor, considerando os dados do **Satélite de Referência, no dia 20/03/2026**.

Tabela 2 – Número de Focos de Calor pelo Satélite de Referência. FONTE: INPE.

Município	Bioma	Contagem	Região
BARRA DA ESTIVA	Caatinga	03	Chapada Diamantina Sul
BELMONTE	Mata Atlântica	03	
ANDARAÍ	Caatinga	02	Chapada Diamantina
BONITO	Caatinga	02	Chapada Diamantina
BARREIRAS	Cerrado	02	Oeste

Número de Focos de Calor por dia utilizando dados do Satélite de Referência

O Gráfico indica o número total de focos de calor registrado no período de **01/03/2026 a 20/03/2026**, em todo o estado da Bahia, considerando os dados do **Satélite de Referência (AQUA_M-T)**.



Gráfico – Número diário de Focos de Calor na Bahia através de Satélite de Referência. FONTE: INPE.

Nº de Focos de Calor em Unidades de Conservação utilizando dados do Satélite de Referência

As Unidades de Conservação (UCs) são áreas protegidas por lei, com características naturais relevantes e função de preservação do patrimônio natural existente.

Quanto à sua restrição de uso, elas se dividem em UCs de proteção integral e UCs de uso sustentável. As UCs de proteção integral destinam-se à manutenção dos ecossistemas livres de interferência humana, admitido apenas o uso indireto dos seus atributos naturais. Já as UCs de uso sustentável permitem a exploração econômica e ocupação do ambiente, desde que de forma socialmente justa e garantida à perenidade dos recursos e dos processos ecológicos.

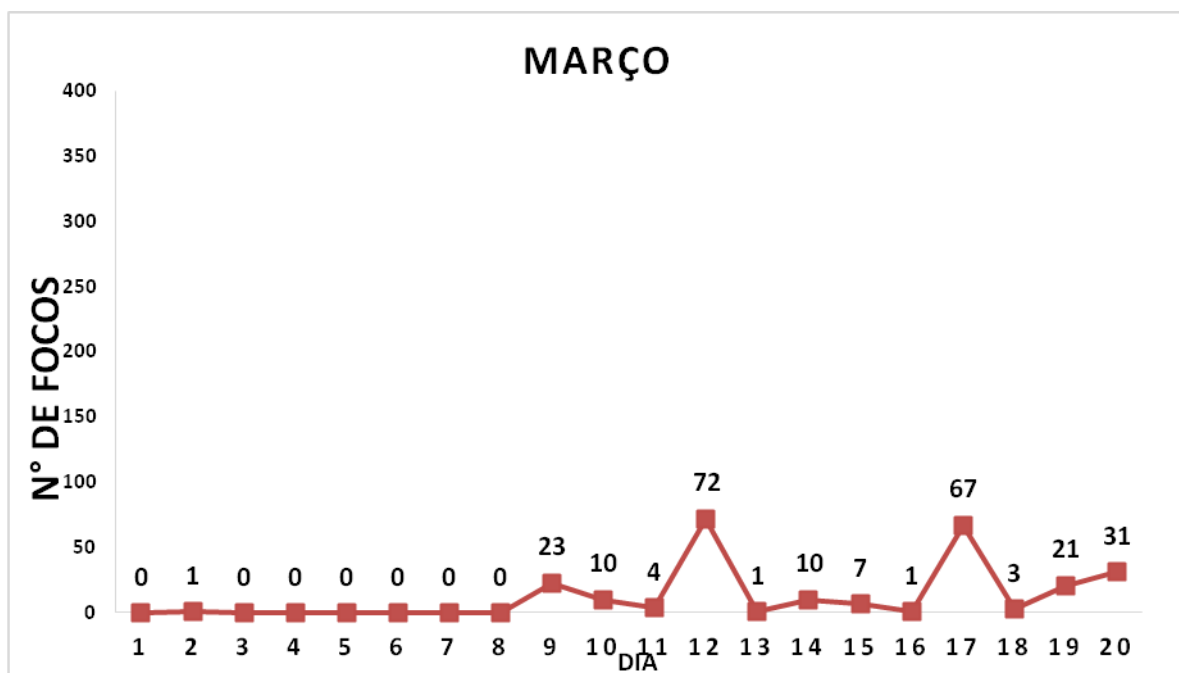
Em relação à responsabilidade de gestão, as UCs classificam-se em **Estaduais** (competência do Estado/SEMA-INEMA) e **Federais** (competência da União/MMA-ICMBio).

A Tabela 3 abaixo apresenta as UCs que obtiveram o maior número de Focos de Calor do **dia 20/03/2026** considerando apenas o **Satélite de Referência (AQUA M-T)**.

Tabela 3 – Número de Focos de Calor por Unidade de Conservação, considerando dados do Satélite de Referência.

FONTE: INPE.

Unidade de Conservação	Domínio	Nº de Focos
APA de Santo Antônio	Estadual	01
APA da Lagoa Encantada e do Rio Almada	Estadual	01