

**Focos de Calor registrados em 05 de Abril de 2026**

Houve registro de focos de calor com densidade variando de **Mínima** a **Crítica** apenas na região **Oeste**. Nas demais regiões do Estado a densidade de focos de calor não ultrapassou a densidade **Mínima**, com exceção da região **São Francisco** e **Norte**, que apresentaram densidade **Baixa** de focos de calor.

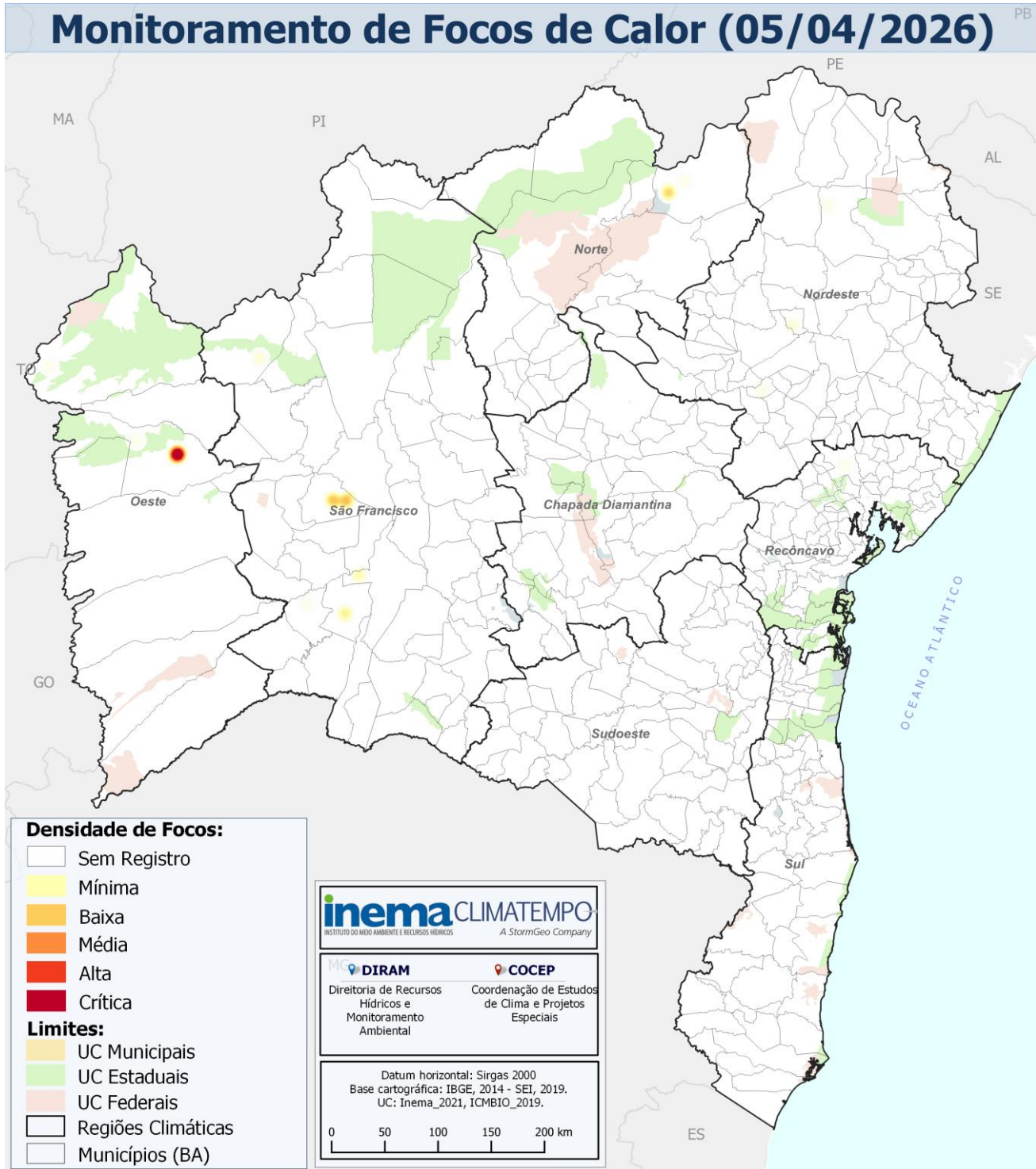

**Figura 1** – Espacialização dos Focos de Calor no estado da Bahia.

**Fonte dos dados:** INPE **Mapa:** INEMA/CLIMATEMPO

### Risco de queimadas pelo método de Angström para os dias 06 e 07 de abril de 2026 – FRA

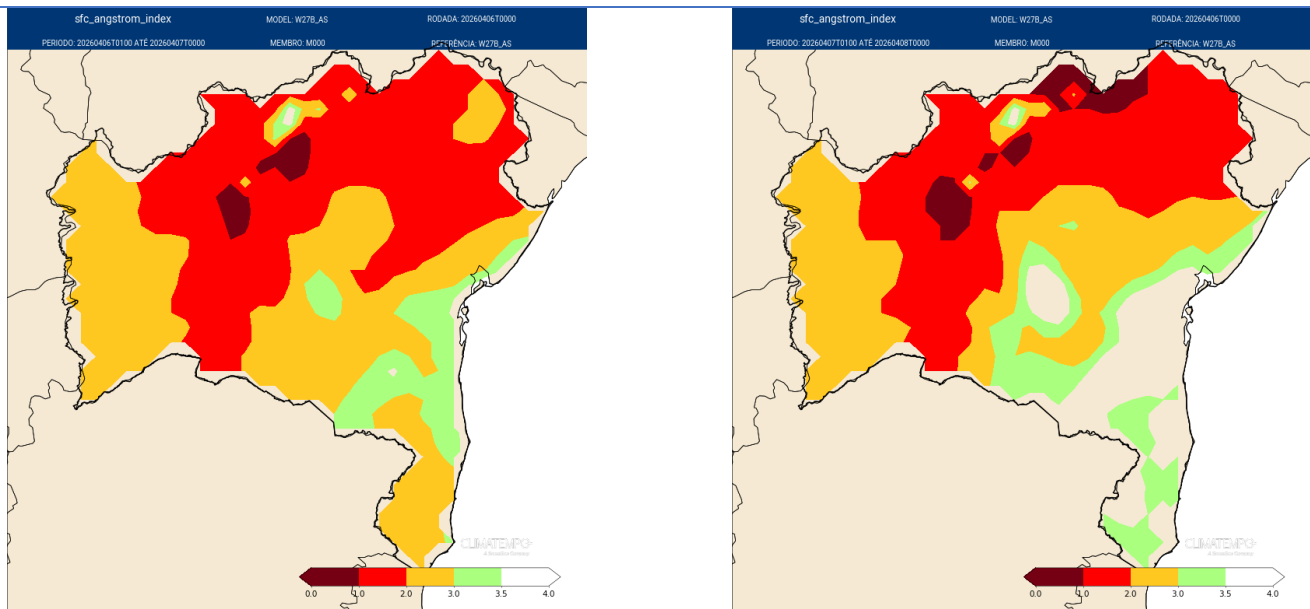

EXTREMO ■ > MUITO ALTO ■ > ALTO ■ MODERADO ■ BAIXO □

Figura 2 – Risco de fogo obtido pela umidade relativa e temperatura das 13 horas local.  
Cálculo:  $FRA = 0,06 \times UR\%13h - 0,1 \times (T13h - 27)$  Sempre que  $FRA < 2,5$  é dado o alerta.

Fonte de dados: Climatempo.

### Número de Focos de Calor por Satélite

Atualmente, são utilizados vários satélites que possuem sensores ópticos operando na faixa termal-média de 4µm e que o INPE consegue receber. Com isso, são processadas operacionalmente todas as imagens dos **satélites polares (NOAA-18, NOAA-19 e METOP-B, NASA TERRA e AQUA, NPP-Suomi e NOAA-20)** e dos **satélites geoestacionários (GOES-16 e MSG-3)**. Cada satélite de órbita polar produz pelo menos dois conjuntos de imagens por dia, e os geoestacionários geram quatro imagens por hora.

A Tabela 1 mostra o número de focos registrados por satélite, no estado da Bahia, **no dia 05/04/2026**.

Tabela 1 – Número de Focos de Calor por satélite.

FONTE: INPE.

| Satélite | Nº | Satélite | Nº |
|----------|----|----------|----|
| NOAA-21  | 40 | NPP-375D | 17 |
| NOAA-20  | 24 | AQUA_M-T | 04 |
| NPP-375  | 18 | AQUA_M-M | 01 |

### Número de Focos de Calor por município baiano utilizando dados do Satélite de Referência

Satélite de Referência é o satélite cujos dados diários de focos detectados são usados para compor uma série temporal ao longo dos anos e assim permitir a análise de tendências nos números de focos para mesmas regiões e entre regiões em períodos de interesse. Atualmente o satélite de referência utilizado é o **AQUA\_M-T (sensor MODIS, passagem no início da tarde)**.

Tabela 2 mostra os municípios com maior número de focos de calor, considerando os dados do **Satélite de Referência, no dia 05/04/2026**.

Tabela 2 – Número de Focos de Calor pelo Satélite de Referência. FONTE: INPE.

| Município         | Bioma   | Contagem | Região        |
|-------------------|---------|----------|---------------|
| BREJOLÂNDIA       | Cerrado | 02       | São Francisco |
| BARREIRAS         | Cerrado | 01       | Oeste         |
| BOM JESUS DA LAPA | Cerrado | 01       | São Francisco |

### Número de Focos de Calor por dia utilizando dados do Satélite de Referência

O Gráfico indica o número total de focos de calor registrado no período de **01/04/2025** a **05/04/2026**, em todo o estado da Bahia, considerando os dados do **Satélite de Referência (AQUA M-T)**.



Gráfico – Número diário de Focos de Calor na Bahia através de Satélite de Referência. **FONTE:** INPE.

### Nº de Focos de Calor em Unidades de Conservação utilizando dados do Satélite de Referência

As Unidades de Conservação (UCs) são áreas protegidas por lei, com características naturais relevantes e função de preservação do patrimônio natural existente.

Quanto à sua restrição de uso, elas se dividem em UCs de proteção integral e UCs de uso sustentável. As UCs de proteção integral destinam-se à manutenção dos ecossistemas livres de interferência humana, admitido apenas o uso indireto dos seus atributos naturais. Já as UCs de uso sustentável permitem a exploração econômica e ocupação do ambiente, desde que de forma socialmente justa e garantida à perenidade dos recursos e dos processos ecológicos.

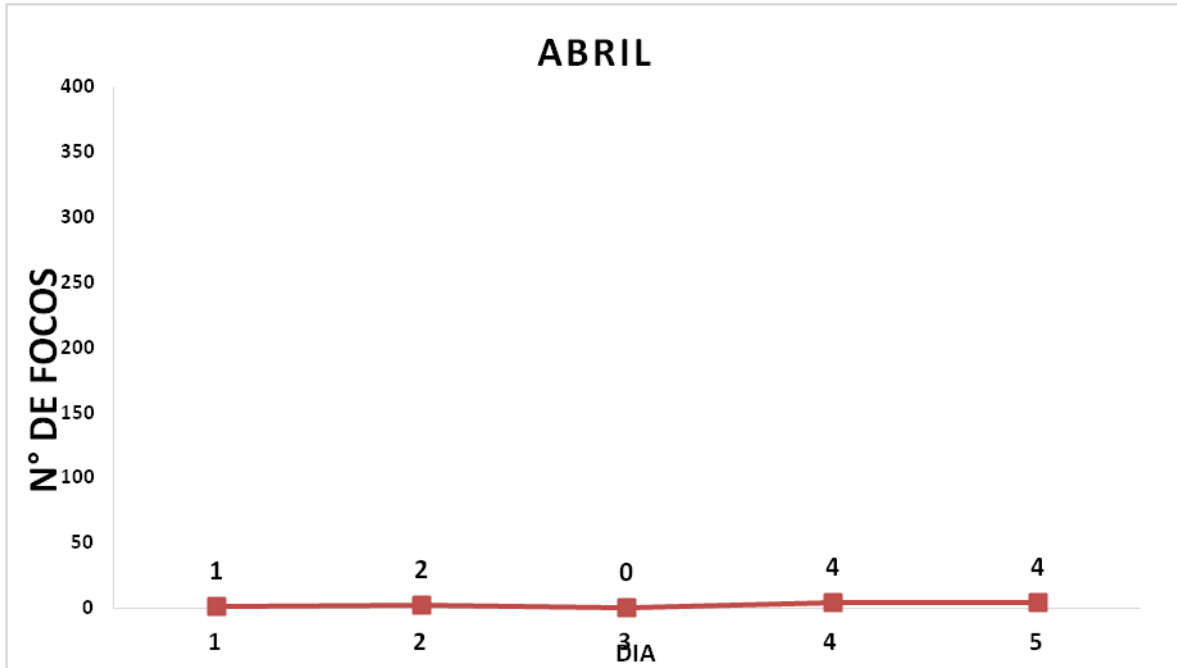
Em relação à responsabilidade de gestão, as UCs classificam-se em **Estaduais** (competência do Estado/SEMA-INEMA) e **Federais** (competência da União/MMA-ICMbio).

A Tabela 3 abaixo apresenta as UCs que obtiveram o maior número de Focos de Calor do **dia 05/04/2026** considerando apenas o **Satélite de Referência (AQUA M-T)**.

**Tabela 3** – Número de Focos de Calor por Unidade de Conservação, considerando dados do Satélite de Referência.

**FONTE:** INPE.

| Unidade de Conservação      | Domínio  | Nº de Focos |
|-----------------------------|----------|-------------|
| APA Bacia do Rio de Janeiro | Estadual | 01          |