

Focos de Calor registrados em 09 de Abril de 2026

Houve registro de focos de calor com densidade variando de **Mínima** a **Crítica** apenas na região **Oeste**. Nas demais regiões do Estado a densidade de focos de calor não ultrapassou a densidade **Mínima**, com exceção da região **São Francisco**, que apresentaram densidade **Baixa** de focos de calor.



Figura 1 – Espacialização dos Focos de Calor no estado da Bahia.

Fonte dos dados: INPE **Mapa:** INEMA/CLIMATEMPO

Risco de queimadas pelo método de Angström para os dias 10 e 11 de abril de 2026 – FRA

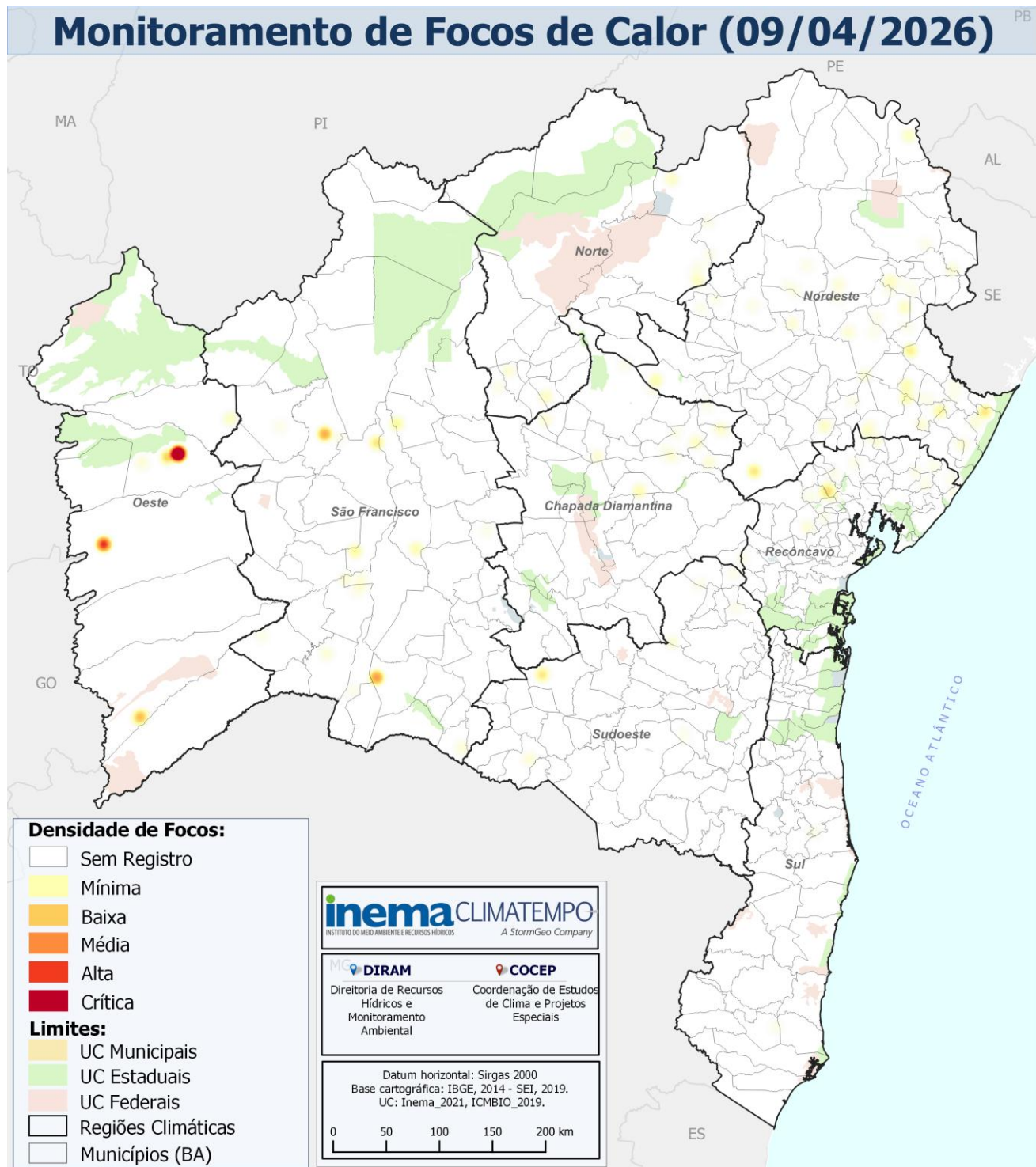
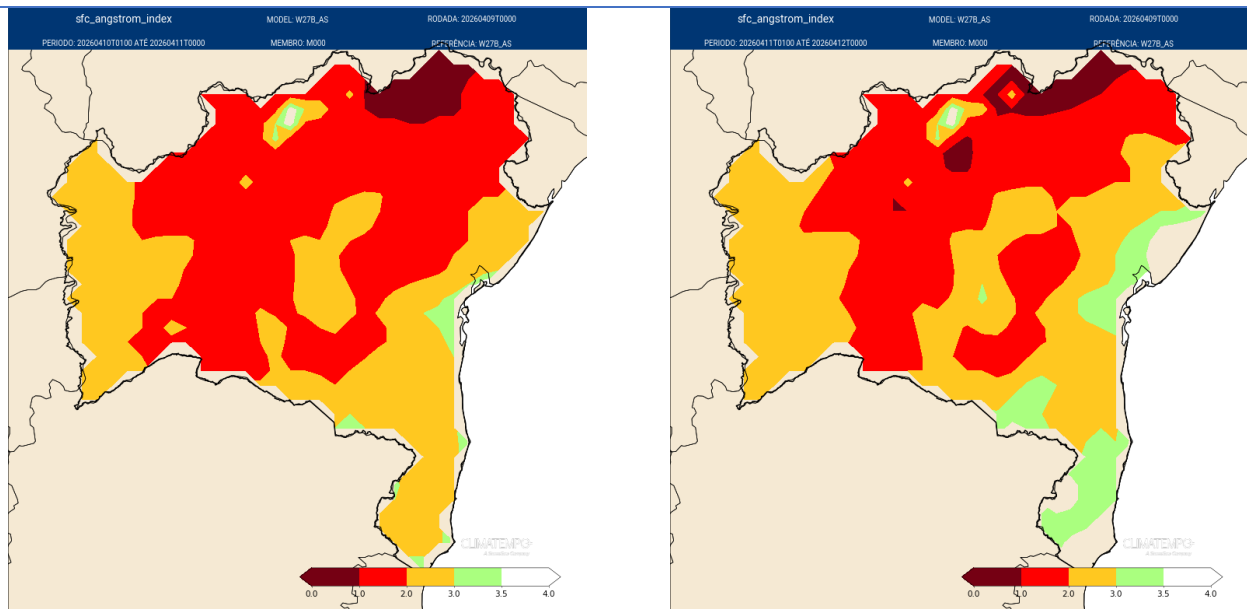

EXTREMO ■ > MUITO ALTO ■ > ALTO ■ > MODERADO ■ > BAIXO □

Figura 2 – Risco de fogo obtido pela umidade relativa e temperatura das 13 horas local.
Cálculo: $FRA = 0,06 \times UR\%13h - 0,1 \times (T13h - 27)$ Sempre que $FRA < 2,5$ é dado o alerta.

Fonte de dados: Climatempo.

Número de Focos de Calor por Satélite

Atualmente, são utilizados vários satélites que possuem sensores ópticos operando na faixa termal-média de 4µm e que o INPE consegue receber. Com isso, são processadas operacionalmente todas as imagens dos **satélites polares (NOAA-18, NOAA-19 e METOP-B, NASA TERRA e AQUA, NPP-Suomi e NOAA-20)** e dos **satélites geoestacionários (GOES-16 e MSG-3)**. Cada satélite de órbita polar produz pelo menos dois conjuntos de imagens por dia, e os geoestacionários geram quatro imagens por hora.

A Tabela 1 mostra o número de focos registrados por satélite, no estado da Bahia, **no dia 09/04/2026**.

Tabela 1 – Número de Focos de Calor por satélite.

FONTE: INPE.

Satélite	Nº	Satélite	Nº
NOAA-20	107	TERRA_M-M	10
NPP-375	77	METOP-C	09
NOAA-21	68	GOES-19	09
NPP-375D	39	TERRA_M-T	01
AQUA_M-T	30		

Número de Focos de Calor por município baiano utilizando dados do Satélite de Referência

Satélite de Referência é o satélite cujos dados diários de focos detectados são usados para compor uma série temporal ao longo dos anos e assim permitir a análise de tendências nos números de focos para mesmas regiões e entre regiões em períodos de interesse. Atualmente o satélite de referência utilizado é o **AQUA_M-T (sensor MODIS, passagem no início da tarde)**.

Tabela 2 mostra os municípios com maior número de focos de calor, considerando os dados do **Satélite de Referência, no dia 09/04/2026**.

Tabela 2 – Número de Focos de Calor pelo Satélite de Referência. FONTE: INPE.

Município	Bioma	Contagem	Região
OLINDINA	Caatinga	02	Nordeste
GLÓRIA	Caatinga	02	Nordeste
RIBEIRA DO BOMBAI	Caatinga	02	Nordeste
CARDEAL DA SILVA	Mata Atlântica	02	Nordeste
MIGUEL CALMON	Caatinga	02	Nordeste

Número de Focos de Calor por dia utilizando dados do Satélite de Referência

O Gráfico indica o número total de focos de calor registrado no período de **01/04/2025** a **09/04/2026**, em todo o estado da Bahia, considerando os dados do **Satélite de Referência (AQUA M-T)**.



Gráfico – Número diário de Focos de Calor na Bahia através de Satélite de Referência. **FONTE:** INPE.

Nº de Focos de Calor em Unidades de Conservação utilizando dados do Satélite de Referência

As Unidades de Conservação (UCs) são áreas protegidas por lei, com características naturais relevantes e função de preservação do patrimônio natural existente.

Quanto à sua restrição de uso, elas se dividem em UCs de proteção integral e UCs de uso sustentável. As UCs de proteção integral destinam-se à manutenção dos ecossistemas livres de interferência humana, admitido apenas o uso indireto dos seus atributos naturais. Já as UCs de uso sustentável permitem a exploração econômica e ocupação do ambiente, desde que de forma socialmente justa e garantida à perenidade dos recursos e dos processos ecológicos.

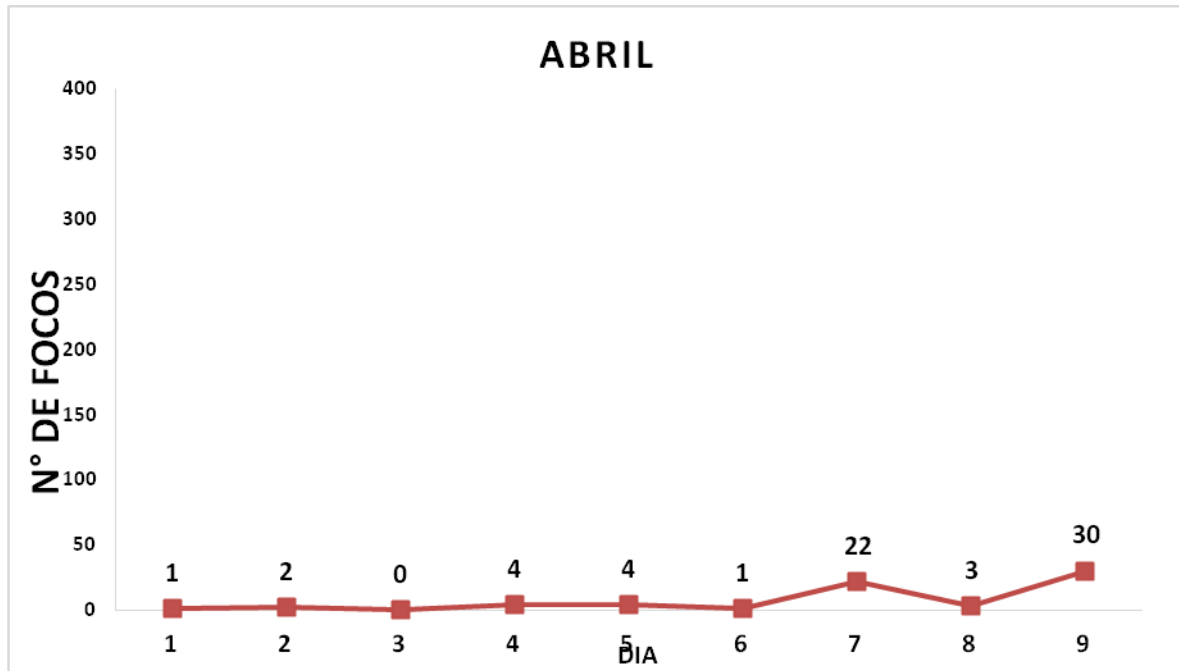
Em relação à responsabilidade de gestão, as UCs classificam-se em **Estaduais** (competência do Estado/SEMA-INEMA) e **Federais** (competência da União/MMA-ICMbio).

A Tabela 3 abaixo apresenta as UCs que obtiveram o maior número de Focos de Calor do **dia 09/04/2026** considerando apenas o **Satélite de Referência (AQUA M-T)**.

Tabela 3 – Número de Focos de Calor por Unidade de Conservação, considerando dados do Satélite de Referência.

FONTE: INPE.

Unidade de Conservação	Domínio	Nº de Focos
Sem registro de focos de calor	-	-