

**Boletim Agrometeorológico Semanal da Bahia**

No decorrer do período, as chuvas ocorreram com volumes mais expressivos na faixa Leste do estado. Os maiores acumulados do período (19/05/26 a 25/05/2026) foram nos municípios de: **Igrapiúna 153,8 mm, Ituberá 148,4 mm, Nilo Peçanha 138,6 mm, Teolândia 107,0 mm, Camamau 104,6 mm e Cairu 101,6 mm.**

**Água disponível no solo (%) - 24/05/2026**

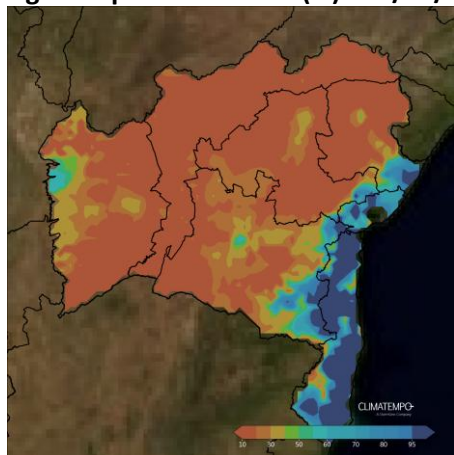

Em grande parte dos municípios do estado, a taxa de disponibilidade de água no solo apresenta valores reduzidos, com taxas de água disponível inferiores a 30%. No Litoral, os valores são mais significativos, superando os 60% da CAD (Capacidade de Água Disponível).

**Condições para manejo [condição] – 24/05/2026**

(0) Favorável (azul) | (1) Razoável (verde) |  
(2) Desfavorável (laranja) | (3) Crítico (vermelho)

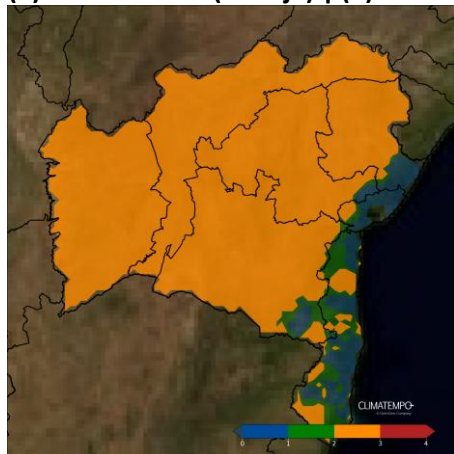

Observa-se que em grande parte das regiões do estado, as condições se apresentam desfavoráveis em termos de água disponível no solo, exceto a faixa Leste que apresenta áreas com situação de razoável a favorável.

**Estiagem agrícola (dias) - 24/05/2026**

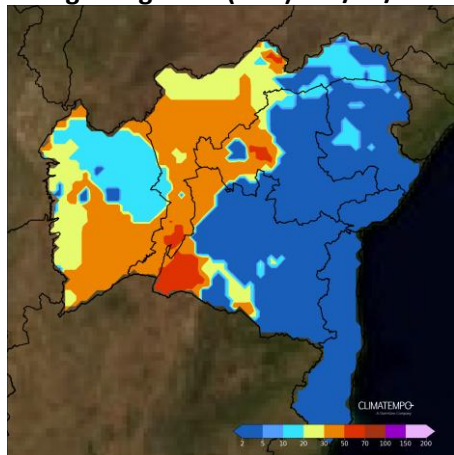

Foi observado continuidade de chuvas no centro-leste da Bahia, onde a estiagem agrícola apresenta valores inferiores a 05 dias na maioria dos municípios. O Vale do São Francisco, o Norte e parte da região Oeste apresentam os maiores valores, pontualmente com áreas em torno de 60 dias de estiagem.

**Previsão do Tempo para os próximos dias**

**De 25/05/2026 a 29/05/2026**

**Pêntada de Chuva (mm) – Dias 25/05 a 29/05**

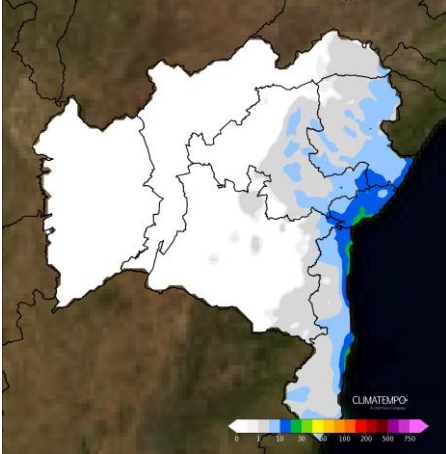

No decorrer desse período, haverá continuidade de céu com poucas nuvens, sol e calor na maior parte das regiões do estado. Chuvas fracas e isoladas ocorrerão no Litoral, principalmente no Recôncavo e baixo Sul.

**De 30/05/2026 a 03/06/2026**

**Pêntada de Chuva (mm) – Dias 30/05 a 03/06**

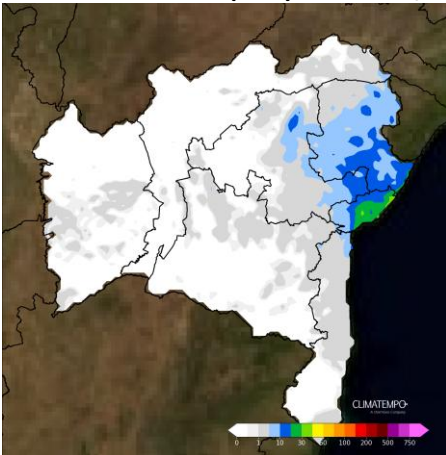

Na segunda pêntada, os modelos indicam continuidade de tempo instável com chuva fraca no Recôncavo e no Nordeste do estado. Nos demais setores, haverá predomínio de sol.

**De 04/06/2026 a 08/06/2026**

**Pêntada de Chuva (mm) – Dias 04/06 a 08/06**

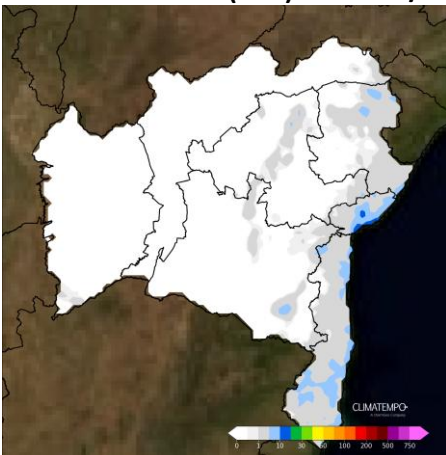

Para esse período, observa-se que o sol e o calor predominarão no estado. As chuvas, de maneira pontual, ficarão mais restritas ao Litoral, no entanto com acumulados pouco representativos.