## Focos de Calor registrados em 01 de maio de 2026

Houve registro de focos de calor com densidade considerável nas regiões do ***São Francisco*** e ***Oeste*** que registraram densidade de focos variando entre ***Mínima*** a ***Crítica***. Nas demais regiões do estado a densidade de focos não ultrapassou a densidade mínima.

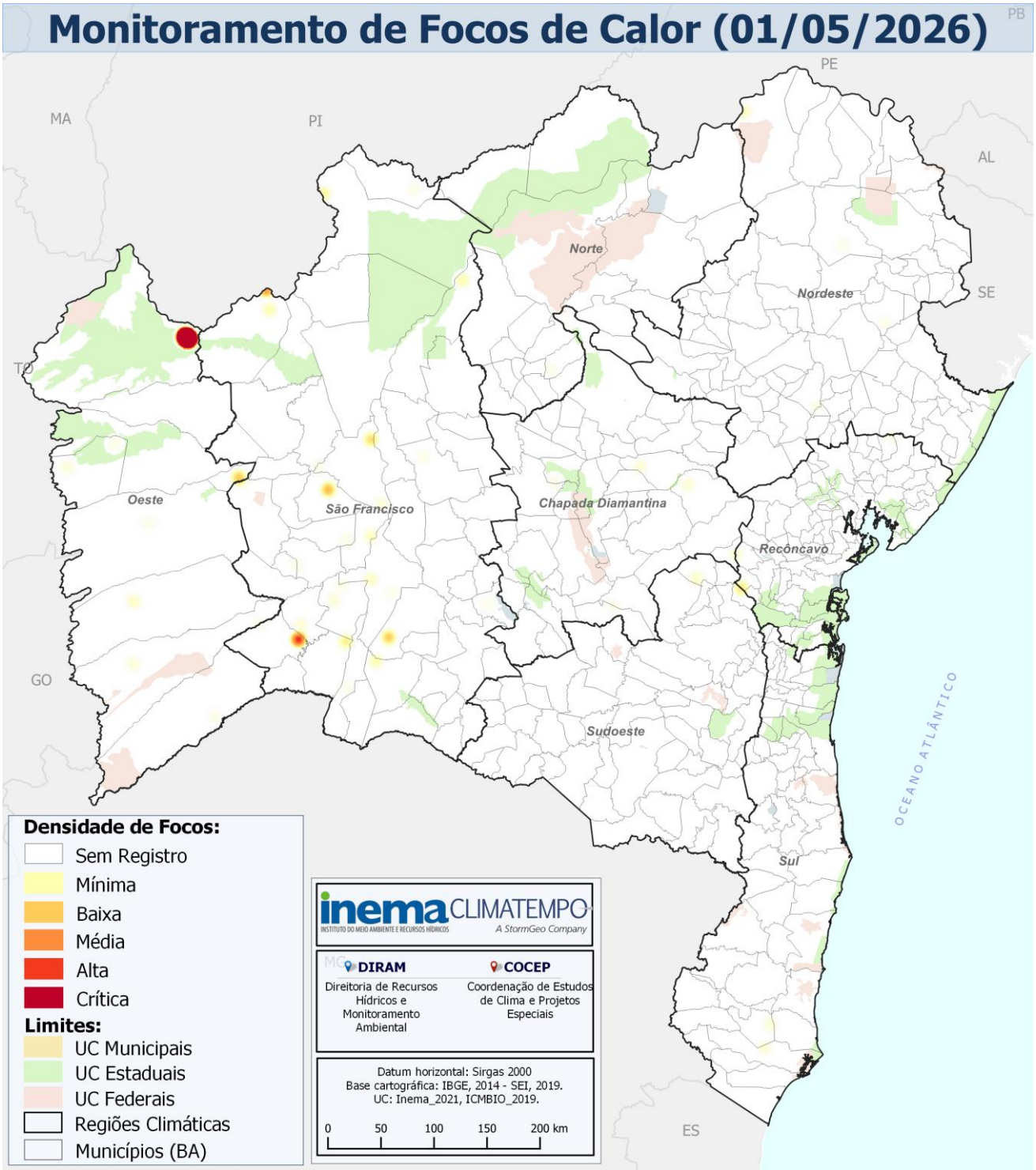


**Figura 1 –** Espacialização dos Focos de Calor no estado da Bahia.
**Fonte dos dados:** INPE **Mapa:** INEMA/CLIMATEMPO

Os dados, utilizados na elaboração do Boletim Diário dos Focos de Calor no estado da Bahia, são originados através do portal de internet do Centro de Previsão de Tempo e Estudos Climáticos do Instituto Nacional de Pesquisas Espaciais (CPTEC/INPE): http://queimadas.dgi.inpe.br/queimadas/portal.

## Número de Focos de Calor por Satélite

Os satélites de recepção utilizados pelo INPE são de sensores ópticos operando na faixa termal média de 4µm. Baseados nesses sensores são processados operacionalmente as imagens dos **Satélites de Órbita Polar (*NOAA-18, NOAA-19, METOP-B, NASA TERRA e AQUA, NPP-Suomi e NOAA-20*)** e dos **Satélites Geoestacionários (*GOES-16 e MSG-3*).** Cada satélite Polar produz, pelo menos, dois conjuntos de imagens por dia e os Geoestacionários quatro imagens por hora

A **Tabela 1** mostra o número de focos registrados por satélite, no estado da Bahia, **no dia 01/05/2026**.

**Tabela 1 –** Número de Focos de Calor por satélite. **FONTE:** INPE.

| *Satélite* | Nº | | Nº |
|---|---|---|---|
| GOES-19 | 520 | METOP-C | 12 |
| NOAA-21 | 90 | TERRA_M-T | 12 |
| NOAA-20 | 75 | METOP-B | 10 |
| NPP-375D | 50 | AQUA_M-M | 10 |
| NPP-375 | 25 | TERRA_M-M | 07 |
| **AQUA_M-T** | **19** | | |

## Número de Focos de Calor por município baiano utilizando dados do Satélite de Referência

Satélite de Referência é o satélite cujos dados diários de focos detectados são usados para compor uma série temporal ao longo dos anos, permitindo analisar tendências nos números de focos sobre as mesmas regiões e entre regiões para determinados períodos de interesse. Atualmente o satélite de referência utilizado é o **AQUA_M-T (sensor MODIS, passagem no início da tarde**).

A **Tabela 2** mostra o(s) município(s) com maior número de focos de calor, considerando os dados do **Satélite de Referência**, em **01/05/2026.**

**Tabela 2 –** Número de Focos de Calor pelo Satélite de Referência. **FONTE:** INPE.

| Município | Bioma | Contagem | Região |
|---|---|---|---|
| CORIBE | Cerrado | 05 | São Francisco |
| BREJOLÂNDIA | Cerrado | 03 | São Francisco |
| LUÍS EDUARDO MAGALHÃES | Cerrado | 02 | Oeste |
| FORMOSA DO RIO PRETO | Cerrado | 02 | Oeste |
| SÃO FÉLIX DO CORIBE | Cerrado | 02 | São Francisco |

## Número de Focos de Calor por dia utilizando dados do Satélite de Referência

O Gráfico indica o número total de focos de calor registrado no período de **01/05/20256** a **01/05/2026**, em todo o estado da Bahia, considerando os dados do **Satélite de Referência (AQUA_M-T).**




**Gráfico –** Número diário de Focos de Calor na Bahia através de Satélite de Referência. **FONTE:** INPE.

Os dados, utilizados na elaboração do Boletim Diário dos Focos de Calor no estado da Bahia, são originados através do portal de internet do Centro de Previsão de Tempo e Estudos Climáticos do Instituto Nacional de Pesquisas Espaciais (CPTEC/INPE): http://queimadas.dgi.inpe.br/queimadas/portal.

## Nº de Focos de Calor em Unidades de Conservação utilizando dados do Satélite de Referência

As Unidades de Conservação (UCs) são áreas protegidas por lei, com características naturais relevantes com a função de preservar o patrimônio natural existente.

Em relação à restrição de uso, as UCs classificam-se em de ***Proteção Integral*** e de ***Uso Sustentável***. As UCs de Proteção Integral destinam-se à manutenção dos ecossistemas livres de interferência humana, admitido apenas o uso indireto dos seus atributos naturais. Já as UCs de Uso Sustentável permitem a exploração econômica e ocupação do ambiente, desde que de forma socialmente justa e garantindo à perenidade dos recursos e dos processos ecológicos.

Em relação à responsabilidade de gestão, as UCs classificam-se em ***Estaduais*** (competência do Estado/SEMA-INEMA) e ***Federais*** (competência da União/MMA-ICMBio).

A **Tabela 3** apresenta as UCs com o maior número de Focos de Calor em **01/05/2026** considerando apenas o **Satélite de Referência (AQUA_M-T).**

**Tabela 3 –** Número de Focos de Calor por Unidade de Conservação, considerando dados do Satélite de Referência.
**FONTE:** INPE.

| Unidade de Conservação | Domínio | Nº de Focos |
|---|---|---|
| APA do Rio Preto | Estadual | 02 |