Instituto de Meio Ambiente e Recursos Hídricos
Diretoria de Recursos Hídricos e Monitoramento Ambiental
Coordenação de Estudos de Clima e Projetos Especiais

PREVISÃO DO TEMPO 24/11/2026

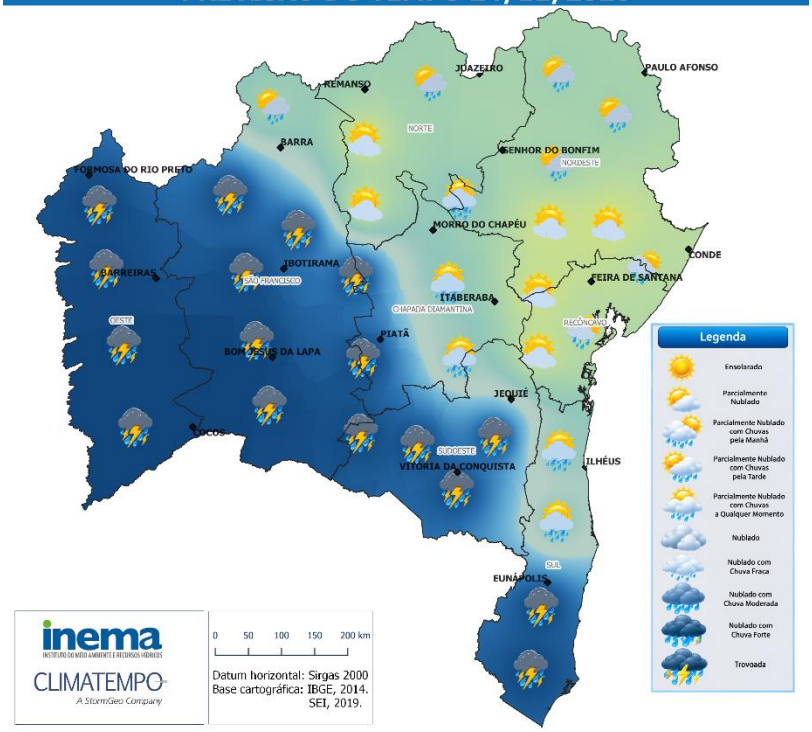

Cidades	23/11/2026		24/11/2026	
	Tmín	Tmáx	Tmín	Tmáx
Salvador	24	33	23	32
Feira de Santana	24	34	23	34
Conde	25	33	25	32
Senhor do Bonfim	22	34	21	34
Paulo Afonso	24	38	24	38
Ilhéus	24	32	23	32
Eunápolis	23	34	23	34
Teixeira de Freitas	23	33	24	33
Juazeiro	25	37	25	39
Remanso	24	35	24	35
Morro do Chapéu	20	29	19	29
Piatã	18	27	18	27
Itaberaba	24	34	24	34
Jequié	23	34	24	34
Vitória da Conquista	21	28	20	29
Barra	24	34	23	35
Ibotirama	23	32	24	33
Bom Jesus da Lapa	23	32	23	32
Formosa do Rio Preto	23	33	22	34
Barreiras	23	32	22	33
Cocos	22	31	22	31

O corredor de umidade ainda mantém áreas de instabilidade, embora mais enfraquecidas. O calor e a umidade favorecem pancadas de chuva com trovoadas no Oeste, no São Francisco e em partes do Sudoeste, Chapada Diamantina e do Extremo Sul. Também podem ocorrer pancadas isoladas no Baixo Sul, Norte e no Nordeste, devido às altas temperaturas e à umidade disponível. Como os níveis de umidade não são elevados, as chuvas tendem a ser isoladas e com baixos acumulados. Em Salvador, no Recôncavo Baiano e na Região Metropolitana, são esperadas pancadas isoladas ao amanhecer, sem grandes acumulados. Nas demais regiões, a previsão é de variação de nebulosidade.

Previsão para o dia 25/11/2026

Com a dissipação do corredor de umidade, diminuem as chances de chuva em grande parte do estado. Ainda assim, as altas temperaturas e a umidade residual podem favorecer pancadas isoladas em partes do Oeste, do São Francisco, da Chapada Diamantina, do Sudoeste e do Extremo Sul. Em Salvador, na Região Metropolitana e no Recôncavo Baiano, são esperadas chuvas durante a manhã, com melhora do tempo à tarde. Nas demais regiões, predomina o sol entre nuvens.

Chuvas registradas no período das 09h do dia 20/11 às 09h do dia 23/11/2026

Os maiores volumes fora registrados em **Bom Jesus da Lapa (119 mm), Macaúbas (84,8 mm), Macarani (83,4 mm), São Desidério (82,8 mm)** e **Cocos (81,6 mm).** Nos demais postos monitorados os valores ficaram **abaixo de 80 mm.**

Texto elaborado em 23/11/2026 às 16:00