

Cia. de Processamento de Dados do Estado da Bahia
Avenida 4, nº 410, Centro Administrativo da Bahia – CAB
Tel. (71) 3115-7611 Fax (71) 3371-5787 CEP 41.745-002
NPJ 13.579.586/0001-32 Insc. Estadual 70.695.593
Caixa Postal 678 Salvador - Bahia - Brasil
www.prodeb.ba.gov.br



Relatório de Sustentabilidade 2020

Companhia de Processamento de Dados do

Estado da Bahia

ACI – Assessoria de Controles Internos

Janeiro/2021

RELATÓRIO DE SUSTENTABILIDADE CIA DE PROCESSAMENTO DE DADOS DO ESTADO DA BAHIA – PRODEB

Este Relatório de Sustentabilidade refere-se ao período de 1º de janeiro de 2020 até 31 de janeiro de 2020 e renova o compromisso de transparência assumido pela Companhia de Processamento de Dados do Estado – Prodeb conforme sua Política de Responsabilidade Social e Corporativa.

1. CONCEITUAÇÃO

Sustentabilidade: atuação com responsabilidade ambiental, econômica, social e cultural, de forma equilibrada, respeitando o direito à vida plena das gerações atuais e contribuindo para a preservação das futuras;

2. REFERÊNCIAS NORMATIVAS

Constituem diretrizes da Política de Responsabilidade Social Corporativa da Prodeb, aprovada pelo Conselho de Administração em 29 de março de 2019:

- Incorporar e disseminar internamente os conceitos de Responsabilidade Social como parte da sua cultura de gestão;
- Estimular seus clientes, fornecedores e colaboradores a valorizarem os paradigmas relacionados à Responsabilidade Social;
- Promover ações de Investimento Social entre os clientes, fornecedores e colaboradores, capazes de contribuir para a construção de uma sociedade mais equilibrada e justa;
- Estruturar, divulgar, implementar e incentivar a prática do voluntariado entre os colaboradores, levando em consideração as motivações e competências pessoais de cada um, os critérios e metas estabelecidas pela empresa, além de oferecer oportunidades que desenvolvam a capacidade de liderança dos voluntários, de forma a qualificar a sua atuação social;
- Divulgar os resultados advindos da prática de Responsabilidade Social de forma ampla e transparente, inclusive, por meio de publicação do Relatório Social, como forma de prestar contas à sociedade e de referenciar a atuação de outros atores sociais;
- Promover e/ou apoiar de forma sistemática e contínua ações que promovam a democratização da informação e do acesso aos serviços públicos, bem como a inclusão sócio- digital;

- O processo de doação de bens em desuso na PRODEB deve zelar e contribuir de forma efetiva para o desempenho de ações voltadas à inclusão social e digital e a preservação do meio ambiente.

Constituem compromissos da PRODEB com o meio ambiente e a responsabilidade socioambiental, com base no art.13 do Código de Conduta e Integridade, aprovado pelo Conselho de Administração em 29 de março de 2019:

- atuar em conformidade com o princípio da sustentabilidade, comprometendo-se com o desenvolvimento social, com respeito às culturas locais, priorizando o uso de recursos naturais renováveis e com utilização responsável e eficiente dos recursos econômicos, atendendo às gerações atuais e preservando os direitos das gerações futuras;
- zelar para que todos os seus colaboradores desenvolvam uma consciência socioambiental e contribuam para a preservação do meio ambiente dentro e fora da PRODEB;
- atuar de forma a minimizar os impactos socioambientais dos seus empreendimentos, buscando o restabelecimento do equilíbrio ambiental em seus aspectos físicos, biológicos, sociais e culturais na sua área de convivência;
- utilizar de maneira consciente, racional, responsável e sustentável os recursos naturais indispensáveis para o desenvolvimento dos seus negócios, respeitando a biodiversidade;
- promover ações de eficiência tecnológica e desenvolver a responsabilidade ambiental;
- incorporar critérios socioambientais aos processos de gestão da PRODEB e às suas relações com parceiros de negócios e fornecedores;
- promover e participar de projetos de pesquisa e desenvolvimento tecnológico, interagindo ativamente com a comunidade acadêmica e científica para o desenvolvimento sustentável.

3. AÇÕES REALIZADAS

RESPONSABILIDADE AMBIENTAL

PROGRAMA DE COLETA SELETIVA DA PRODEB

Ao longo do ano de 2020 atuamos na manutenção e acompanhamento do nosso programa de coleta seletiva que contempla o descarte de papel, plástico, resíduo eletrônico, lâmpada

fluorescente, pilhas e baterias) implantado em 2019.

A gestão deste programa de coleta seletiva é realizada pela Coordenação de Patrimônios e Materiais – Coamp em parceria com a Coordenação do CAB – CCAB.

Em nosso programa buscamos montar uma estrutura que permita ao colaborador condições adequadas para realização do descarte. Nossa estrutura conta com kits de coletoras alocadas em locais de maior movimentação para propiciar ao colaborador a oportunidade do descarte ao seu alcance, assim como containers de 220l para armazenamento dos resíduos sólidos recicláveis (de vidro, plástico, papel e metal), descartados por nossos colaboradores nos kits de coletores distribuídos em nossa área externa, criamos um ponto de coleta para pilhas e baterias, através da instalação de coletor apropriado para o descarte de pilhas (alcalinas e de lítio) e baterias (chumbo, níquel e íons-lítio), bem como, possuímos um ponto de coleta para descarte de lâmpadas fluorescentes utilizadas pela PRODEB. Com exceção da lâmpada, dos demais resíduos recicláveis podem ser trazidos de casa pelo colaborador para descarte em nossos pontos de coleta.

Entrada dos Módulos Habitáveis



Entrada do prédio Sede



Cia. de Processamento de Dados do Estado da Bahia
Avenida 4, nº 410, Centro Administrativo da Bahia – CAB
el. (71) 3115-7611 Fax (71) 3371-5787 CEP 41.745-002
NPJ 13.579.586/0001-32 Insc. Estadual 70.695.593
Caixa Postal 678 Salvador - Bahia - Brasil
www.prodeb.ba.gov.br



Entrada do prédio anexo



Containers de 200l para o descarte de vidro, plástico, papel e metal



Ponto de coleta de pilhas e baterias, através da instalação de coletor apropriado para o descarte de pilhas (alcalinas e de lítio) e baterias (chumbo, níquel e íons-lítio).



Caixa coletora de resíduos eletrônicos

Cia. de Processamento de Dados do Estado da Bahia
Avenida 4, nº 410, Centro Administrativo da Bahia – CAB
el. (71) 3115-7611 Fax (71) 3371-5787 CEP 41.745-002
NPJ 13.579.586/0001-32 Insc. Estadual 70.695.593
Caixa Postal 678 Salvador - Bahia - Brasil
www.prodeb.ba.gov.br



Descarte de lâmpadas fluorescentes



ACOMPANHAMENTO DO NOSSO PROGRAMA DE COLETA SELETIVA

Semestralmente verificamos junto a CCAB os números correspondentes aos itens descartados para que assim o processo utilizado na Cia., possa ser avaliado.

No ano de 2020, em função do estado de pandemia estabelecido em virtude da COVID – 19, tivemos uma queda no número de descarte dos resíduos sólidos tendo em vista que boa parte do quadro de pessoal se manteve em trabalho remoto na maioria dos meses, conforme podemos perceber nos números abaixo:

Em virtude da circunstância vivenciada no ano pandêmico, a SAEB teve dificuldade de estruturar os números segmentados por cada Órgão, foram disponibilizados os números referente a toda a coleta realizada no CAB no ano de 2020.

Material	2020
Papel branco	34,0 tone
Papel misto	4,0 tonel
Papelão	10,4 tone
Plástico	2,6 tonel
Vidro	0,0 Kq
Ferro	19,5 tone
Alumínio	9,0 Kq

Apenas puderam ser computados os resíduos eletrônicos descartados pela Cia., no semestre mencionado, conforme quadro a seguir:

Quadro 02. Itens eletrônicos recolhidos
Caixa de Eletrônicos da PRODEB, 2020

Item	Quantidade
Teclado	0
Mouse	0
Estabilizador	0
CPU / Gabinete	0

AÇÕES PARA REDUÇÃO E CONTROLE DO USO DE ÁGUA E ENERGIA ELÉTRICA

PROGRAMA AGUAPURA

A PRODEB, como empresa de economia mista do Estado da Bahia, está entre os Órgãos que fazem parte do programa AguaPura, que consiste na utilização do sistema aguapura vianet, desenvolvido pela UFBA, atualmente gerido pela SAEB no que concerne ao acompanhamento e consumo de água e energia elétrica em todos os prédios da administração direta e indireta do Estado da Bahia.

A responsabilidade de manter os dados atualizados no sistema fica com as áreas de gestão de utilização da água e energia elétrica na Cia., sendo elas a Coordenação de Patrimônio e Materiais – COAMP e a Coordenação de Manutenção Elétrica e Climatização – COMEC, respectivamente. Este controle se dá pelo acompanhamento diário do consumo no relógio e no hidrometro e exportação desses numeros para o sistema mencionado. Desta forma, é possível analisar os números para observar drásticas variações que podem representar, inclusive, vazamentos em tubulações internas.

AÇÕES PARA REDUÇÃO DO CONSUMO DE IMPRESSÃO

Buscando identificar o quantitativo médio de impressão utilizado em 2020 no intuito de adotarmos mais ações visando a redução deste consumo realizamos dois acompanhamentos contemplando todos os setores da Cia., verificamos, semestralmente, o quantitativo do consumo de impressão por setor e por usuário, bem como, observamos o uso das impressoras coletivas e setorizadas.

Em 2020, conseguimos devolver 4 (quatro) impressoras setorizadas que não estavam sendo utilizadas em seus setores, assim como, 2 (dois) para a Escrita, atual contratada para fornecimento do nosso parque de impressoras coletivas;

RESPONSABILIDADE SOCIAL

PROGRAMA DE QUALIDADE DE VIDA

SOU + SAÚDE PLANSERV

Através do programa Sou Mais Saúde criado pelo Planserv, utilizamos, periodicamente, ações

Cia. de Processamento de Dados do Estado da Bahia
Avenida 4, nº 410, Centro Administrativo da Bahia – CAB
el. (71) 3115-7611 Fax (71) 3371-5787 CEP 41.745-002
NPJ 13.579.586/0001-32 Insc. Estadual 70.695.593
Caixa Postal 678 Salvador - Bahia - Brasil
www.prodeb.ba.gov.br



voltadas para a área da saúde do colaborador.

Em virtude da pandemia e do isolamento social, juntamente com o trabalho remoto, a PRODEB, por meio da COGEP teve a necessidade de adaptar as atividades estabelecidas em nosso Programa de Qualidade de Vida – PQV. Dentre essas atividades remodeladas estava as ações do programa Sou+Saúde Planserv que eram realizadas em nossa sede passando a ser por palestras EaD.

Palestra – Atitudes e emoções na pandemia

The poster is for a live webinar. It has a dark purple background with a light green border on the left and top. At the top left, there is a green leaf icon. In the top center, the text "Vamos de LIVE" is written in white, with "LIVE" in a larger font and a white play button icon to its right. To the right of this, there is a graphic of three connected circles: a yellow one with a smiley face, a red one with a heart, and a green one with a sad face. Below this, the word "PALESTRA" is written in small white capital letters. The main title "Atitudes e emoções na pandemia" is written in a large, orange, cursive font. Below the title, the name "PALESTRANTE Conceição de Man" is written in white, with "Conceição de Man" in a larger font. Underneath, there is a paragraph of white text describing her as a psychologist, marathon runner, and organizational consultant. At the bottom left, the date and time "22/09 . . . 10h" are written in white, with "através do Teams" below it. At the bottom right, there is a white rectangular box with the text "LINK DISPONIBILIZADO NO DIA DA PALESTRA" in black capital letters.

Cia. de Processamento de Dados do Estado da Bahia
Avenida 4, nº 410, Centro Administrativo da Bahia – CAB
el. (71) 3115-7611 Fax (71) 3371-5787 CEP 41.745-002
NPJ 13.579.586/0001-32 Insc. Estadual 70.695.593
Caixa Postal 678 Salvador - Bahia - Brasil
www.prodeb.ba.gov.br



Palestra - Como tornar os nossos dias mais leves e produtivos

PALESTRA

Como tornar os nossos dias mais leves e produtivos

PALESTRANTE



Paulo Emilio Cruz

Administrador, professor, escritor, palestrante e sócio da Prospecta (empresa de consultoria). Mestre em Administração, pós-graduado em Marketing e Gestão Empresarial e Profissional & Life Coach pela SLAC. Idealizador das metodologias dos Jogos Estratégicos de Mercado e da GICAP (com livro publicado pela publit.com.br)

06/10 . . . 14h

LINK DISPONIBILIZADO NO DIA DA PALESTRA

Cia. de Processamento de Dados do Estado da Bahia
Avenida 4, nº 410, Centro Administrativo da Bahia – CAB
Tel. (71) 3115-7611 Fax (71) 3371-5787 CEP 41.745-002
NPJ 13.579.586/0001-32 Insc. Estadual 70.695.593
Caixa Postal 678 Salvador - Bahia - Brasil
www.prodeb.ba.gov.br



Palestra - Campanha do Outubro Rosa

Mamas do
LIVE

PALESTRA

**Câncer de mama e
cuidados preventivos**

22/10 . . . 10h
através do Google Meet

LINK DISPONIBILIZADO
NO DIA DA PALESTRA

PARCERIA OBRAS SOCIAL IRMÃO DULCE – OSID

Concluimos as tratativas iniciadas no ano de 2019 com a assinatura de um Termo de Cooperação Técnico para apoiar a OSID com a hospedagem de dados da Organização em nosso Data Center.



Início	Institucional ▾	Nossos Serviços ▾	Espaço do Cliente ▾	Notícias	Licitações e Editais ▾	Transparência
------------------------	---------------------------------	-----------------------------------	-------------------------------------	--------------------------	--	-------------------------------

Prodeb e Osid firmam termo de cooperação técnica para implementação de

05/08/2020 10:19:55

A Companhia de Processamento de Dados do Estado da Bahia (Prodeb) e as Obras Sociais Irmã Dulce celebraram um termo de cooperação técnica. Agora, a Prodeb passa a hospedar dados da ONG no

Adotar comportamentos e ações que promovam o bem-estar em benefício da coletividade e o desenvolvimento de bem tem sido uma das posturas adotadas pela Prodeb, desde o estabelecimento de responsabilidade social e corporativa.

Diante disso, a Prodeb, enquanto integradora de soluções de TIC (Tecnologia, Informação e Segurança) gratuitamente, o backup de 4TB de dados da Osid. Dentre as informações mais sensíveis, estão os dados dos pacientes da instituição e seus respectivos prontuários.

Com o fornecimento de serviços de TIC para cerca de 90 órgãos governamentais da Bahia e a rede de atendimento no Norte/Nordeste e terceira maior do país entre as empresas de TIC estaduais, a Prodeb é responsável por dados e informações estratégicas do Governo do Estado da Bahia, com toda a certificação de segurança exigida pela Associação Brasileira de Normas Técnicas (ABNT). Dessa forma, podemos garantir aos nossos clientes a segurança de seus dados.



OBRAS SOCIAIS
IRMÃ DULCE

CORAL PRODEB

Mesmo com a quarentena, o isolamento social e o trabalho remoto, a Cia., junto a rejente e os coralistas se reinventaram e mantiveram os ensaios do coral na modalidade on line, gerando espetáculos reconfortantes para o momento vivenciado.



*O Coral Prodeb
canta, encanta e nos afaga.*

*“Quem viu felicidade
Completa tudo em si...”*

Minueto - Celso Adol

aperte
o play 

Cia. de Processamento de Dados do Estado da Bahia
Avenida 4, nº 410, Centro Administrativo da Bahia – CAB
Tel. (71) 3115-7611 Fax (71) 3371-5787 CEP 41.745-002
NPJ 13.579.586/0001-32 Insc. Estadual 70.695.593
Caixa Postal 678 Salvador - Bahia - Brasil
www.prodeb.ba.gov.br

PRODEB
TECNOLOGIA, INFORMAÇÃO E SEGURANÇA.



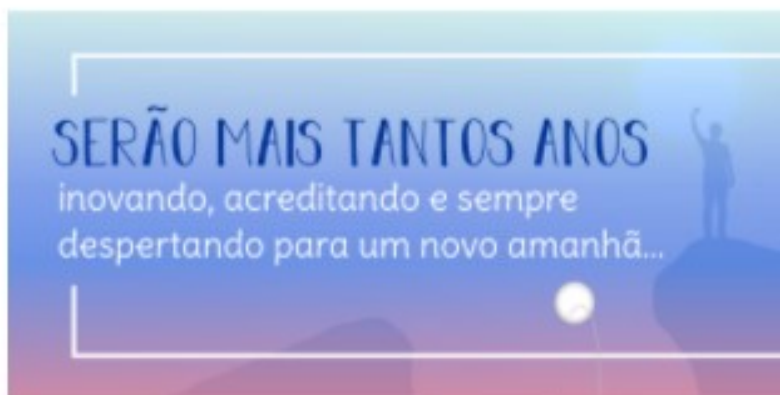
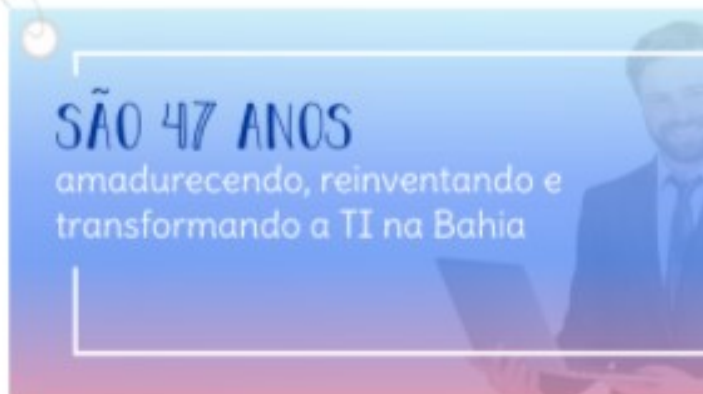
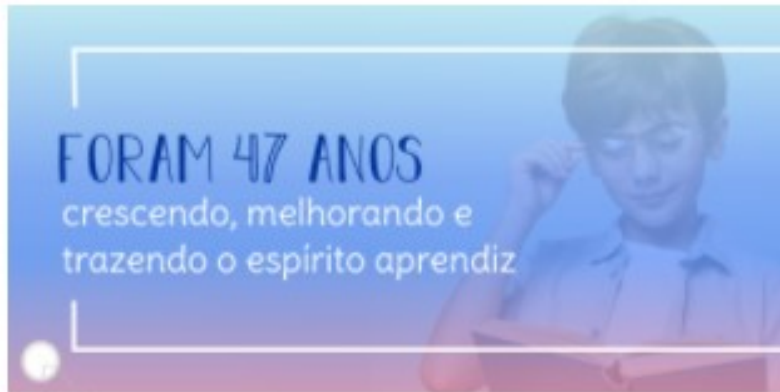

Cia. de Processamento de Dados do Estado da Bahia
Avenida 4, nº 410, Centro Administrativo da Bahia – CAB
Tel. (71) 3115-7611 Fax (71) 3371-5787 CEP 41.745-002
NPJ 13.579.586/0001-32 Insc. Estadual 70.695.593
Caixa Postal 678 Salvador - Bahia - Brasil
www.prodeb.ba.gov.br



CAMPANHA NATAL SOLIDÁRIO



Cia. de Processamento de Dados do Estado da Bahia
Avenida 4, nº 410, Centro Administrativo da Bahia – CAB
Tel. (71) 3115-7611 Fax (71) 3371-5787 CEP 41.745-002
NPJ 13.579.586/0001-32 Insc. Estadual 70.695.593
Caixa Postal 678 Salvador - Bahia - Brasil
www.prodeb.ba.gov.br



EQUIPE:

O Relatório de Sustentabilidade é produzido pela Assessoria de Controles Internos, com o apoio e supervisão da Comissão de Ética da PRODEB.