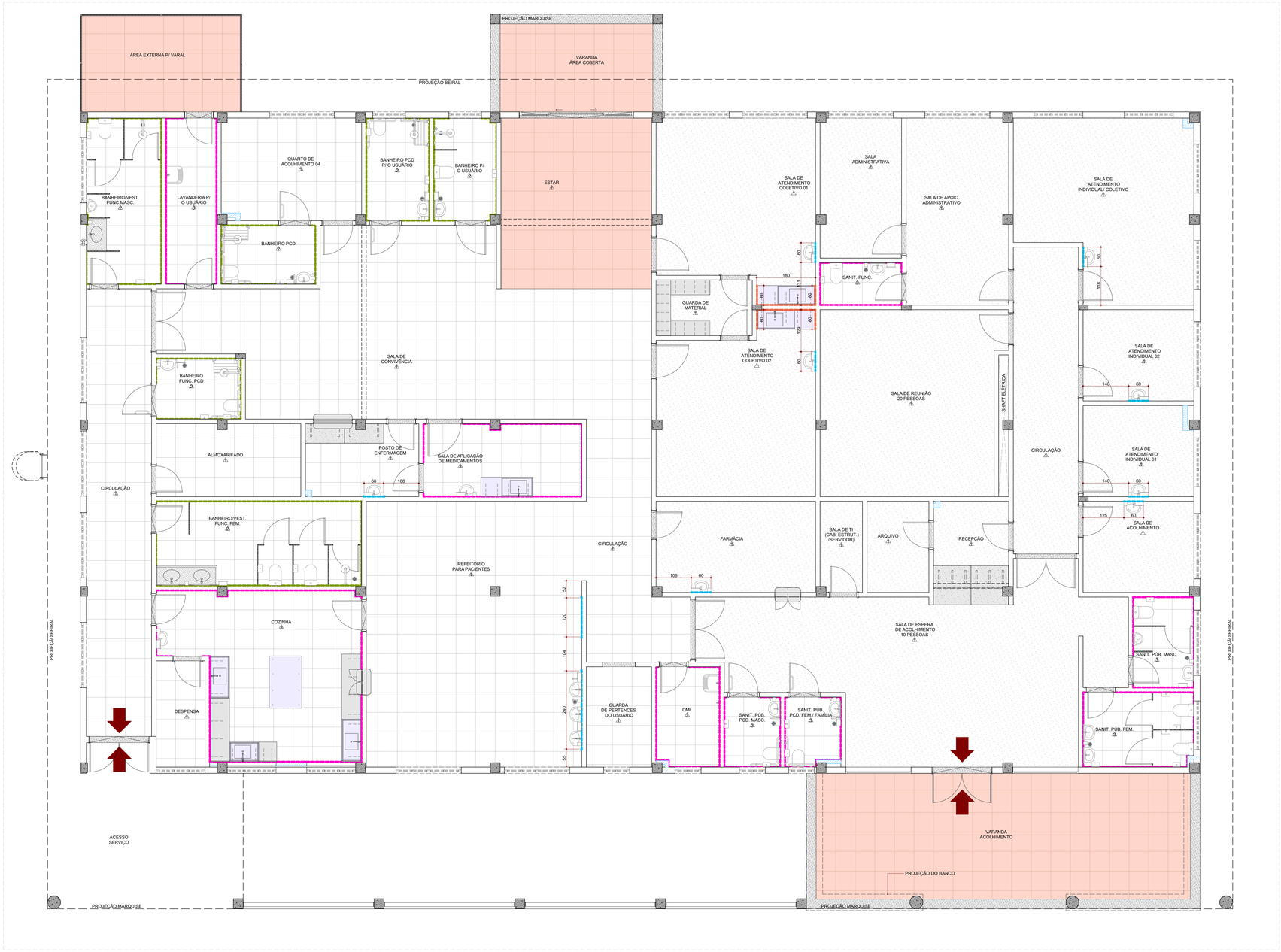

PLANTA BAIXA - EDIFICAÇÃO PRINCIPAL - ACABAMENTO DE PAREDE
ESC.: 1:50

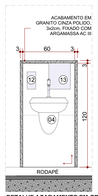

DETALHE ACABAMENTO EM GRANITO
PADRÃO DE LAVATÓRIOS
ESCALA: 1:25

DET - Rodapé Embutido
ESC.: 1:5

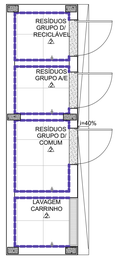

PLANTA BAIXA - RESÍDUOS - ACABAMENTO DE PAREDE
ESC.: 1:50

PLANTA BAIXA - GLP - ACABAMENTO DE PAREDE
ESC.: 1:50

LEGENDA GERAL

- PAREDE EM ALVENARIA COM BLOCO CERÂMICO 09x19x19cm.
- PAREDE EM ALVENARIA COM BLOCO CERÂMICO 14x19x39cm.
- ENCHIMENTO EM ALVENARIA COM BLOCO CERÂMICO.
- PILAR EM CONCRETO
- SOLEIRA EM GRANITO CINZA ANDORINHA, ESPESSURA 2cm, DESNÍVEL H=1cm
- SOLEIRA RAMPEADA EM GRANITO CINZA ANDORINHA, ESPESSURA 2cm, DESNÍVEL H=1cm

LEGENDA DE CÓDIGOS DE ACABAMENTO

PISO → ○ PAREDE → △ TETO → □ RODAPÉ → ○

ACABAMENTO DE PAREDE

1	PINTURA ACRÍLICA SEMI-BRILHO SOBRE MASSA ACRÍLICA, COR ALGODÃO EGÍPICIO (REF. SUVINIL OU EQUIVALENTE TÉCNICO)
2	PORCELANATO 60X60CM, RETIFICADO, ACABAMENTO BRILHANTE BRANCO, ATÉ O TETO
3	PORCELANATO 60X60CM, RETIFICADO, ACABAMENTO BRILHANTE BRANCO, ATÉ H=180 cm
4	PINTURA ACRÍLICA SEMI-BRILHO SOBRE MASSA ACRÍLICA, COR BRANCO GELO (REF. SUVINIL OU EQUIVALENTE TÉCNICO)
5	PINTURA ACRÍLICA SEMI-BRILHO SOBRE MASSA ACRÍLICA, COR FANTASIA PRATEADA (REF. SUVINIL OU EQUIVALENTE TÉCNICO)
6	PINTURA ACRÍLICA TEXTURIZADA, COR CINZA FANTASIA PRATEADA (REF. SUVINIL OU EQUIVALENTE TÉCNICO)

REVESTIMENTO PAREDE ÁREA INTERNA

- PORCELANATO 60X60CM, RETIFICADO, ACABAMENTO BRILHANTE BRANCO, ALTURA 120 cm
- PORCELANATO 60X60CM, RETIFICADO, ACABAMENTO BRILHANTE BRANCO, ALTURA 40 cm, ACIMA 100 cm DO PISO
- PORCELANATO 60X60CM, RETIFICADO, ACABAMENTO BRILHANTE BRANCO, ALTURA 180 cm
- PORCELANATO 60X60CM, RETIFICADO, ACABAMENTO BRILHANTE BRANCO, ALTURA 270 cm - ATÉ O FORRO
- PORCELANATO 60X60CM, RETIFICADO, ACABAMENTO BRILHANTE BRANCO, ALTURA 225 cm - ATÉ A LAJE

CONSÓRCIO SAÚDE CONCREMAT/MEP - CNPJ 60.255.454/0001-35
RUA JOAQUIM PALHARES, nº. 40, ANDAR 5 - RIO DE JANEIRO/RJ - CEP 20.260-080 - FONE (21) 3535-4131

Medidas em centímetros.
O valor da cota prevalece ao da escala.

Confirmar medidas no local.
Antes de qualquer alteração consultar o arquiteto responsável.

REV	DATA	CONTEÚDO	REV	DATA	CONTEÚDO
R00	15/12/2025	EMISSÃO INICIAL			
R01	19/01/2026	REVISÃO			
R02	23/01/2026	REVISÃO			
R03	28/01/2026	REVISÃO			

Nome do Empreendimento
PROSUS II - CAPS I - INFANTO JUVENIL

Endereço do Empreendimento
DIVERSOS (PROJETO PADRÃO)

Disciplina
ARQUITETURA

Título do Desenho
DETALHE ACABAMENTO DE PAREDE

Fase
PROJETO EXECUTIVO

CONSÓRCIO SAÚDE
CONCREMAT | MEP

Projetista e coordenador
CONSÓRCIO SAÚDE CONCREMAT/MEP - CNPJ 60.255.454/0001-35
RUA JOAQUIM PALHARES, nº. 40, ANDAR 5 - RIO DE JANEIRO/RJ - CEP 20.260-080
FONE (21) 3535-4131

Responsável Técnico pelo Projeto Arquitetônico
ANA CAROLINA POTIER MENDES
Arquiteta CAU/PR nº A261830

PROJETO ORIGINAL ARQUITETONICO ELABORADO EM ARCHICAD 24 BIMCLOUD

Especialidade: ARQ
Prancha: 9|22
Revisão: R03
Escala: INDICADA

BIMcloud: MEP - BIMcloud Basic para o Archicad 24/&35 PROSUS/&35.09 CAPS I_R00