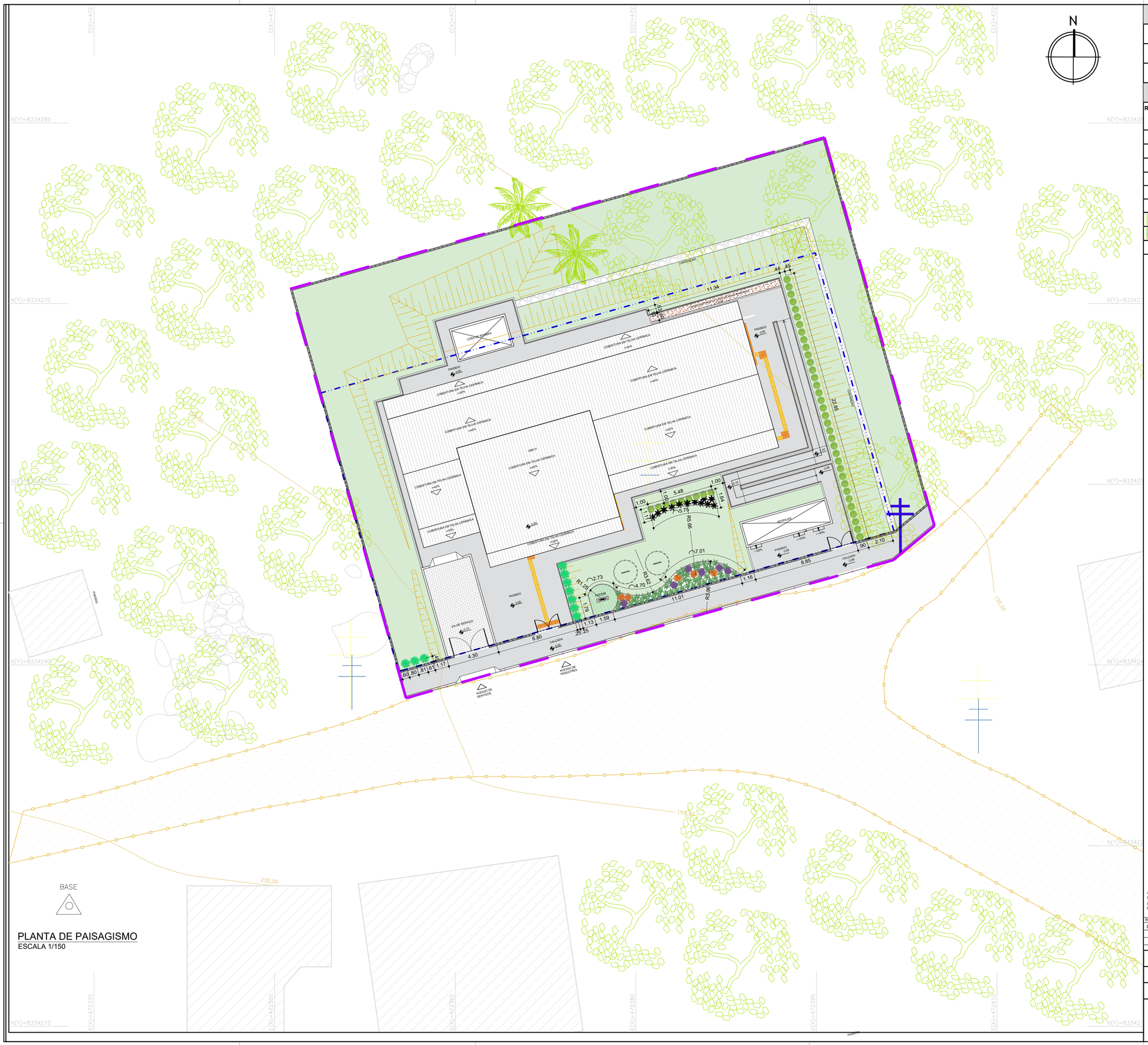


# PLANTA DE PAISAGISMO
ESCALA 1/150

## LEGENDA:

| | |
|---|---|
| 000.00 - COTA DE PISO | - POLIGONAL DE INTERVENÇÃO |
| - VIA LOCAL EXISTENTE, EM TERRA BATIDA | - PASSEIO EM CONCRETO |
| - PISO EM BLOCOS DE CONCRETO INTERTRAVADOS, COR CINZA NATURAL | - GRAMA / ÁREA PARA PAISAGISMO |

## LEGENDA PAISAGISMO

| REPRESEN-TAÇÃO GRÁFICA | DESCRIÇÃO | | | | | QUANT. |
|---|---|---|---|---|---|---|
| | FAMÍLIA NOME CIENTÍFICO | NOME POPULAR | PORTE ADULTO | ALTURA MUDA | DIST. ENTRE MUDAS | |
| | *Aloe Vera* | BABOSA | 0,4-0,8 M | 0,20 M | 0,50 - 0,70 M | 12 UN. |
| | *Cymbopogon citratus* | CAPIM-SANTO / CAPIM-LIMÃO | 0,8-1,2 M | 0,40 M | 0,60 - 0,80 M | 10 UN. |
| | *Hohenbergia correia-araujoi* | BROMÉLIA NATIVA | 0,8-1,2 M | 0,40 M | 1 - 1,20 M | 06 UN. |
| | *Dianella caerulea* | DIANELA | 0,6-1 M | 0,30 M | 0,60 - 0,80 M | 51 UN. |
| | *Aechmea blanchetiana* | BROMÉLIA NATIVA | 0,8-1,2 M | 0,40 M | 0,80 - 1,00 M | 05 UN. |
| | *Clusia fluminensis / Clusia rosea* | CLÚSIA | 2-4 M | 0,60 M | 1,50 - 2,00 M | 45 UN. |
| | *Zoysia japonica* | GRAMA-ESMERALDA | 0,60 M | 0,30 M | mín 0,50M | 714,57 m² |
| | SEIXO ROLADO BRANCO OU CASCALHO | | 0,05 M | - | - | 340,5kg |
| | LIMITADOR DE GRAMA | | | | | 34,89 m |

GRAMA ESMERALDA
*Zoysia japonica*

CAPIM SANTO / CAPIM LIMÃO
*Cymbopogon citratus*

BABOSA
*Aloe Vera*

BROMÉLIA NATIVA
*Aechmea blanchetiana*

DIANELA
*Dianella caerulea*

BROMÉLIA NATIVA
*Hohenbergia correia-araujoi*

CLÚSIA
*Clusia fluminensis*

SEIXO ROLADO BRANCO

LIMITADOR DE JARDIM

CONSÓRCIO SAÚDE CONCREMAT-MEP - CNPJ 60.255.454/0001-35
RUA JOAQUIM PALHARES, no. 40, ANDAR 5 - RIO DE JANEIRO/RJ - CEP 20.260-080 - FONE (21) 3535-4131

Medidas em metros.
O valor da cota prevalece ao da escala.

Conferir medidas no local.
Antes de qualquer alteração consultar o arquiteto responsável.

Aila Levindo Pedreira Britto
Assinado de forma digital por Aila Levindo Pedreira Britto
Dados: 2026.02.10 09:08:09 -03'00'

| REV | DATA | CONTEÚDO | REV | DATA | CONTEÚDO |
|---|---|---|---|---|---|
| 00 | 09/02/2026 | EMISSÃO INICIAL | | | |

Nome do Empreendimento: UBSi II

Endereço do Empreendimento: ALDEIA SERRA DO PADEIRO, REGIÃO SUL, BUERAREMA/BA

Disciplina: PAISAGISMO

Título do desenho: PLANTA DE PAISAGISMO

Etapa: PROJETO EXECUTIVO

CONSÓRCIO SAÚDE
CONCREMAT | MEP

**Projetista e coordenador**
CONSÓRCIO SAÚDE CONCREMAT-MEP - CNPJ 60.255.454/0001-35
RUA JOAQUIM PALHARES, no. 40, ANDAR 5 - RIO DE JANEIRO/RJ - CEP 20.260-080
FONE (21) 3535-4131

**Responsável Técnico pelo Projeto de Urbanismo**
AILA LEVINDO PEDREIRA BRITTO
Arquiteta CAU/BA nº A32017-0

| Prancha | Especialidade |
|---|---|
| 01/01 | PSG |
| Revisão: 00 | Escala: 1/150 |