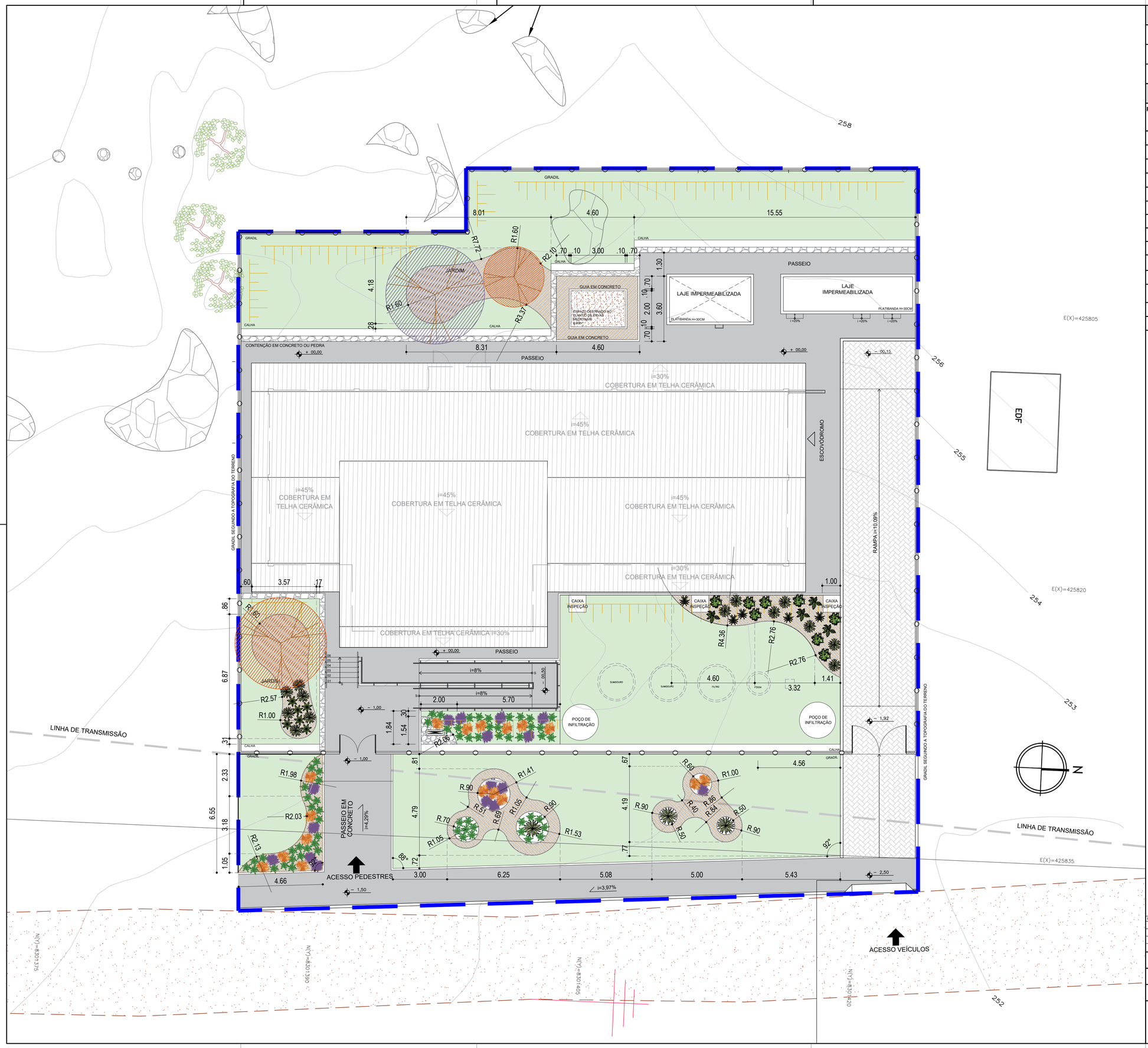

LEGENDA:

000.00 - COTA DE PISO	- POLIGONAL DE INTERVENÇÃO
- VIA LOCAL EXISTENTE, EM TERRA BATIDA	- PASSEIO EM CONCRETO
- PISO EM BLOCOS DE CONCRETO INTERTRAVADOS, COR CINZA NATURAL	- GRAMA / ÁREA PARA PAISAGISMO

LEGENDA PAISAGISMO

REPRESENTAÇÃO GRÁFICA	DESCRIÇÃO					QUANT.
	FAMÍLIA NOME CIENTÍFICO	NOME POPULAR	PORTE ADULTO	ALTURA MUDA	DIST. ENTRE MUDAS	
	Eugenia uniflora	PITANGUEIRA	3-6 M	1,20 M	4-5 M	02 UN.
	Cordia verbenacea	ERVA-BALEEIRA / MARIA-MILAGROSA	1,5-3,0 M	0,80 M	1,50 - 2,50 M	01 UN.
	Dysphania ambrosioides	ERVA-DE-SANTA-MARIA / MASTRUZ	0,6-1,2 M	0,30 M	0,50 - 0,70 M	08 UN.
	Lippia alba	ERVA-CIDREIRA	1,00-2,5 M	0,50 M	1,50 - 2,00 M	04 UN.
	Plectranthus barbatus	BOLDO-DO-BRASIL	0,8-1,5 M	0,40 M	0,80 - 1,20 M	05 UN.
	Cymbopogon citratus	CAPIM-SANTO / CAPIM-LIMÃO	0,8-1,2 M	0,40 M	0,60 - 0,80 M	16 UN.
	Aloe Vera	BABOSA	0,4-0,8 M	0,20 M	0,50 - 0,70 M	06 UN.
	Hohenbergia correia-araujoi	BROMÉLIA NATIVA	0,8-1,2 M	0,40 M	1 - 1,20 M	16 UN.
	Dianella caerulea	DIANELA	0,6-1 M	0,30 M	0,60 - 0,80 M	63 UN.
	Aechmea blanchetiana	BROMÉLIA NATIVA	0,8-1,2 M	0,40 M	0,80 - 1,00 M	17 UN.
	Paspalum notatum	GRAMA-BATATAIS	0,60 M	0,30 M	m/n 0,50M	448,15 m²
	-	SEIXO ROLADO BRANCO OU CASCALHO	0,05 M	-	-	2,27 m²
	-	BRITA Nº 0	0,05 M	-	-	90,33 m²
	LIMITADOR DE GRAMA					122,53 m

PITANGUEIRA *Eugenia uniflora*

ERVA-BALEEIRA / MARIA-MILAGROSA *Cordia verbenacea*

GRAMA BATATAIS *Paspalum notatum*

CAPIM SANTO / CAPIM LIMÃO *Cymbopogon citratus*

BABOSA *Aloe Vera*

ERVA-DE-SANTA-MARIA / MASTRUZ *Dysphania ambrosioides*

BROMÉLIA NATIVA *Hohenbergia correia-araujoi*

BROMÉLIA NATIVA *Aechmea blanchetiana*

DIANELA *Dianella caerulea*

ERVA-CIDREIRA *Lippia alba*

BOLDO-DO-BRASIL *Plectranthus barbatus*

LIMITADOR DE JARDIM

BRITA Nº 0

SEIXO ROLADO BRANCO

NOTA:
- AS COTAS DO PROJETO ESTÃO AMARRADAS A ELEMENTOS DIMENSIONADOS E COTADOS NO PROJETO DE IMPLANTAÇÃO, COMO GUIAS, GRADIL E PASSEIOS;

Aila Levindo Pedreira Britto

Assinado de forma digital por Aila Levindo Pedreira Britto
Dados: 2026.02.04 14:27:52 -03'00'

CONSÓRCIO SAÚDE CONCREMAT-MEP - CNPJ 60.255.454/0001-35
RUA JOAQUIM PALHARES, no. 40, ANDAR 5 - RIO DE JANEIRO/RJ - CEP 20.260-080 - FONE (21) 3535-4131

Medidas em metros.
O valor da cota prevalece ao da escala.

Conferir medidas no local.
Antes de qualquer alteração consultar o arquiteto responsável.

REV	DATA	CONTEÚDO	REV	DATA	CONTEÚDO
00	20/01/2026	EMISSÃO INICIAL			
01	28/01/2026	ALTERAÇÕES SOLICITADAS			
02	03/02/2026	ALTERAÇÃO MURO CONTENÇÃO / HORTA / QUANTITATIVOS			

Nome do Empreendimento: UBSi II

Endereço do Empreendimento: ALDEIA ÁGUA VERMELHA, PAU BRASIL, BAHIA

Disciplina: PAISAGISMO

Título do desenho: PLANTA DE PAISAGISMO

Etapa: PROJETO EXECUTIVO

CONSÓRCIO SAÚDE
CONCREMAT | MEP

Projetista e coordenador
CONSÓRCIO SAÚDE CONCREMAT-MEP - CNPJ 60.255.454/0001-35
RUA JOAQUIM PALHARES, no. 40, ANDAR 5 - RIO DE JANEIRO/RJ - CEP 20.260-080
FONE (21) 3535-4131

Responsável Técnico pelo Projeto de Urbanismo
AILA LEVINDO PEDREIRA BRITTO
Arquiteta CAU/BA nº A32017-0

Prancha	Especialidade
01/01	PSG
Revisão	**Escala**
02	1/100