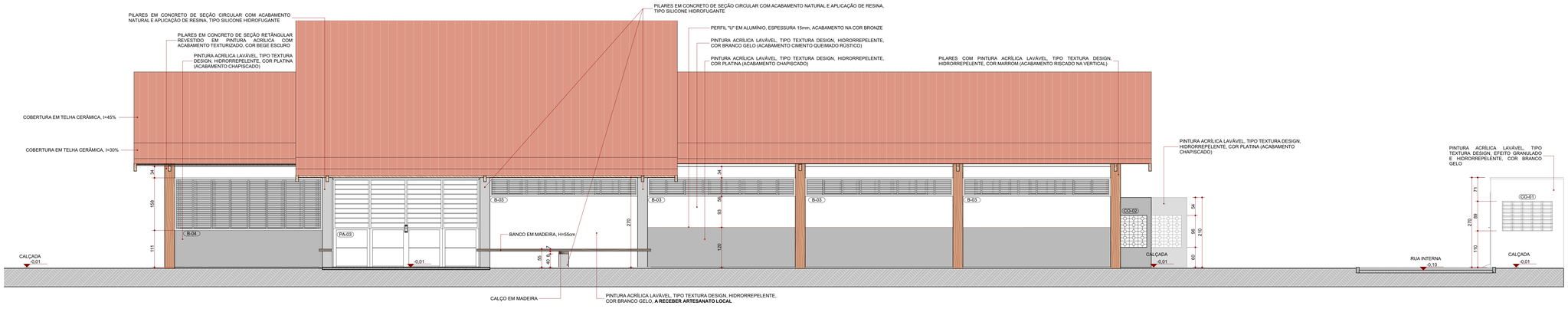

Elevação 01
ESC.: 1:50

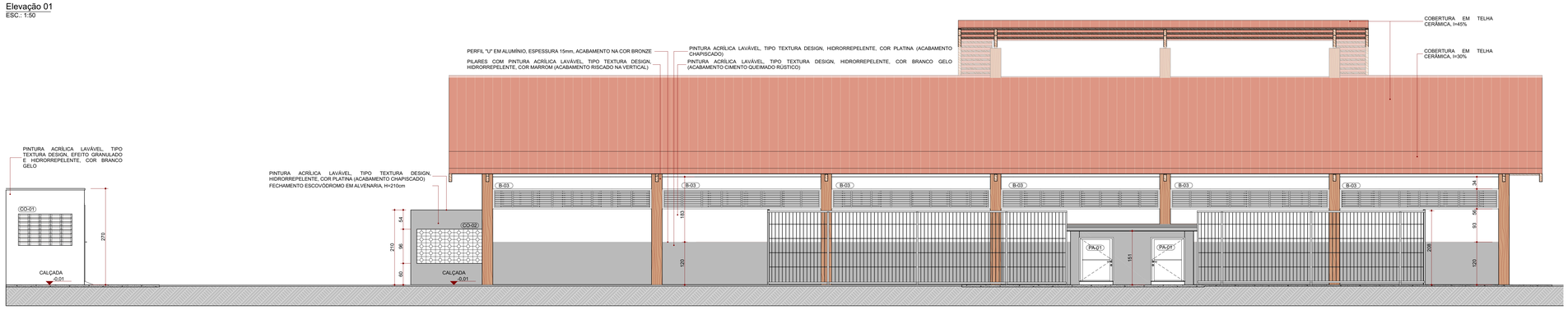

Elevação 03
ESC.: 1:50

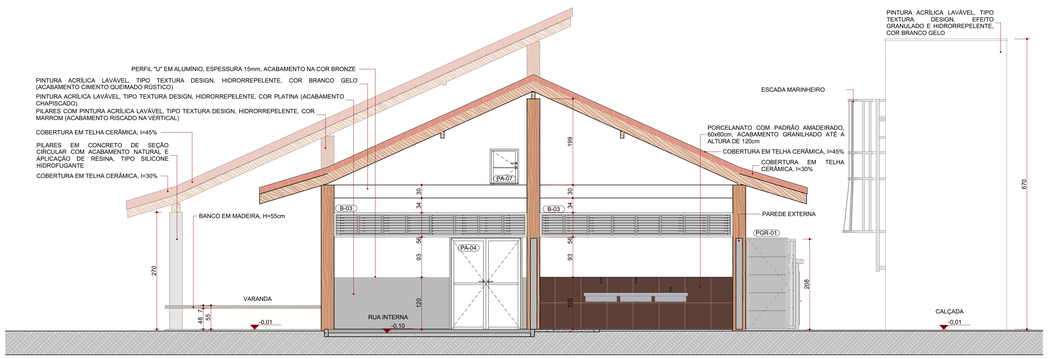

Elevação 02
ESC.: 1:50

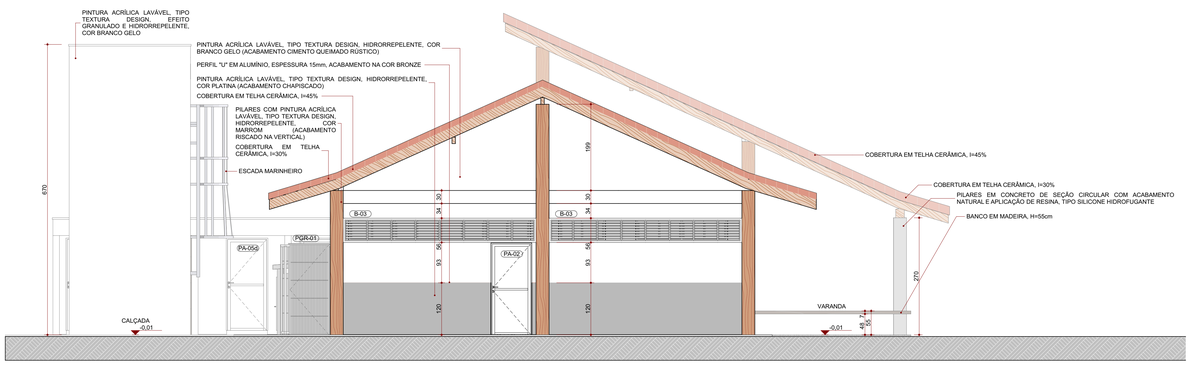

Elevação 04
ESC.: 1:50

TABELA ESQUADRIAS : JANELAS

CÓD.	LARG.	ALT.	PEITORIL	QTDE.	ESPECIFICAÇÃO	ABERTURA
B-01	200	265	91	2	BRISE EM PERFIL "C" DE ALUMÍNIO DOBRADO ANODIZADO BRANCO	Fixo
B-02	200	165	0	2	BRISE EM PERFIL "C" DE ALUMÍNIO DOBRADO ANODIZADO BRANCO	Fixo
B-03	445	56	21	14	BRISE FIXO COM PERFIS DE ALUMÍNIO HORIZONTAIS, COM ESPAÇAMENTO A CADA 6 CM, ACABAMENTO AMADEIRADO, ESPESSURA 4 CM	Fixo
B-04	445	158	110	1	BRISE FIXO COM PERFIS DE ALUMÍNIO HORIZONTAIS, COM ESPAÇAMENTO A CADA 6 CM, ACABAMENTO AMADEIRADO, ESPESSURA 4 CM	Fixo
CO-01	151	89	100	3	ELEMENTO VAZADO EM CONCRETO "COBOGÓ" TIPO VENEZIANA, DIM.: 10X29CM	Fixo
CO-02	183	96	60	1	TIJOLO VAZADO DE CONCRETO DIAGONAL/REDONDO, COR VERMELHO, D=25X18X8,8CM	Fixo
CO-03	79	96	60	1	TIJOLO VAZADO DE CONCRETO DIAGONAL/REDONDO, COR VERMELHO, D=25X18X8,8CM	Fixo
JA-01	88	50	216	3	JANELAS COM FOLHAS DE VIDRO DE CORRER EM TRILHO (INTERNO). E ESQUADRIA FIXA COM PERFIS DE ALUMÍNIO HORIZONTAIS, COM ESPAÇAMENTO A CADA 6 CM, ACABAMENTO AMADEIRADO	Correr
JA-02	108	50	216	14	JANELAS COM FOLHAS DE VIDRO DE CORRER EM TRILHO (INTERNO). E ESQUADRIA FIXA COM PERFIS DE ALUMÍNIO HORIZONTAIS, COM ESPAÇAMENTO A CADA 6 CM, ACABAMENTO AMADEIRADO	Correr
JA-03	212	50	216	7	JANELAS COM FOLHAS DE VIDRO DE CORRER EM TRILHO (INTERNO). E ESQUADRIA FIXA COM PERFIS DE ALUMÍNIO HORIZONTAIS, COM ESPAÇAMENTO A CADA 6 CM, ACABAMENTO AMADEIRADO	Correr
JA-04	316	50	216	1	JANELAS COM FOLHAS DE VIDRO DE CORRER EM TRILHO (INTERNO). E ESQUADRIA FIXA COM PERFIS DE ALUMÍNIO HORIZONTAIS, COM ESPAÇAMENTO A CADA 6 CM, ACABAMENTO AMADEIRADO	Correr
JA-05	420	50	216	2	JANELAS COM FOLHAS DE VIDRO DE CORRER EM TRILHO (INTERNO). E ESQUADRIA FIXA COM PERFIS DE ALUMÍNIO HORIZONTAIS, COM ESPAÇAMENTO A CADA 6 CM, ACABAMENTO AMADEIRADO	Correr
JA-06	420	153	153	1	JANELAS COM FOLHAS DE VIDRO DE CORRER EM TRILHO (INTERNO). E ESQUADRIA FIXA COM PERFIS DE ALUMÍNIO HORIZONTAIS, COM ESPAÇAMENTO A CADA 6 CM, ACABAMENTO AMADEIRADO	Correr
VA-01	80	80	140	2	VISOR FIXO COM VIDRO LISO 6mm	Fixo

TABELA DE ESQUADRIAS : PORTAS

CÓDIGO	LARG.	ALT.	QTDE.	ESPECIFICAÇÃO	ABERTURA
PA-01	90	120	2	PORTA DE ALUMÍNIO COM ACABAMENTO AMADEIRADO TIPO VENEZIANA	Abrir
PA-02	90	210	1	PORTA DE ALUMÍNIO COM ACABAMENTO AMADEIRADO TIPO VENEZIANA	Abrir
PA-03	4,45	266	1	PORTA EM ALUMÍNIO COM ACABAMENTO AMADEIRADO, PARTE INFERIOR TIPO VENEZIANA E PARTE SUPERIOR EM VIDRO 12MM COM BARRAS DE ALUMÍNIO, 4 FOLHAS	Abrir
PA-04	160	210	1	PORTA DE ALUMÍNIO COM ACABAMENTO AMADEIRADO TIPO VENEZIANA	Vai e Vem
PA-05d	90	210	3	PORTA DE ALUMÍNIO COM ACABAMENTO AMADEIRADO, TIPO VENEZIANA E TELA MOSQUITEIRO ALUMÍNIO NA COR PRETA	Abrir
PA-06	90	160	1	PORTA DE ALUMÍNIO COM ACABAMENTO AMADEIRADO TIPO VENEZIANA	Abrir
PA-07	60	80	1	PORTA DE ALUMÍNIO COM ACABAMENTO AMADEIRADO TIPO VENEZIANA	Abrir
PM-01	80	210	6	FOLHA DE MADEIRA SEMIOCA COM REVESTIMENTO MELAMÍNICO NA COR CINZA, FERRAGENS CROMADAS	Abrir
PM-02	90	210	13	FOLHA DE MADEIRA COMPENSADA SEMIOCA COM REVESTIMENTO MELAMÍNICO NA COR CINZA. FERRAGENS CROMADAS	Abrir
PM-03	90	210	4	FOLHA DE MADEIRA COMPENSADA MACIÇA COM REVESTIMENTO MELAMÍNICO NA COR CINZA, CHAPA VINILICA FLEXIVEL P/ REVESTIMENTO DE PORTAS ACESSÍVEIS (PROTEÇÃO CONTRA IMPACTO), CONFORME NBR 9050. FERRAGENS CROMADAS	Abrir
PM-04	160	210	1	PORTA EM MADEIRA COMPENSADA SEMIOCA COM REVESTIMENTO MELAMÍNICO NA COR CINZA, FERRAGENS CROMADAS	Vai e Vem
PGR-01	90	208	2	PORTÃO L=0,90m, PINTURA ELETROSTÁTICA NA COR VERDE	Abrir
PM-01	80	210	6	FOLHA DE MADEIRA SEMIOCA COM REVESTIMENTO MELAMÍNICO NA COR CINZA, FERRAGENS CROMADAS	Abrir

MEMORIAL DE CÁLCULO DE QUANTITATIVOS: BANCO EM MADEIRA

DESCRIÇÃO	ESPESSURA (m)	ÁREA (m²)	QTDE.
BANCO EM MADEIRA	0,07	1,38	1
BANCO EM MADEIRA	0,07	4,05	1
CALÇO EM MADEIRA	0,08	0,07	1

MEMORIAL DE CÁLCULO DE QUANTITATIVOS: ACABAMENTO DE PAREDES (EXTERNAS)

ACABAMENTO	ÁREA (m²)
PINTURA ACRÍLICA LAVÁVEL, TIPO TEXTURA DESIGN, HIDRORREPELENTE, ATÉ A ALTURA DE 1,20m, COR PLATINA (ACABAMENTO CHAPISCADO). A PARTIR DESTA CONSIDERAR PINTURA ACRÍLICA LAVÁVEL, TIPO TEXTURA DESIGN, HIDRORREPELENTE COR BRANCO GELO (ACABAMENTO CIMENTO QUEIMADO RÚSTICO). CONSIDERAR PERFIL "U" EM ALUMÍNIO (E=15mm) COM ACABAMENTO AMADEIRADO ENTRE AS DUAS FAIXAS DE PINTURA	203,93
PINTURA ACRÍLICA LAVÁVEL, TIPO TEXTURA DESIGN, HIDRORREPELENTE, COR PLATINA (ACABAMENTO CHAPISCADO)	8,51
PINTURA ACRÍLICA LAVÁVEL, TIPO TEXTURA DESIGN, HIDRORREPELENTE, EFEITO GRANULADO, COR BRANCO GELO	88,37

MEMORIAL DE CÁLCULO DE QUANTITATIVOS PINTURA HIDRORRELENTE COR MARROM (PILARES RETANGULARES)

ACABAMENTO	ÁREA (m²)
PINTURA ACRÍLICA LAVÁVEL TIPO TEXTURA DESIGN, HIDRORREPELENTE, COR MARROM	31,67

MEMORIAL DE CÁLCULO DE QUANTITATIVOS : RESINA HIDROFUGANTE (PILARES CIRCULARES)

ACABAMENTO	ÁREA (m²)
RESINA DO TIPO SILICONE HIDROFUGANTE	7,99

NOTA

OS QUANTITATIVOS DO MEMORIAL DE CÁLCULO SE REFEREM APENAS ÀS EDIFICAÇÕES E NÃO ESTÃO INCLUSOS QUANTITATIVOS DA IMPLANTAÇÃO (ÁREAS EXTERNAS) POR SE TRATAR DO PROJETO PADRÃO.

LEGENDA DE CÓDIGOS DE ACABAMENTO

PISO → ○ PAREDE → △ TETO → □ RODAPÉ → ⬡

ACABAMENTO DE PISO

1	PISO EM GRANILITE, ESPESSURA 0,8cm.
2	PISO EM PORCELANATO PEI 5 (ALTO TRÁFEGO) 60x60cm, NA COR BEGE, ACABAMENTO ACETINADO.
3	PISO EM PORCELANATO COM PADRÃO AMADEIRADO, 60x60cm, TIPO DECK IMBUÍA, ACABAMENTO GRANILHADO, COM TABEIRA EM GRANITO BRANCO ITAÚNAS, L=25cm.
6	PISO DE CONCRETO, SARRAFEADO E DESEMPENADO, COM JUNTAS DE DILATAÇÃO COM O CORTE A SECO.

ACABAMENTO DE PAREDE

1	PINTURA ACRÍLICA LAVÁVEL, ACABAMENTO ACETINADO, COR ALGODÃO EGÍPCIO.
2	PORCELANATO PEI 5 (ALTO TRÁFEGO), 60x60cm, COR BEGE, ACABAMENTO ACETINADO ATÉ ALTURA DE 1,80m, A PARTIR DA CERÂMICA CONSIDERAR PINTURA ACRÍLICA LAVÁVEL, ACABAMENTO ACETINADO, COR ALGODÃO EGÍPCIO.
3	PINTURA ACRÍLICA LAVÁVEL, TIPO TEXTURA DESIGN, HIDRORREPELENTE, ATÉ ALTURA DE 1,20m, COR PLATINA (ACABAMENTO CHAPISCADO). A PARTIR DESTA, CONSIDERAR PINTURA ACRÍLICA LAVÁVEL TIPO TEXTURA DESIGN, HIDRORREPELENTE, COR BRANCO GELO (ACABAMENTO CIMENTO QUEIMADO RÚSTICO), CONSIDERAR PERFIL DE "U" EM ALUMÍNIO, ESPESSURA 15mm COM ACABAMENTO AMADEIRADO ENTRE AS DUAS FAIXAS DE PINTURA.
4	PINTURA ACRÍLICA LAVÁVEL, TIPO TEXTURA DESIGN, EFEITO GRANULADO E HIDRORREPELENTE, COR BRANCO GELO.
5	PORCELANATO PADRÃO AMADEIRADO 60x60cm, TIPO DECK IMBUÍA, ACABAMENTO GRANILHADO ATÉ ALTURA DE 1,20m, A PARTIR DA CERÂMICA, CONSIDERAR PINTURA LAVÁVEL TIPO TEXTURA DESIGN, EFEITO GRANULADO E HIDRORREPELENTE, COR BRANCO GELO.

ACABAMENTO DE TETO

1	TETO/ LAJE COM PINTURA LÁTEX COR BRANCO NEVE.
2	FORRO PVC PADRÃO AMADEIRADO, EM PLACAS 1250x625mm.
3	TELHA AMERICANA, ACABAMENTO ESMALTADO, COR MARFIM.
4	FORRO EM PLACA DE GESSO REMOVÍVEL REVESTIDA COM PELÍCULA PVC.

RODAPÉ

1	RODAPÉ EM GRANITO TIPO CINZA ANDORINHA, H=15cm.

OBSERVAÇÕES

- SOLEIRAS: SERÃO INSTALADAS EM GRANITO TIPO ANDORINHA, COM ESPESSURA DE 2cm, EM TODOS OS AMBIENTES INTERNOS, EXCETO NAS PAREDES COM REVESTIMENTO, CONSIDERAR SOLEIRA RAMPADA NOS BANHEIROS ACESSÍVEIS E NA PORTA DA VARANDA. A SOLEIRA DA PORTA DA VARANDA SERÁ EM GRANITO BRANCO ITAÚNAS;

- COBERTURA: SERÃO INSTALADAS "TELA PASSARINHEIRA" NAS COBERTURAS, NA POSIÇÃO ABAIXO DAS TELHAS, NO ENCONTRO COM A LAJE DE COBERTURA (PASSARINHEIRA UNIVERSAL COR CINZA)

- CANTONEIRAS: SERÃO INSTALADAS PARA PROTEÇÃO DAS ARESTAS DAS PAREDES, EM PERFIL METÁLICO "L", ALTURA DE 1,20m A PARTIR DO RODAPÉ;

NOTA

OS QUANTITATIVOS DO MEMORIAL DE CÁLCULO SE REFEREM APENAS ÀS EDIFICAÇÕES E NÃO ESTÃO INCLUSOS QUANTITATIVOS DA IMPLANTAÇÃO (ÁREAS EXTERNAS) POR SE TRATAR DO PROJETO PADRÃO.

OBSERVAÇÕES

- TODAS AS MEDIDAS DEVEM SER CONFERIDAS NO LOCAL;
- CONFERIR MEDIDAS DOS EQUIPAMENTOS;
- TODAS AS MARCAS DE PRODUTOS ESPECIFICADAS PODEM SER SUBSTITUÍDAS POR SIMILARES;
- PROJETO CONFORME RESOLUÇÕES RDC n° 50/2002 E 36/2008 DA AGÊNCIA NACIONAL DE VIGILÂNCIA SANITÁRIA;
- O PROJETO DE CLIMATIZAÇÃO DEVERÁ SEGUIR A LEGISLAÇÃO ABNT NBR 7256/2021;
- UTILIZAR TELHA AMERICANA, ACABAMENTO ESMALTADO, COR MARFIM;
- SERÃO INSTALADAS "TELA PASSARINHEIRA" NAS COBERTURAS, NA POSIÇÃO ABAIXO DAS TELHAS (COR UNIVERSAL CINZA);
- CONSIDERAR CALHAS E COLETORES DE ÁGUA PLUVIAL (VER PROJETO DE HIDROSSANITÁRIO);

LEGENDA DE CÓDIGOS DA ESQUADRIA

Obs.: Verificar nível do piso acabado no local de instalação da esquadria.
Obs.: Prever verga e contra-verga em todas as esquadrias, quando necessário.
Obs.: Verificar a espessura da parede no local onde a esquadria será instalada conforme detalhe de planta baixa e tipo de parede.
Obs.: Todas as esquadrias em áreas críticas possuirão tela metálica tipo mosquiteiro.

NÚMERO DA ESQUADRIA
INDICAÇÃO DO TIPO DE ESQUADRIA (PORTA, JANELA, VISOR)
DETALHE ESPECÍFICO DA ESQUADRIA
PM-01b

DETALHES ESPECÍFICOS
a: Porta adaptada para PCD
b: Porta com visor
c: Porta com grade de ventilação
d: Janela com tela mosquiteiro
e: Porta com barra anti-pânico

PORTA VAI E VEM

CONSÓRCIO SAÚDE
CONCREMAT | MEP

CONSÓRCIO SAÚDE CONCREMAT-MEP - CNPJ 60.255.454/0001-35
RUA JOAQUIM PALHARES, no. 40, ANDAR 5 - RIO DE JANEIRO/RJ - CEP 20.260-080 - FONE (21) 3535-4131

Medidas em centímetros.
Confeccionar medidas no local.
O valor da cota prevalece ao da escala.
Antes de qualquer alteração consultar o arquiteto responsável.

REV	DATA	CONTEÚDO	REV	DATA	CONTEÚDO
R00	30/07/2025	EMISSÃO INICIAL	R03	22/09/2025	REVISÃO
R01	26/08/2025	REVISÃO	R04	25/09/2025	REVISÃO
R02	17/09/2025	REVISÃO	R05	09/10/2025	REVISÃO

TÍTULO DA PRANCHA: PROJETO ARQUITETÔNICO
ELEVAÇÕES

PRANCHA: 5/15

ESCALA: INDICADA

TIPO DA EDIFICAÇÃO:
CONSTRUÇÃO DE:
UNIDADE BÁSICA DE SAÚDE INDÍGENA (UBSI) - TIPO 02

ZONEAMENTO: -

COEF. DE APROV.: 0,2

LOCAL DA OBRA:
DIVERSOS (PROJETO PADRÃO)

DATA DO PROJETO: SETEMBRO 2025

TAXA DE OCUPAÇÃO: 23%

PROPRIETÁRIO:
SECRETARIA DA SAÚDE DO ESTADO DA BAHIA (SESAB)

CNPJ: 13.937.131/0001-41

INSCRIÇÃO MUNICIPAL: -

SITUAÇÃO SEM ESCALA:

DECLARO QUE A APROVAÇÃO DO PROJETO NÃO IMPLICA NO RECONHECIMENTO PELA PREFEITURA DO DIREITO DE PROPRIEDADE DO TERRENO

PROPRIETÁRIO:
SECRETARIA DA SAÚDE DO ESTADO DA BAHIA (SESAB)
CNPJ: 13.937.131/0001-41

Assinado de forma digital por ANA CAROLINA POTIER MENDES:01277132709
Dados: 2025.10.30 15:37:00 -03'00'

AUTOR DO PROJETO:
ANA CAROLINA POTIER MENDES - CAU CAU/PR nº A351830

RESPONSÁVEL TÉCNICO PELA OBRA

QUADRO DE ÁREAS:

ESPAÇO RESERVADO PARA APROVAÇÃO:

ESPAÇO RESERVADO PARA APROVAÇÃO:

ESPAÇO RESERVADO PARA APROVAÇÃO:

0002-PP-UBS2-ARQ-PE-005-05-ELE