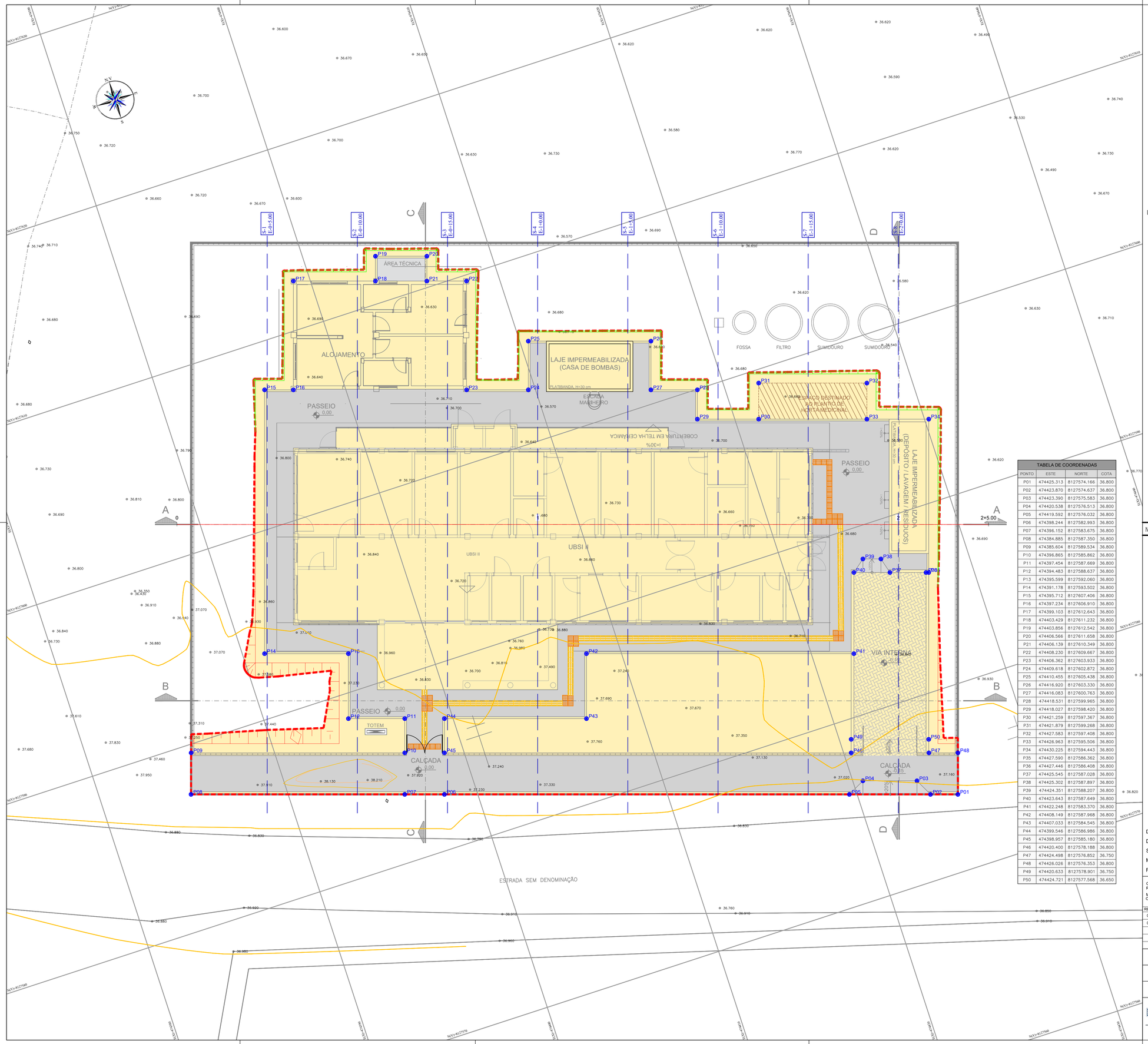

TABELA DE COORDENADAS			
PONTO	ESTE	NORTE	COTA
P01	474425.313	8127574.166	36.800
P02	474423.870	8127574.637	36.800
P03	474423.390	8127575.583	36.800
P04	474420.538	8127576.513	36.800
P05	474419.592	8127576.032	36.800
P06	474398.244	8127582.993	36.800
P07	474396.152	8127583.675	36.800
P08	474384.885	8127587.350	36.800
P09	474385.604	8127589.534	36.800
P10	474396.865	8127585.862	36.800
P11	474397.454	8127587.669	36.800
P12	474394.483	8127588.637	36.800
P13	474395.599	8127592.060	36.800
P14	474391.178	8127593.502	36.800
P15	474395.712	8127607.406	36.800
P16	474397.234	8127606.910	36.800
P17	474399.103	8127612.643	36.800
P18	474403.429	8127611.232	36.800
P19	474403.856	8127612.542	36.800
P20	474406.566	8127611.658	36.800
P21	474406.139	8127610.349	36.800
P22	474408.230	8127609.667	36.800
P23	474406.362	8127603.933	36.800
P24	474409.618	8127602.872	36.800
P25	474410.455	8127605.438	36.800
P26	474416.920	8127603.330	36.800
P27	474416.083	8127600.763	36.800
P28	474418.531	8127599.965	36.800
P29	474418.027	8127598.420	36.800
P30	474421.259	8127597.367	36.800
P31	474421.879	8127599.268	36.800
P32	474427.583	8127597.408	36.800
P33	474426.963	8127595.506	36.800
P34	474430.225	8127594.443	36.800
P35	474427.590	8127586.362	36.800
P36	474427.446	8127586.408	36.800
P37	474425.545	8127587.028	36.800
P38	474425.302	8127587.897	36.800
P39	474424.351	8127588.207	36.800
P40	474423.643	8127587.649	36.800
P41	474422.248	8127583.370	36.800
P42	474408.149	8127587.968	36.800
P43	474407.033	8127584.545	36.800
P44	474399.546	8127586.986	36.800
P45	474398.957	8127585.180	36.800
P46	474420.400	8127578.188	36.800
P47	474424.498	8127576.852	36.750
P48	474426.026	8127576.353	36.800
P49	474420.633	8127578.901	36.750
P50	474424.721	8127577.568	36.650

MAPA DE LOCALIZAÇÃO

LEGENDA:

1+0.00	NUMERO DA SEÇÃO / LINHA DE CORTE
PXX	NUMÉRO DOS VÉRTICES
XXX	COTA DE IMPLANTAÇÃO
	ÁREA DE IMPLANTAÇÃO DA TERRAPLENAGEM
	TALUDE DE ATERRO
	TALUDE DE CORTE
	CURVAS DE NIVEL 5m
	CURVAS DE NIVEL 1m

CONVENÇÃO DE TALUDES EM CORTE E ATERRO:

NOTAS:

1. DIMENSÕES EM PLANTA EM METROS (M).

DATUM OFICIAL: SIRGAS-2000

DATUM VERTICAL: hgeoHNOR_IMBITUBA

SISTEMA DE COORDENADAS: UTM

MERIDIANO CENTRAL: -39° WGr

FUSO/HEMISFÉRIO: 24/SUL

gov.br Documento assinado digitalmente
GILBERTO MILITAO DE OLIVEIRA FILHO
Data: 07/05/2026 20:25:45-0300
Verifique em https://validar.iti.gov.br

CONSÓRCIO SAÚDE CONCREMAT-MEP - CNPJ 60.255.454/0001-35
RUA JOAQUIM PALHARES, no. 40, ANDAR 5 - RIO DE JANEIRO/RJ - CEP 20.260-080 - FONE (21) 3535-4131

Medidas em metros.
O valor da cota prevalece ao da escala.

Conferir medidas no local.
Antes de qualquer alteração consultar o arquiteto responsável.

REV	DATA	CONTEÚDO	REV	DATA	CONTEÚDO
00	29/04/2026	EMISSÃO INICIAL			
01	07/05/2026	REVISÃO CONFORME SOLICITAÇÃO DA SESAB			

Nome do Empreendimento
UNIDADE BÁSICA DE SAÚDE INDÍGENA (UBSI) - TIPO 02

Endereço do Empreendimento
ALDEIA CRAVEIRO, REGIÃO EXTREMO SUL, PRADO - BA

Disciplina
TERRAPLENAGEM

Título do desenho
PLANTA BAIXA DE TERRAPLENAGEM

Etapa
PROJETO EXECUTIVO

CONSÓRCIO SAÚDE
CONCREMAT | MEP

Projetista e coordenador
CONSÓRCIO SAÚDE CONCREMAT-MEP - CNPJ 60.255.454/0001-35
RUA JOAQUIM PALHARES, no. 40, ANDAR 5 - RIO DE JANEIRO/RJ - CEP 20.260-080
FONE (21) 3535-4131

Responsável Técnico pelo Projeto de Terraplenagem
GILBERTO MILITÃO DE OLIVEIRA FILHO
TECNICO EM AGRIMENSURA
CRT-BA: 05116004538

Prancha	Especialidade
001	TER
Revisão	**Escala**
00	1/100

BIMcloud: MEP - BIMcloud Basic para o Archicad 24/635 PROSUS/635.01 UBSI TIPO II_R00