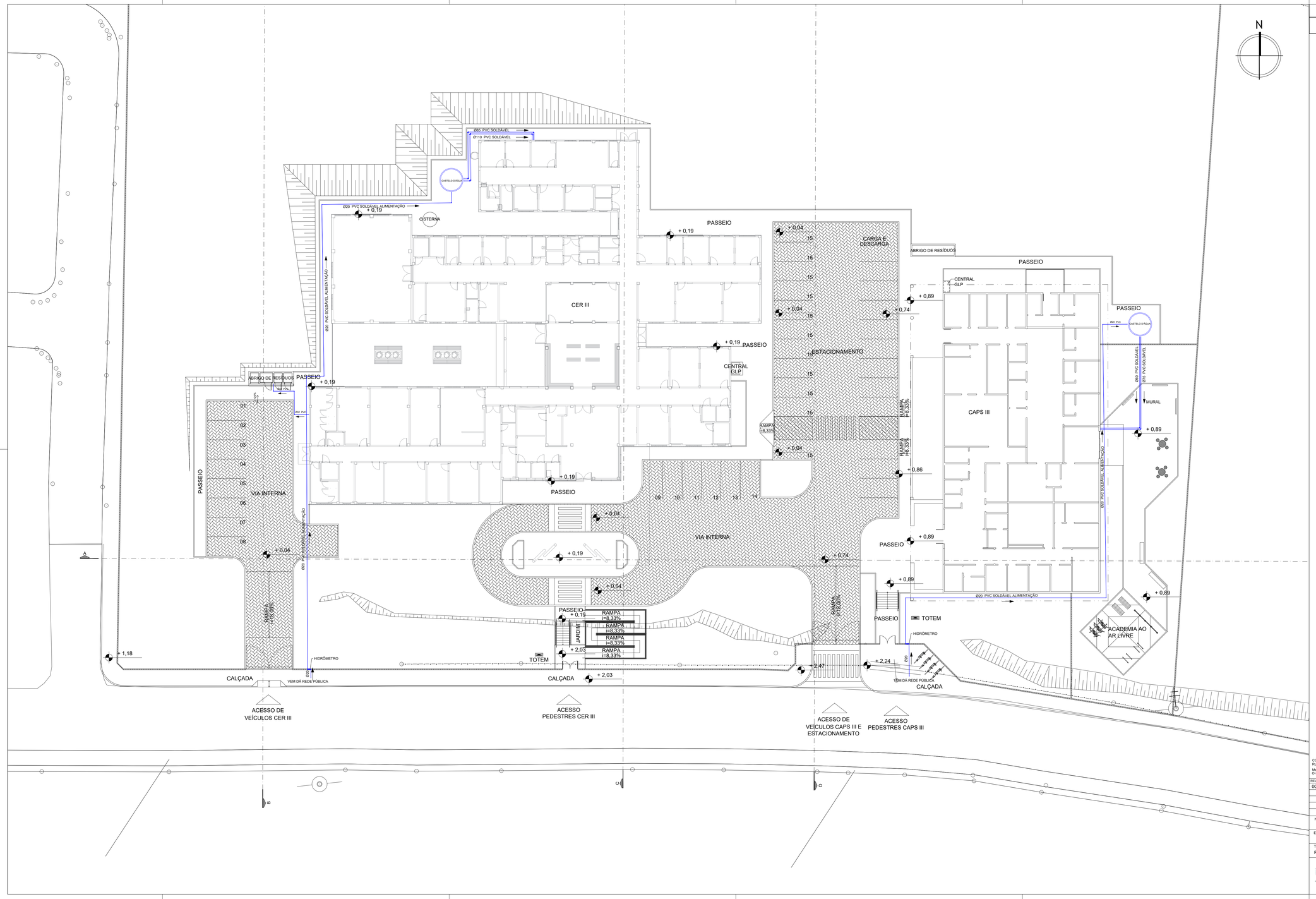

LEGENDA:	DESCRIÇÃO:
	TUBULAÇÃO DE ÁGUA FRIA POTÁVEL EM PVC MARROM - PELO PISO E/OU ENTERRADA

Consórcio Engenharia Teresópolis SA
André Clemente Correia
Coordenador de Contratos

CONSÓRCIO SAÚDE CONCREMAT-MEP - CNPJ 60.255.454/0001-35
RUA JOAQUIM PALHARES, nº. 40, ANDAR 5 - RIO DE JANEIRO/RJ - CEP 20.260-080 - FONE (21) 3535-4131

Medidas em metros.
O valor da cota prevalece ao da escala.
Conferir medidas no local.
Antes de qualquer alteração consultar o arquiteto responsável.

REV	DATA	CONTEÚDO	REV	DATA	CONTEÚDO
00	17/06/2026	EMISSÃO INICIAL			

Nome do Empreendimento: CER III E CAPS III

Endereço do Empreendimento: BR-367, S/N, ANTARES, EUNÁPOLIS - BA

Disciplina: ÁGUA FRIA

Título do desenho: PLANTA DE IMPLANTAÇÃO

Etapa: PROJETO EXECUTIVO

CONSÓRCIO SAÚDE
CONCREMAT | MEP

Projetista e coordenador
CONSÓRCIO SAÚDE CONCREMAT-MEP - CNPJ 60.255.454/0001-35
RUA JOAQUIM PALHARES, nº. 40, ANDAR 5 - RIO DE JANEIRO/RJ - CEP 20.260-080
FONE (21) 3535-4131

Responsável Técnico pelo Projeto de Hidrossanitário
ANDRÉ CLEMENTE CORREIA
Engenheiro CREA: 180952440-4

Prancha	Especialidade
01/01	HID
Revisão: 00	Escala: 1/250