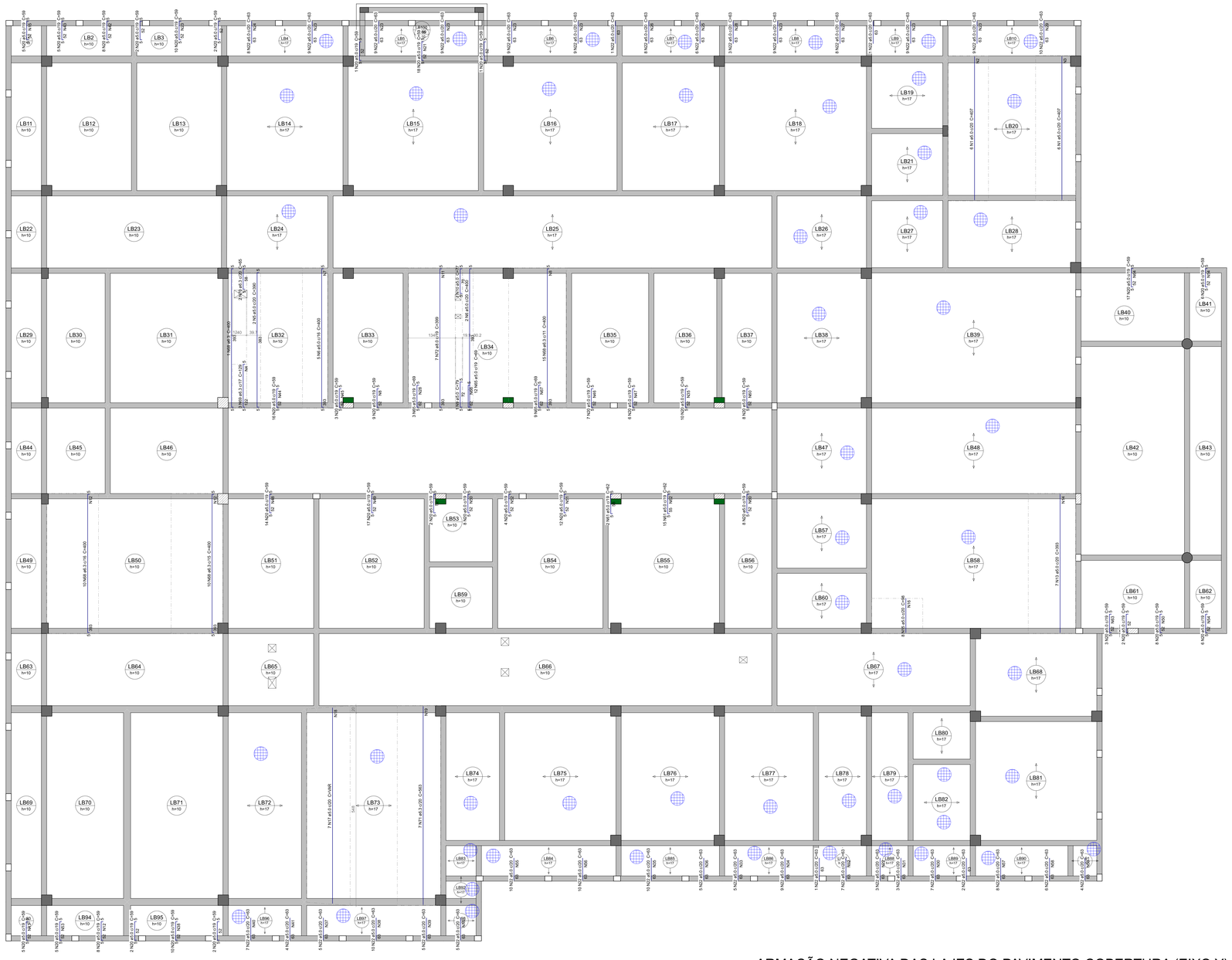



# ARMAÇÃO NEGATIVA DAS LAJES DO PAVIMENTO COBERTURA (EIXO Y)

Escala 1:40

| Armaduras de distribuição | |
|---|---|
| Armadura | Armadura de distribuição |
| N1 | 21 N2 ø5.0 c/20 C=115 |
| N11 | 21 N2 ø5.0 c/20 C=114 |
| N93 | 21 N1 ø5.0 c/20 C=10 |
| N9 | 20 N7 ø5.0 c/20 C=72 |
| N98 | 20 N5 ø5.0 c/20 C=164 |
| N72 | 20 N11 ø5.0 c/20 C=134 |
| N88 | 20 N12 ø5.0 c/20 C=147 |
| N68 | 20 N12 ø5.0 c/20 C=147 |
| N13 | 20 N14 ø5.0 c/20 C=135 |
| N15 | 5 N16 ø5.0 c/20 C=145 |
| N17 | 28 N18 ø5.0 c/20 C=149 |
| N71 | 29 N19 ø5.0 c/20 C=124 |
| N20 | 3 N21 ø5.0 c/20 C=337 |
| N22 | 4 N23 ø5.0 c/20 C=189 |
| N22 | 4 N24 ø5.0 c/20 C=156 |
| N22 | 4 N23 ø5.0 c/20 C=189 |
| N22 | 4 N23 ø5.0 c/20 C=189 |
| N22 | 4 N23 ø5.0 c/20 C=189 |
| N22 | 4 N23 ø5.0 c/20 C=189 |
| N22 | 4 N25 ø5.0 c/20 C=125 |
| N22 | 4 N26 ø5.0 c/20 C=166 |
| N22 | 4 N27 ø5.0 c/20 C=165 |
| N22 | 4 N23 ø5.0 c/20 C=189 |
| N22 | 4 A28 ø5.0 c/20 C=64 |
| N22 | 4 N23 ø5.0 c/20 C=189 |
| N22 | 4 N29 ø5.0 c/20 C=191 |
| N22 | 4 N23 ø5.0 c/20 C=189 |
| N22 | 4 N30 ø5.0 c/20 C=140 |
| N22 | 4 N22 ø5.0 c/20 C=63 |
| N22 | 4 N31 ø5.0 c/20 C=55 |
| N22 | 4 N32 ø5.0 c/20 C=132 |
| N22 | 4 N33 ø5.0 c/20 C=91 |
| N22 | 4 N34 ø5.0 c/20 C=176 |
| N22 | 4 N35 ø5.0 c/20 C=194 |
| N22 | 4 N36 ø5.0 c/20 C=154 |
| N22 | 4 N15 ø5.0 c/20 C=98 |
| N22 | 4 N37 ø5.0 c/20 C=110 |
| N22 | 4 N38 ø5.0 c/20 C=190 |
| N22 | 4 N39 ø5.0 c/20 C=96 |
| N22 | 4 N40 ø5.0 c/20 C=143 |
| N22 | 4 N41 ø5.0 c/20 C=80 |
| N20 | 3 N15 ø5.0 c/20 C=98 |
| N20 | 3 N42 ø5.0 c/20 C=155 |
| N20 | 3 N43 ø5.0 c/20 C=101 |
| N20 | 3 N23 ø5.0 c/20 C=189 |
| N20 | 3 N44 ø5.0 c/20 C=306 |
| N20 | 3 N45 ø5.0 c/20 C=51 |
| N20 | 3 N6 ø5.0 c/20 C=164 |
| N20 | 3 N46 ø5.0 c/20 C=128 |
| N20 | 3 N47 ø5.0 c/20 C=107 |
| N20 | 3 N48 ø5.0 c/20 C=296 |
| N20 | 3 N49 ø5.0 c/20 C=314 |
| N20 | 3 N50 ø5.0 c/20 C=154 |
| N20 | 3 N51 ø5.0 c/20 C=236 |
| N20 | 3 N52 ø5.0 c/20 C=78 |
| N20 | 3 N53 ø5.0 c/20 C=89 |
| N20 | 3 N12 ø5.0 c/20 C=147 |
| N20 | 3 N43 ø5.0 c/20 C=101 |
| N20 | 3 N38 ø5.0 c/20 C=190 |
| N20 | 3 N54 ø5.0 c/20 C=105 |
| N22 | 4 N54 ø5.0 c/20 C=105 |
| N22 | 4 N55 ø5.0 c/20 C=195 |
| N22 | 4 N56 ø5.0 c/20 C=196 |
| N22 | 4 N57 ø5.0 c/20 C=158 |
| N22 | 4 N58 ø5.0 c/20 C=119 |
| N22 | 4 N59 ø5.0 c/20 C=83 |
| N20 | 3 N60 ø5.0 c/20 C=157 |
| N61 | 3 N62 ø5.0 c/20 C=294 |
| N20 | 3 N63 ø5.0 c/20 C=57 |
| N20 | 3 N50 ø5.0 c/20 C=154 |
| N20 | 3 N64 ø5.0 c/20 C=316 |
| N20 | 3 N35 ø5.0 c/20 C=194 |
| N20 | 3 N60 ø5.0 c/20 C=157 |
| N65 | 4 A28 ø5.0 c/20 C=64 |
| N65 | 4 N66 ø5.0 c/20 C=228 |
| N65 | 4 N67 ø5.0 c/20 C=173 |

## Relação do aço

Negativos Y

| AÇO | N | DIAM (mm) | QUANT | C.UNIT (cm) | C.TOTAL (cm) |
|---|---|---|---|---|---|
| CA60 | 1 | 5.0 | 12 | 407 | 4884 |
| | 2 | 5.0 | 21 | 115 | 2415 |
| | 3 | 5.0 | 21 | 114 | 2394 |
| | 4 | 5.0 | 6 | 40 | 240 |
| | 5 | 5.0 | 2 | 390 | 780 |
| | 6 | 5.0 | 7 | 400 | 2800 |
| | 7 | 5.0 | 20 | 72 | 1440 |
| | 8 | 5.0 | 23 | 164 | 3772 |
| | 9 | 5.0 | 1 | 79 | 79 |
| | 10 | 5.0 | 1 | 77 | 77 |
| | 11 | 5.0 | 20 | 134 | 2680 |
| | 12 | 5.0 | 43 | 147 | 6321 |
| | 13 | 5.0 | 7 | 393 | 2751 |
| | 14 | 5.0 | 20 | 135 | 2700 |
| | 15 | 5.0 | 15 | 98 | 1470 |
| | 16 | 5.0 | 5 | 145 | 725 |
| | 17 | 5.0 | 7 | VAR | VAR |
| | 18 | 5.0 | 28 | VAR | VAR |
| | 19 | 5.0 | 29 | 124 | 3596 |
| | 20 | 5.0 | 250 | 59 | 14750 |
| | 21 | 5.0 | 3 | 337 | 1011 |
| | 22 | 5.0 | 247 | 63 | 15561 |
| | 23 | 5.0 | 35 | 189 | 6615 |
| | 24 | 5.0 | 4 | 156 | 624 |
| | 25 | 5.0 | 4 | 125 | 500 |
| | 26 | 5.0 | 4 | 166 | 664 |
| | 27 | 5.0 | 4 | 165 | 660 |
| | 28 | 5.0 | 8 | 64 | 512 |
| | 29 | 5.0 | 4 | 191 | 764 |
| | 30 | 5.0 | 4 | 140 | 560 |
| | 31 | 5.0 | 4 | 55 | 220 |
| | 32 | 5.0 | 4 | 132 | 528 |
| | 33 | 5.0 | 4 | 91 | 364 |
| | 34 | 5.0 | 4 | 176 | 704 |
| | 35 | 5.0 | 7 | 194 | 1358 |
| | 36 | 5.0 | 4 | 104 | 416 |
| | 37 | 5.0 | 4 | 110 | 440 |
| | 38 | 5.0 | 7 | 190 | 1330 |
| | 39 | 5.0 | 4 | 96 | 384 |
| | 40 | 5.0 | 4 | 143 | 572 |
| | 41 | 5.0 | 4 | 80 | 320 |
| | 42 | 5.0 | 3 | 155 | 465 |
| | 43 | 5.0 | 6 | 101 | 606 |
| | 44 | 5.0 | 3 | 306 | 918 |
| | 45 | 5.0 | 3 | 51 | 153 |
| | 46 | 5.0 | 3 | 128 | 384 |
| | 47 | 5.0 | 3 | 107 | 321 |
| | 48 | 5.0 | 3 | 266 | 798 |
| | 49 | 5.0 | 3 | 314 | 942 |
| | 50 | 5.0 | 6 | 154 | 924 |
| | 51 | 5.0 | 3 | 236 | 708 |
| | 52 | 5.0 | 3 | 78 | 234 |
| | 53 | 5.0 | 3 | 89 | 267 |
| | 54 | 5.0 | 6 | 105 | 630 |
| | 55 | 5.0 | 4 | 195 | 780 |
| | 56 | 5.0 | 4 | 196 | 784 |
| | 57 | 5.0 | 4 | 158 | 632 |
| | 58 | 5.0 | 4 | 119 | 476 |
| | 59 | 5.0 | 4 | 83 | 332 |
| | 60 | 5.0 | 6 | 157 | 942 |
| | 61 | 5.0 | 17 | 62 | 1054 |
| | 62 | 5.0 | 3 | 294 | 882 |
| | 63 | 5.0 | 3 | 57 | 171 |
| | 64 | 5.0 | 3 | 316 | 948 |
| | 65 | 5.0 | 24 | 69 | 1656 |
| | 66 | 5.0 | 4 | 228 | 912 |
| | 67 | 5.0 | 4 | 173 | 692 |
| CA50 | 68 | 6.3 | 36 | 400 | 14400 |
| | 69 | 6.3 | 3 | 129 | 387 |
| | 70 | 6.3 | 2 | 65 | 130 |
| | 71 | 6.3 | 7 | 563 | 3941 |
| | 72 | 8.0 | 7 | 399 | 2793 |

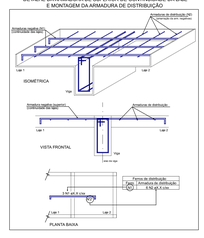
## Resumo do aço

| AÇO | DIAM (mm) | C.TOTAL (m) | PESO + 10 % (kg) |
|---|---|---|---|
| CA50 | 6.3 | 188.6 | 50.8 |
| | 8.0 | 28 | 12.1 |
| CA60 | 5.0 | 1129.6 | 191.5 |

PESO TOTAL (kg)

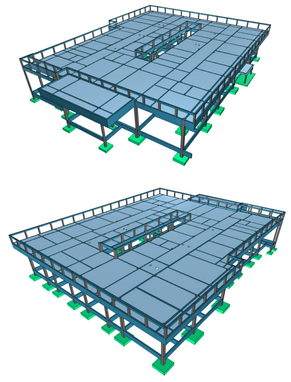
| | |
|---|---|
| CA50 | 62.9 |
| CA60 | 191.5 |

DISTRIBUIÇÃO DA MALHA DE AÇO NA CAPA DE CONCRETO DAS LAJES TRELIÇADAS




DETALHE DA ARMADURA DE SUPERIOR DE CONTINUIDADE DA LAJE E MONTAGEM DA ARMADURA DE DISTRIBUIÇÃO

PERSPECTIVAS :



DETALHES ORIENTATIVOS :

ORIENTAÇÕES CONSTRUTIVAS :

1. CONCRETO Fck=35,0 MPa (350 kgf/cm2); FATOR ÁGUA/CIMENTO MÁXIMO <= 0,60 (kg); CONSUMO MÍNIMO DE CIMENTO = 300kg/m3; CLASSE DE AGRESSIVIDADE AMBIENTAL: II MODERADA. DIMENSÃO MÁXIMA DO AGREGADO GRAÚDO: 19MM.

2. EFETUAR CURA DO CONCRETO POR UM PERÍODO NÃO INFERIOR A 7 DIAS, MANTENDO UMEDECIDA A SUPERFICIE E/OU PROTEGENDO-A.

3. USAR DISTANCIADORES PARA GARANTIR OS COBRIMENTOS INDICADOS.

4. CONFERIR MEDIDAS NO LOCAL ANTES DE EXECUTAR OS SERVIÇOS; UNIDADE DE MEDIDA = CENTÍMETROS

5. TODAS AS PEÇAS ESTRUTURAIS DEVERÃO TER AS DIMENSÕES MÍNIMAS MENCIONADAS NESTE PROJETO;

6. A EXECUÇAO DA ESTRUTURA DEVERA OBEDECER AS PRESCRIÇÕES DA NBR-6118/2019;

7. NÃO UTILIZAR A ALVENARIA DE VEDAÇÃO COMO FORMA PARA ELEMENTOS ESTRUTURAIS.

8. UTILIZAR VERGA E CONTRA-VERGAS NAS ABERTURAS DA ALVENARIA.

9. O ENCUNHAMENTO DA ALVENARIA DEVE SER ORIENTADO PELO RESPONSÁVEL TÉCNICO DA OBRA, PARA QUE SEJAM EVITADAS CONCENTRAÇÕES DE TENSÃO NOS BLOCOS DE VEDAÇÃO E POSSÍVEIS PATOLOGIAS.

10. COMPACTAR O SOLO E LANÇAR CAMADA DE PELO MENOS 5 CM DE CONCRETO MAGRO ABAIXO DO NÍVEL DAS SAPATAS, BLOCOS E BALDRAMES, QUANDO FOR O CASO, PARA QUE NÃO HAJA MISTURA ENTRE O SOLO E O CONCRETO ESTRUTURAL DOS ELEMENTOS.

11. AS FACES DOS ELEMENTOS DE FUNDAÇÃO E ELEMENTOS EM CONTATO COM O SOLO DEVERÃO SER IMPERMEABILIZADOS COM EMULSÃO ASFÁLTICA TIPO NEUTRO OU EQUIVALENTE TÉCNICO.

12. VERIFIQUE ANTES DA CONCRETAGEM, TODAS AS PASSAGENS DE TUBULAÇÕES DE INSTALAÇÕES.

13. CANALIZAÇÕES EMBUTIDAS VERTICALMENTE NOS PILARES E VIGAS NÃO PODEM OCORRER, SOMENTE SERÃO PERMITIDAS FURAÇÕES QUE RESPEITEM OS ITENS 13.2.5.1 E 21.3.3 DA NBR-6118/2014.

14. CONFIRA ATENTAMENTE A IMPLANTAÇÃO E MARCAÇÃO DOS EIXOS A FIM DE QUE A OBRA SEJA LOCADA CORRETAMENTE DENTRO DO TERRENO.

15. VERIFIQUE SE HÁ INDICAÇÃO DE CONTRA-FLECHA NOS ELEMENTOS E CERTIFIQUE-SE DE QUE A MESMA SEJA EXECUTADA.

16. SUGERE-SE A UTILIZAÇÃO DE TELA SOLDADA PARA EVITAR FISSURAS NA INTERFACE ENTRE PAREDE DE ALVENARIA E PILAR, APLICADA COM ACOMPANHAMENTO DO RESPONSÁVEL TÉCNICO DA OBRA.

COBRIMENTOS :

| ELEMENTO | SEM CONTATO COM O SOLO | EM CONTATO COM O SOLO |
|---|---|---|
| VIGAS | 2.5 CM | 2.5 CM |
| LAJES/ESCADAS | 2.0 CM | 3.0 CM |
| PILARES | 2.5 CM | 4.0 CM |
| SAPATAS | - | 4,5CM |
| BLOCOS | - | 4.5 CM |
| Tubos,Dg5 | - | - |
| RESERVATÓRIOS/PISCINAS | 3.0 CM | 3.0 CM |

FUNDAÇÃO () :

1. FUNDAÇÃO E PILARES DE ARRANQUE DEVERÃO SER CALCULADOS DE ACORDO COM O LOCAL DE IMPLANTAÇÃO E RELATÓRIOS DE SONDAGEM

DESFORMA :

1. FACES LATERAIS: 3 DIAS APÓS A CONCRETAGEM.

2. FACES INFERIORES, DEIXANDO PONTALETES DE ESCORAMENTO: 14 DIAS APÓS A CONCRETAGEM.

3. FACES INFERIORES SEM PONTALETES DE ESCORAMENTO: 28 DIAS APÓS A CONCRETAGEM.

4. NOS BALANÇOS, A RETIRADA DAS ESCORAS DEVERÁ SER REALIZADA DA PONTA PARA O APOIO.

5. É DE RESPONSABILIDADE DA CONSTRUTORA O PROJETO DE ESCORAMENTO E CIMBRAMENTO.

Documento assinado digitalmente
gov.br ROBERTO FILGUEIRAS DE MACEDO
Data: 19/12/2025 09:49:49-0300
Verifique em https://validar.iti.gov.br

CONSÓRCIO SAÚDE CONCREMAT | MEP
CONSÓRCIO SAÚDE CONCREMAT MEP - CNPJ 49.255.494/0001-35
RUA JOAQUIM PALHARES, nº 40, ANDAR 5 - RIO DE JANEIRO/RJ - CEP 20.260-080 - FONE (21) 3535-4131
Medidas em centímetros. Conferir medidas no local.
O valor da cota prevalece ao de escala. Antes de qualquer alteração consultar o engenheiro responsável.

| REV. | DATA | CONTEÚDO | REV. | DATA | CONTEÚDO |
|---|---|---|---|---|---|
| R0 | 26/11/25 | EMISSÃO INICIAL | | | |
| | | | | | |
| | | | | | |

Nome do Empreendimento: UBS 2

Endereço do Empreendimento: DIVERSOS (PROJETO PADRÃO)

Título do Desenho: COBERTURA PREDIO PRINCIPAL - DET. DE LAJE NEGATIVO (EIXO Y)

Disciplina: ESTRUTURA DE CONCRETO

Etapa: PROJETO EXECUTIVO

Projetista e coordenador:
CONSÓRCIO SAÚDE CONCREMAT MEP - CNPJ 49.255.494/0001-35
RUA JOAQUIM PALHARES, nº 40, ANDAR 5 - RIO DE JANEIRO/RJ - CEP 20.260-080
FONE (21) 3535-4131

Responsável Técnico pelo Projeto Estrutural:
ROBERTO FILGUEIRAS DE MACEDO
Engenheiro Civil CREA/RJ nº 2000150264-1

| Prancha | Documento |
|---|---|
| 19/22 | ETC |
| Revisão | Escala |
| 00 | Indicada |