1º TERMO ADITIVO DE RETIRRATIFICAÇÃO DO CONTRATO DE GESTÃO Nº 002/2025

1º TERMO ADITIVO AO CONTRATO DE GESTÃO Nº 002/2025 QUE ENTRE SI CELEBRAM O ESTADO DA BAHIA, POR INTERMÉDIO DA SECRETARIA DA SAÚDE DO ESTADO DA BAHIA - SESAB, E A FUNDAÇÃO JOSÉ SILVEIRA - FJS, QUALIFICADO COMO ORGANIZAÇÃO SOCIAL, PARA GESTÃO, OPERACIONALIZAÇÃO E EXECUÇÃO DAS AÇÕES E DOS SERVIÇOS DE SAÚDE DO HOSPITAL ESPECIALIZADO OCTÁVIO MANGABEIRA, DISCRIMINANDO AS ATRIBUIÇÕES, RESPONSABILIDADES E OBRIGAÇÕES DA ENTIDADE E DO PODER PÚBLICO NA FORMA ABAIXO.

Pelo presente instrumento, de um lado o Estado da Bahia, por intermédio da Secretaria da Saúde - SESAB, com sede nesta cidade na 4ª Av. Plataforma 4, Lado “B”, Salvador, Estado da Bahia, CEP 41.750-300, neste ato representado pelo seu titular, Secretária da Saúde, **DRA. ROBERTA SILVA DE CARVALHO SANTANA** , devidamente autorizado por Ato de Delegação do Sr. GOVERNADOR DO ESTADO DA BAHIA, publicado no Diário Oficial do Estado de 04 de janeiro de 2023, doravante denominado CONTRATANTE, e de outro lado a **FUNDAÇÃO JOSÉ SILVEIRA - FJS ,** com CNPJ/MF nº 15.194.004/0001-25, com endereço à Ladeira do Campo Santo, s/n Federação, Salvador – Bahia, neste ato representado pelo **SR. GERALDO LEITE**, inscrito sob o CPF nº. 000.201.845-49, doravante denominado **CONTRATADA**, em face do constante no Processo SEI 019.16619.2023.0215425-80, resolvem celebrar o presente 1º Termo Aditivo ao Contrato de Gestão n° 002/2025, com base na Cláusula Décima Quarta do Contrato de Gestão nº 002/2025, cujas cláusulas e condições estão descritas a seguir:

CLÁUSULA PRIMEIRA – DO OBJETO

O presente Termo Aditivo tem por objeto a retirratificação do Contrato de Gestão nº 002/2025, com a retificação do Parágrafo Quarto da Cláusula Sétima, acerca da conta bancária exclusiva para a transferência dos recursos financeiros destinados à execução do objeto do Contrato de Gestão nº 002/2025.

CLÁUSULA SEGUNDA - DAS RETIFICAÇÕES

No que concerne ao quanto disposto na CLÁUSULA SÉTIMA - DAS CONDIÇÕES DE REPASSE FINANCEIRO, especificamente em seu PARÁGRAFO QUARTO, procede-se a seguinte retificação:

Onde se lê:

Os recursos financeiros transferidos pelo Estado da Bahia à execução do objeto deste Contrato de Gestão serão movimentados em conta bancária específica e exclusiva na Caixa Econômica Federal, agência nº. 4239, conta corrente nº. 577235521-6, vinculada a

este contrato, de modo que os recursos transferidos não sejam confundidos com os recursos próprios da CONTRATADA; e os recursos relativos às provisões dos encargos trabalhistas e sociais serão movimentados em conta específica para este fim, na Conta Bancária Exclusiva para Provisões Trabalhistas e Sociais na Caixa Econômica Federal, agência nº. 4239, conta corrente nº. 577235509-7.

Leia-se:

Os recursos financeiros transferidos pelo Estado da Bahia à execução do objeto deste Contrato de Gestão serão movimentados em conta bancária específica e exclusiva na Caixa Econômica Federal, agência nº. 4239, conta corrente nº. 575869645-1, vinculada a este contrato, de modo que os recursos transferidos não sejam confundidos com os recursos próprios da CONTRATADA; e os recursos relativos às provisões dos encargos trabalhistas e sociais serão movimentados em conta específica para este fim, na Conta Bancária Exclusiva para Provisões Trabalhistas e Sociais na Caixa Econômica Federal, agência nº. 4239, conta corrente nº. 577235509-7.

CLÁUSULA TERCEIRA - DAS RATIFICAÇÕES

Ficam ratificadas todas as demais cláusulas e condições do contrato ora aditado, que não colidam com este instrumento.

E, por estar assim, justo e contratado, assino o presente instrumento eletrônico.

_____

SRA. ROBERTA SILVA DE CARVALHO SANTANA

SECRETÁRIA DA SAÚDE

_____

SR. GERALDO LEITE

CPF nº. 899.135.235-91

Representante da Fundação José Silveira - FJS

Documento assinado eletronicamente por **Geraldo Leite**, **Usuário Externo**, em 27/05/2025, às 16:02, conforme horário oficial de Brasília, com fundamento no art. 13º, Incisos I e II, do Decreto nº 15.805, de 30 de dezembro de 2014.

Documento assinado eletronicamente por **Roberta Silva de Carvalho Santana**, **Secretário(a) Estadual de Saúde**, em 28/05/2025, às 16:39, conforme horário oficial de Brasília, com fundamento no art. 13º, Incisos I e II, do Decreto nº 15.805, de 30 de dezembro de 2014 .



A autenticidade deste documento pode ser conferida no site https://seibahia.ba.gov.br/sei/controlador_externo.php?acao=documento_conferir&id_orgao_acesso_externo=0, informando o código verificador **00114655793** e o código CRC **62256B6C**.

Referência: Processo nº 019.16619.2023.0215425-80 SEI nº 00114655793

DIÁRIO OFICIAL
República Federativa do Brasil - Estado da Bahia
SALVADOR, **TERÇA-FEIRA**, 3 DE JUNHO DE 2025 - ANO CIX - Nº 24.168

GABINETE DO SECRETÁRIO - GASEC
APOSTILA Nº 157/2025 **PROCESSO N°** 019.8333.2025.0093978-41 **CONTRATO N°** 060/2023 **CONTRATANTE**: Estado da Bahia, por intermédio da Secretária de Saúde do Estado da Bahia - SESAB/FESBA, CNPJ n°. 05.816.630/0001-52 e a **CRETA COMÉRCIO E SERVIÇOS LTDA CNPJ nº** 04.374.998/0001-45**. OBJETO:** SUBSTITUIÇÃO DE FISCAL da seguinte forma: Substituição de:

Unidade	Fiscal	Cadastro
Cemitério Quinta dos Lázaros - CELAZ	José Manoel Dominguez Senra	194491870

Para:

Unidade	Fiscal	Cadastro
Cemitério Quinta dos Lázaros - CELAZ	Camilla Mayara da Silva Santos	92141199

DATA DA ASSINATURA: 02/06/2025 Dra. **Roberta Silva de Carvalho Santana**, Secretária Estadual de Saúde.

SUPERINTENDÊNCIA DE ATENÇÃO INTEGRAL À SAÚDE - SAIS - DIRETORIA GERAL DE GESTÃO DAS UNIDADES PRÓPRIAS - DGGUP - DIRETORIA DE APOIO OPERACIONAL ÀS UNIDADES PRÓPRIAS - DAOUP. RESUMO DO 1º TERMO ADITIVO DE RETIRRATIFICAÇÃO DO CONTRATO DE GESTÃO Nº 002/2025. CONTRATANTE: GOVERNO DO ESTADO DA BAHIA, através da SECRETARIA ESTADUAL DA SAÚDE / FESBA. CONTATADA: **FUNDAÇÃO JOSÉ SILVEIRA - FJS**, com CNPJ/MF nº 15.194.004/0001-25, representado pelo **SR. GERALDO LEITE**, inscrito sob o CPF nº. 000.201.845-49. OBJETO: O Termo Aditivo tem por objeto a retirratificação do Contrato de Gestão nº 002/2025 para a alteração da conta bancária exclusiva para a transferência dos recursos financeiros destinados às despesas de custeio para a operação do Hospital Especializado Octávio Mangabeira. Retificando o Parágrafo Quarto da Cláusula Sétima - DAS CONDIÇÕES DE REPASSE FINANCEIRO. Data da assinatura: 28/05/2025. Processo nº 019.16619.2023.0215425-80. **DRA. ROBERTA SILVA DE CARVALHO SANTANA.** SECRETÁRIA DA SAÚDE.

SESAB/SUVISA/LACEN-BA.
RESUMO DO 1º TERMO ADITIVO AO TERMO DE COOPERAÇÃO N.º 005/2023. **PARTICÍPIES:** ESTADO DA BAHIA/SECRETARIA DA SAÚDE, COM A INTERVENIÊNCIA DO LABORATÓRIO CENTRAL DE SAÚDE PÚBLICA PROFESSOR GONÇALO MONIZ - LACEN E O CONSÓRCIO DE DESENVOLVIMENTO SUSTENTÁVEL DO VELHO CHICO - CDS VELHO CHICO. **OBJETO:** PRORROGAR O PRAZO DE VIGÊNCIA DO TERMO DE COMPROMISSO DE COOPERAÇÃO TÉCNICA Nº. 05/2023, POR 24 (VINTE E QUATRO) MESES, A PARTIR DE 06/09/2025 A 06/09/2027. **DATA DE ASSINATURA:** 02/06/2025. **ASSINAM:** LAERCIO SILVA DE SANTANA - PRESIDENTE DO CONSÓRCIO, ARABELA LEAL E SILVA DE MELLO - DIRETORA DO LACEN/BA E ROBERTA SILVA DE CARVALHO SANTANA - SECRETARIA DA SAUDE.
RESUMO DO 1º TERMO ADITIVO AO TERMO DE COOPERAÇÃO N.º 003/2023. **PARTICÍPIES:** ESTADO DA BAHIA/SECRETARIA DA SAÚDE, COM A INTERVENIÊNCIA DO LABORATÓRIO CENTRAL DE SAÚDE PÚBLICA PROFESSOR GONÇALO MONIZ - LACEN E O CONSÓRCIO PÚBLICO DE DESENVOLVIMENTO SUSTENTÁVEL DO TERRITÓRIO DO SISAL - CONSISAL. **OBJETO:** PRORROGAR O PRAZO DE VIGÊNCIA DO TERMO DE COMPROMISSO DE COOPERAÇÃO TÉCNICA Nº. 03/2023, A PARTIR DE 21/09/2025 A 21/09/2027. **DATA DE ASSINATURA:** 02/06/2025. **ASSINAM:** MARIA LUZINEIDE COSTA SILVA DE ARAUJO - PRESIDENTE DO CONSÓRCIO, ARABELA LEAL E SILVA DE MELLO - DIRETORA DO LACEN/BA E ROBERTA SILVA DE CARVALHO SANTANA - SECRETARIA DA SAUDE.

COMPLEXO HOSPITALAR DE VITÓRIA DA CONQUISTA - CHVC
RESUMO DE AQUISIÇÕES PELO REGISTRO DE PREÇO

Nº. AFM	FORNECEDOR	Valor (R$)
19.138.01177/2025	36.257.530/0001-67<=>Hexagon Distribuicao E Logistica De Produtos Medicos Ltda	27.881,07
19.138.01178/2025	36.257.530/0001-67<=>Hexagon Distribuicao E Logistica De Produtos Medicos Ltda	1.200,00
19.138.01179/2025	36.257.530/0001-67<=>Hexagon Distribuicao E Logistica De Produtos Medicos Ltda	181,17
19.138.01180/2025	19.585.158/0003-60<=>Cardinal Health Do Brasil Ltda	25.380,00
19.138.01181/2025	19.585.158/0003-60<=>Cardinal Health Do Brasil Ltda	19.740,00
19.138.01182/2025	19.585.158/0003-60<=>Cardinal Health Do Brasil Ltda	13.536,00
19.138.01183/2025	61.418.042/0001-31<=>Cirurgica Fernandes Com De Mat Cirurgicos E Hospitalares	2.120,00
19.138.01184/2025	19.006.720/0001-92<=>Kasmed Importação E Comercio Ltda	67.935,00
19.138.01185/2025	40.553.425/0001-42<=>Campo Atacado E Varejo Esportivo Ltda	1.725,00
19.138.01186/2025	51.628.440/0001-29<=>Max Escolar Ltda	93,00
19.138.01187/2025	29.130.483/0001-20<=>Jsa Multimarcas Ltda	31,00
19.138.01189/2025	40.553.425/0001-42<=>Campo Atacado E Varejo Esportivo Ltda	502,50
19.138.01190/2025	51.628.440/0001-29<=>Max Escolar Ltda	93,00
19.138.01191/2025	33.134.920/0001-51<=>Baham Comércio De Informática E Papelaria Ltda	369,00
19.138.01192/2025	51.628.440/0001-29<=>Max Escolar Ltda	93,00
19.138.01193/2025	29.130.483/0001-20<=>Jsa Multimarcas Ltda	1.094,50
19.138.01194/2025	39.866.190/0001-60<=>Drimed Comercial Ltda	7.468,50
19.138.01195/2025	29.130.483/0001-20<=>Jsa Multimarcas Ltda	250,00
19.138.01196/2025	40.553.425/0001-42<=>Campo Atacado E Varejo Esportivo Ltda	2.422,50
19.138.01197/2025	40.553.425/0001-42<=>Campo Atacado E Varejo Esportivo Ltda	1.200,00
19.138.01198/2025	29.130.483/0001-20<=>Jsa Multimarcas Ltda	19,00
19.138.01199/2025	30.510.368/0001-60<=>Cristina Felismino Dos Santos	1.211,00
19.138.01200/2025	40.553.425/0001-42<=>Campo Atacado E Varejo Esportivo Ltda	71,50
19.138.01201/2025	40.553.425/0001-42<=>Campo Atacado E Varejo Esportivo Ltda	282,00

Vitória da Conquista 03 de Junho de 2025. Gerardo Azevedo Júnior. Diretor do Complexo Hospitalar de Vitória da Conquista.

SESAB - SECRETARIA DE SAÚDE DO ESTADO DA BAHIA
HGRS - HOSPITAL GERAL ROBERTO SANTOS

RESUMO DE AFM - AUTORIZAÇÃO DE FORNECIMENTO DE MATERIAIS

AFM Nº	RM Nº	VENCEDOR	OBJETO	VALOR TOTAL
19.076.00998/2025	19.24481/2025	PHARMA LIFE DISTR LTDA	SERINGA	15.200,00

Salvador, 03 de Junho de 2025 Dra. Lucrécia Sarvenini Freitas - Diretora Geral/HGRS

RESUMO DE INEXIGIBILIDADE DE LICITAÇÃO Nº 004/2025 - SECRETARIA DA SAÚDE DO ESTADO DA BAHIA/ HOSPITAL GERAL DO ESTADO. Processo n°:019.8083.2025.0030313-52. Contratante: Estado da Bahia por Intermédio da Secretaria da Saúde/ Fundo Estadual de Saúde/ Hospital Geral do Estado Contratada: QUIRON MEDIC COMÉRCIO DE PRODUTOS HOSPITALARES LTDA. CPNJ: 12.482.070/0001-02. Objeto: Material Médico Hospitalar - Kit craniotomia adulto e infantil. Valor Global: R$ 423.360,00 (quatrocentos e vinte e três mil, trezentos e sessenta reais)**.** Vigência: 02/06/2025 a 01/06/2026- Pela Lei Federal nº 14.133, de 1º de abril de 2021. Data de Assinatura: 02 de junho de 2025. Salvador. 02 de junho de 2025. Márcio Quintiliano da Fonseca - Diretor Geral.

SECRETARIA DA SAÚDE DO ESTADO DA BAHIA
HOSPITAL GERAL DO ESTADO
RESUMO DE CONTRATO (AUTORIZAÇÃO DE FORNECIMENTO DE MATERIAL - AFM)

Nº	AFM	Empresa	Valor R$	Data de Assinatura
01	19.077.01054/2025	Amaray da Silva Mota Junior	10.552,40	02/06/2025
02	19.077.01053/2025	Amaray da Silva Mota Junior	18.730,70	02/06/2025
03	19.077.01055/2025	Amaray da Silva Mota Junior	2.335,50	02/06/2025
04	19.077.01079/2025	Amaray da Silva Mota Junior	26.764,00	02/06/2025
05	19.077.01078/2025	Amaray da Silva Mota Junior	4.832,60	02/06/2025
06	19.077.01080/2025	Amaray da Silva Mota Junior	560,00	02/06/2025
07	19.077.01117/2025	Medisil Medicamentos Ltda	59.200,00	30/05/2025
08	19.077.01064/2025	DLM Hospitalar Ltda	3.328,00	30/05/2025
09	19.077.01038/2025	Vida Comércio de Produtos e Serviços Hospitalares Ltda	23.040,00	02/06/2025

Salvador, 02 de junho de 2025. Márcio Quintiliano da Fonseca - Diretor Geral

HOSPITAL GERAL DE GUANAMBI
RESUMO - AUTORIZAÇÃO DE FORNECIMENTO DE MATERIAL - (AFM)
MODALIDADE - DISPENSA DE LICITAÇÃO ELETRÔNICA

Nº	AFM Nº 19.183.	FORNECEDOR	DESCRIÇÃO	VALOR R$	DATA ASSINATURA
1	00248/2025	Solmed Com. de Material Médico e Hospitalar Ltda	MASCARA, respirador, para vapores organicos	332,46	01/06/2025
2	00174/2025	Solmed Com. de Material Médico e Hospitalar Ltda	CANULA, endo-tra-queal, sem cuff n. 3,0	334,00	01/06/2025
3	00172/2025	Posterari Assessoria Técnica Eireli	CATETER, umbilical, neonatal	920,00	24/04/2025
4	00252/2025	Virtus Comércio de Produtos Médicos Ltda	AGULHA, hipodermica, dimensao 0,7 x 25mm / Embalagem p/ Esterelização	3.784,00	26/05/2025
5	00253/2025	Stan Comércio de Produtos Médicos Ltda	VALVULA, de doyen, sub-pubiana, 28c	1.678,00	01/06/2025

Guanambi, 02 de Junho de 2025.
Iana Ribeiro Ladeia Freire
Diretora Geral em Exercício
Portaria nº 00866749 de 01 de Novembro de 2024.

HOSPITAL GERAL DE GUANAMBI
RESUMO - AUTORIZAÇÃO DE FORNECIMENTO DE MATERIAL (AFM)
MODALIDADE - REGISTRO DE PREÇOS

Nº	AFM Nº 19.183.	FORNECEDOR	DESCRIÇÃO	VALOR R$	DATA ASSINATURA
1	00517/2025	Fabmed Distribuidora Hospitalar Ltda.	OLEO, mineral, puro	177,54	28/05/2025

CÓPIA - Consulte informação oficial em www.dool.egba.ba.gov.br

Bcafé Bahia
feito pra você!

JANETE Freitas

janetefreitasjornalista@hotmail.com



Eneida e João Paulo Lima



Carmen Reis



Lidiane e Vagner Angelim



Tereza Carvalho

Pronto para o sucesso

Está pronto para ser apreciado (e degustado) o site Provei e Aprovei assinado por Tereza Carvalho focado "no protagonismo feminino e nas narrativas pessoais" com a preciosa colaboração das colunistas Patrícia Penha, na coluna "Entre Taças e Histórias", Iana M. Diniz, com a "Pausa e Respiro", a jornalista Gabriela Cruz discorrendo sobre "Moda com Propósito", a dermatologista Lorena Marçal à frente da coluna "Espelho Meu", Isadora Fornari, conhecida como Isadinha, no comando da "Dose Certa" dedicada ao universo dos destilados e a própria Tereza Carvalho que assina as colunas "Provei e Aprovei" e "Entre Nós" compartilhando experiências e vivências com os que acessarem o www.proveieaprovei.com.br e o @proveieaprovei

Bodas de Prata

Para o lançamento da Revista Yacht Mais que marcou seus 25 anos de edição a Editora Canal2 dirigida por Luciano Dórea preparou encontro animado sábado passado no Costa Sauipe Resorts. Presença maciça (e poderosa) dos anunciantes que desfrutaram de uma tarde/noite repleta de brilho, boa musica, gastronomia perfeita harmonizada com drinques elaborados e vinhos de safras preciosas. O DJ Gueri mostrou sua competência numa playlist nota 10 e a equipe responsável pelo sucesso da revista composta por Cris Montenegro, Ana Cristina Guedes, Eveline Oliveira, Elaine Quirino, Gabriela Bandeira, Erika Monique deu conta do capitulo bem receber. Confiram os cliques onde estão Eneida e João Paulo Lima, Lidiane e Vagner Angelim e Carmen Reis com um olhar especial na foto de Luciano Dórea com a neta Mavie eleita por todos como a "convidada" mais bonita da festa.



Mavie e Luciano Dórea

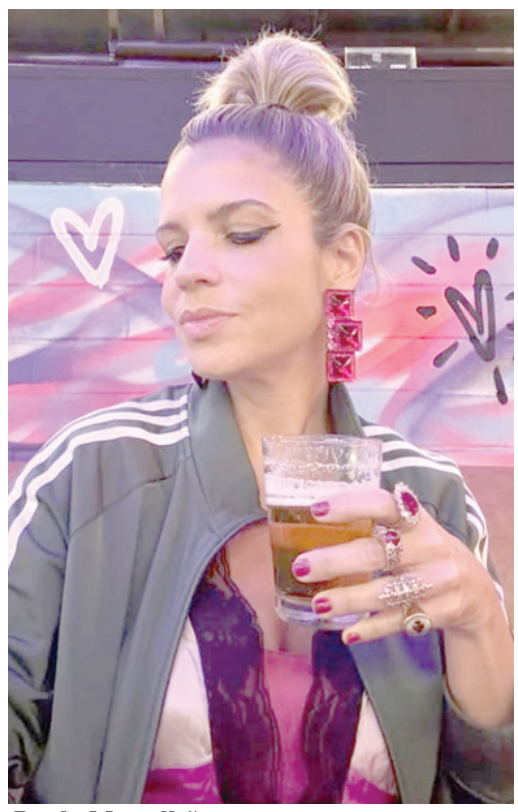

Paula Magalhães

Ele Ela

1- A oficina gratuita 'Comunicação acessível para mídias sociais' acontece hoje das 15h às 17h, com transmissão ao vivo pelo YouTube da Fundação Gregório de Mattos para que profissionais que atuam nas áreas de social, produção de conteúdo, design e comunicação digital atualizem conceitos e práticas de acessibilidade digital voltadas para a elaboração de conteúdos para redes sociais. A ação será ministrada pela Adarte Acessibilidade, empresa especializada em comunicação por meio da Janela de Libras, Audiodescrição e Legendagem para Surdos e Ensurdecidos em obras audiovisuais. Não é necessário fazer inscrição prévia.

2-As taças de champanhe borbulham hoje para a sempre charmosa e estilosa jornalista Paula Magalhães Gusmão, Ilka Monteiro, Carlos Eduardo Baiana, João Alfredo Figueiredo, Mariana Mendonça.

GOVERNO DO ESTADO BAHIA SECRETARIA DA SAÚDE

RESUMO DO CONTRATO Nº 001/2025 (019.8781.2024.0097128-26) - PROSUS II Contratante: SECRETARIA DA SAÚDE DO ESTADO DA BAHIA - SESAB/UGP/PROSUS II. Contratada: Consorcio Saúde Concremat – MEP. Objeto: Contratação de Serviços de Consultoria Técnica Especializada para Elaboração dos Projetos Executivos de Arquitetura e Engenharia para a Construção das Obras do Programa de Fortalecimento do Sistema Único de Saude no Estado da Bahia – PROSUS II. Valor Global: 7.856.711,71 (sete milhões, oitocentos e cinquenta e seis mil, setecentos e onze reais e setenta e um centavos). Unidade Orçamentária: 19.601, Unidade Gestora: 0109, Ação: 10.302.313.7735. Natureza da Despesa: 4.4.90.52, Destinação de Recurso: 0.125.800092 e/ou 0.325.800092. Prazo de Vigência do Contrato: 60 (sessenta) meses. Data de Assinatura: 30/05/2025. **Roberta Silva de Carvalho Santana, Secretária da Saúde.**

SESAB

GOVERNO DO ESTADO BAHIA SECRETARIA DA SAÚDE

AVISO DE LICITAÇÃO - PREGÃO ELETRÔNICO Nº 006/2025 - ID BB 1072080 - SESAB/CHVC Abertura: 16/06/2025, às 09h00min. (HORÁRIO DE BRASÍLIA). Local da sessão: Site **https://licitacoes-e2.bb.com.br/aop-inter-estatico/** Objeto: **Aquisição de Artigos de Papel para Higiene (Família: 85.40). Nº Processo: 019.9148.2024.0137118-79. Regência legal: 14.133/2021.** O Edital e seus anexos poderão ser obtidos através dos sites **www.comprasnet.ba.gov.br, https://licitacoes-e2.bb.com.br/aop-inter-estatico/ ou www.gov.br/pncp/pt-br**. Os interessados poderão entrar em contato através do e-mail: **chvc.cpl@saude.ba.gov.br**, telefone (77) 3229-2412 / 3229-2413 ou presencialmente, de segunda a sexta-feira, das 08h às 18h no endereço: Rua Filipinas, S/N°, Jardim Guanabara, Vitória da Conquista - BA, 02/06/2025. **CLÁUDIA MARIA BONFIM DE MEIRELLES - AGENTE DE CONTRATAÇÃO.**

SESAB

GOVERNO DO ESTADO BAHIA SECRETARIA DA SAÚDE

AVISO DE PUBLICAÇÃO - DISPENSA EMERGENCIAL Nº 007/2025 - SECRETARIA DA SAÚDE DO ESTADO DA BAHIA - SESAB/ CENTRAL DE AQUISIÇÕES E CONTRATAÇÕES – CEAC - Art. 75, VIII, da Lei Federal nº 14.133/2021. Processo: 019.8527.2024.0035296-84. Objeto: Prestação de serviços de auxiliar de almoxarife serão executados com regime de dedicação exclusiva de mão de obra. Família: 03.30. Abertura: 10/06/2025 às 09h30min, Local: 4ª Avenida, nº. 400, Térreo, Diretoria de Licitações, Secretaria da Saúde do Estado da Bahia, Centro Administrativo da Bahia, Salvador/BA. Os interessados poderão obter informações e/ou Termo de Referência no endereço acima mencionado, de segunda a sexta-feira, das 8h30min às 17h30min, ou nos e-mails: **dlc.licitacao@saude.ba.gov.br / fernanda.fiscina@saude.ba.gov.br / mariana.almeida@saude.ba.gov.br**. A(s) concorrente(s) deverá(ão) apresentar, além da documentação exigida no termo de referência, os seguintes: **1) inscrição do ato constitutivo, estatuto ou contrato social no Registro Público de Empresas Mercantis**, a cargo da Junta Comercial da respectiva sede, com suas eventuais alterações supervenientes em vigor, devidamente registrados, acompanhados, quando for o caso, dos documentos societários comprobatórios de eleição ou designação e investidura dos atuais administradores; **2) inscrição no Cadastro Nacional da Pessoa Jurídica (CNPJ); 3) inscrição no cadastro de contribuintes estadual e/ou municipal**, se houver, relativo ao domicílio ou sede do licitante, pertinente ao seu ramo de atividade e compatível com o objeto contratual; **4) Prova de regularidade fiscal do fornecedor perante a Fazenda Nacional**, mediante apresentação de certidão expedida conjuntamente pela Secretaria da Receita Federal do Brasil (RFB) e pela Procuradoria Geral da Fazenda Nacional (PGFN), referente a todos os créditos tributários federais e à Dívida Ativa da União (DAU) por elas administrados, inclusive aqueles relativos à Seguridade Social; **5) Prova de regularidade com a Fazenda [Estadual/Distrital] e/ou [Municipal/Distrital]** do domicílio ou sede do prestador de serviço; **6) Prova de regularidade para com a Fazenda do Estado da Bahia; 7) Certificado de Regularidade de Situação/CRS (FGTS); 8) Certidão de regularidade relativa débitos trabalhistas; 9) Certidão negativa de falência expedida pelo distribuidor da sede do licitante**, com data de expedição ou revalidação dos últimos 90 (noventa) dias anteriores à data da realização da licitação ou da contratação direta, caso o documento não consigne prazo de validade; **10) índices de Liquidez Geral (LG), Solvência Geral (SG) e Liquidez Corrente (LC), superiores a 1 (um)**, comprovados mediante a apresentação pelo licitante de balanço patrimonial, demonstração de resultado de exercício e demais demonstrações contábeis dos 2 (dois) últimos exercícios sociais e obtidos pela aplicação das seguintes fórmulas: **Liquidez Geral (LG) = (Ativo Circulante + Realizável a Longo Prazo) / (Passivo Circulante + Passivo Não Circulante) - Solvência Geral (SG) = (Ativo Total)/(Passivo Circulante +Passivo não Circulante) - Liquidez Corrente (LC) = (Ativo Circulante) / (Passivo Circulante)** 10.1) Caso a empresa licitante apresente resultado inferior ou igual a 1 (um) em qualquer dos índices de **Liquidez Geral (LG), Solvência Geral (SG) e Liquidez Corrente (LC)**, será exigido para fins de habilitação patrimônio líquido mínimo, correspondente a 10% (dez por cento) do valor estimado da contratação; 10.2) O balanço patrimonial, a demonstração de resultado de exercício e demais demonstrações contábeis limitar-se-ão ao último exercício, caso a pessoa jurídica tenha sido constituída há menos de 2 (dois) anos (art. 69, §6º da Lei Federal nº 14.133, de 2021); 10.3) O balanço patrimonial e demonstrações contábeis podem ser atualizados por índices oficiais, quando encerrados há mais de 03 (três) meses da data da apresentação da proposta, vedada a sua substituição por balancetes ou balanços provisórios; 10.4) O concorrente apresentará o balanço patrimonial e demonstração de resultado mediante, conforme o caso, publicação no Diário Oficial ou Jornal de Grande Circulação, cópia reprográfica das páginas do Livro Diário numeradas sequencialmente onde eles foram transcritos, com os respectivos Termos de Abertura e Encerramento registrados na Junta Comercial; emissão extraída do Sistema Público de Escrituração Digital –SPED, contendo Recibo de Entrega do Livro, os Termos de Abertura, Encerramento e Autenticação; 10.5) O atendimento dos índices econômicos previstos neste item será atestado mediante declaração assinada por profissional habilitado da área contábil, apresentada pelo fornecedor (art. 69, §1° da Lei Federal n° 14.133, de 2021); **11) Declaração da contratada de que cumpre as exigências de reserva de cargos para pessoa com deficiência e para reabilitado da Previdência Social** (art. 93, da Lei Federal nº 8.213/1991 c/c art. 63, inciso IV, da Lei Federal nº 14.133/2021); **12) Certidão de regularidade na contratação de aprendizes** (art. 116, Lei nº 14.133/2021); **13) Declaração de cumprimento do inciso XXXIII do art. 7º da Constituição Federal.** Questionamentos e/ou maiores esclarecimentos através dos telefones (71) 3115-4190/4340. Salvador (BA), 02 de junho de 2025. **Emmanuel Santos de Oliveira – Coordenador Executivo. Central de Aquisições e Contratações - CEAC/ Secretaria da Saúde do Estado da Bahia – SESAB.**

SESAB

GOVERNO DO ESTADO BAHIA SECRETARIA DA SAÚDE

AVISO DE LICITAÇÃO - PREGÃO ELETRONICO Nº 155/2025. ID BB Nº 1071125- SECRETARIA DA SAÚDE DO ESTADO DA BAHIA – SUPERINTENDÊNCIA DE ASSISTÊNCIA FARMACÊUTICA, CIÊNCIA E TECNOLOGIA EM SAÚDE (SAFTEC). Abertura: 17/06/2025, às 10h00min. (HORÁRIO DE BRASÍLIA). Local da sessão: Site **https://licitacoes-e2.bb.com.br/aop-inter-estatico/** Objeto: **Aquisição de medicamentos (DENOSUMABE, ALPELISIBE, AMISULPRIDA, etc,...), para compor o sistema de registro de preços. Família(s): 65.01 Nº Processo: 019.8712.2025.0044925-97. Regência legal: Lei nº 14.133/2021.** O Edital e seus anexos poderão ser obtidos através dos sites **www.comprasnet.ba.gov.br, https://licitacoes-e2.bb.com.br/aop-inter-estatico/ou www.gov.br/pncp/pt-br**. Os interessados poderão entrar em contato através do e-mail: **caroline.fernandes@saude.ba.gov.br**, telefone (71) 3115-4195/ 3115-9677 ou presencialmente, de segunda a sexta-feira, das 08:30 h às 18:00 h no endereço: 4ª avenida nº 400 -Plataforma VI Lado "A" Térreo, Centro Administrativo da Bahia – CAB, Salvador – BA, 02/06/2025. **Caroline Brito Fernandes Da Silva - Pregoeiro (a) Oficial.**

SESAB

GOVERNO DO ESTADO BAHIA SECRETARIA DA SAÚDE

AVISO DE LICITAÇÃO - PREGÃO ELETRÔNICO Nº 318/2025 - ID Nº 1071824 - SECRETARIA DA SAÚDE DO ESTADO DA BAHIA – DIRETORIA DE LICITAÇÃO.
Abertura: 16/06/2025 às 10:00 horas. (HORÁRIO DE BRASÍLIA). Local da sessão: Site **https://licitacoes-e2.bb.com.br/aop-inter-estatico/** Objeto: **Aquisição de Materiais e Equip. de Uso Hospitalar, Odontológico, Veterinário e de Laboratório (ATADURA E ALGODAO) para compor o sistema de registro de preços. Família:** 65.15. **Nº Processo: 019.15567.2025.0033243-62 Regência legal: 14.133/2021.** O Edital e seus anexos poderão ser obtidos através dos sites **www.comprasnet.ba.gov.br, https://licitacoes-e2.bb.com.br/aop-inter-estatico /ou/ www.gov.br/pncp/pt-br. E-mail: priscila.deoliveira@saude.ba.gov.br e mariana.bispo@saude.ba.gov.br**, telefone (71) 3115-9677/ 3115-4195 ou presencialmente, de segunda a sexta-feira, das 08:30h às 18:00h no endereço: 4ª Avenida, nº. 400, Plataforma VI, Lado "A", Térreo, Diretoria de Licitações – Centro Administrativo da Bahia, CEP: 41.745-002, Salvador – BA, 29/05/2025. **Pregoeiro (a) Oficial - Priscila de Oliveira.**

SESAB

GOVERNO DO ESTADO BAHIA SECRETARIA DA SAÚDE

AVISO DE LICITAÇÃO - PREGÃO ELETRÔNICO Nº - 319/2025 ID Nº - 1071853 - SECRETARIA DA SAÚDE DO ESTADO DA BAHIA – DIRETORIA DE LICITAÇÃO.
Abertura: 18/06/2025, às 10:00 horas. (HORÁRIO DE BRASÍLIA). Local da sessão: Site **https://licitacoes-e2.bb.com.br/aop-inter-estatico/** Objeto: **Aquisição Materiais e Equip. de Uso Hospitalar, Odontológico, Veterinário e de Laboratório (LAVADORA e SISTEMA). Família:65.15. Nº Processo: 019.5050.2024.0056190-33. Regência legal: 14.133/2021.** O Edital e seus anexos poderão ser obtidos através dos sites **www.comprasnet.ba.gov.br, https://licitacoes-e2.bb.com.br/aop-inter-estatico /ou/ www.gov.br/pncp/pt-br. E-mail: fabiola.cordeiro@saude.ba.gov.br**, telefone: (71) 3115-9677/ 3115-4195 ou presencialmente, de segunda a sexta-feira, das 08:30h às 18:00h no endereço: 4ª Avenida, nº. 400, Plataforma VI, Lado "A", Térreo, Diretoria de Licitações – Centro Administrativo da Bahia, CEP: 41.745-002, Salvador – BA, 02/06/2025. **Pregoeiro (a) Oficial - Fabiola Pineiro Cordeiro.**

SESAB

GOVERNO DO ESTADO BAHIA SECRETARIA DA SAÚDE

AVISO DE LICITAÇÃO - PREGÃO ELETRÔNICO Nº 320/2025 - ID Nº 1071856 - SECRETARIADA SAÚDE DO ESTADO DA BAHIA – DIRETORIA DE LICITAÇÃO.
Abertura: 17/06/2025, às 10:00 horas. (HORÁRIO DE BRASÍLIA). Local da sessão: Site **https://licitacoes-e2.bb.com.br/aop-inter-estatico/** Objeto: **Aquisição de Materiais e Equip. de Uso Hospitalar, Odontológico, Veterinário e de Laboratório (KIT CATETER e DIALISADOR), para compor o sistema de registro de preços. Família:** 65.15. **Nº Processo: 019.15567.2024.0196297-10. Regência legal: 14.133/2021.** O Edital e seus anexos poderão ser obtidos através dos sites **www.comprasnet.ba.gov.br, https://licitacoes-e2.bb.com.br/aop-inter-estatico /ou/ www.gov.br/pncp/pt-br. E-mail: cristina.torres@saude.ba.gov.br**, telefone: (71) 3115-9677/ 3115-4195 ou presencialmente, de segunda a sexta-feira, das 08:30h às 18:00h no endereço: 4ª Avenida, nº. 400, Plataforma VI, Lado "A", Térreo, Diretoria de Licitações – Centro Administrativo da Bahia, CEP: 41.745-002, Salvador – BA 29/05/2025 - **Pregoeiro (a) Oficial - CRISTINA DE OLIVEIRA SANTANA TORRES.**

SESAB

GOVERNO DO ESTADO BAHIA SECRETARIA DA SAÚDE

SUPERINTENDÊNCIA DE ATENÇÃO INTEGRAL À SAÚDE – SAIS – DIRETORIA GERAL DE GESTÃO DAS UNIDADES PRÓPRIAS – DGGUP – DIRETORIA DE APOIO OPERACIONAL ÀS UNIDADES PRÓPRIAS – DAOUP. RESUMO DO 1º TERMO ADITIVO DE RETIRRATIFICAÇÃO DO CONTRATO DE GESTÃO Nº 002/2025. CONTRATANTE: GOVERNO DO ESTADO DA BAHIA, através da SECRETARIA ESTADUAL DA SAÚDE / FESBA. CONTATADA: **FUNDAÇÃO JOSÉ SILVEIRA - FJS,** com CNPJ/MF nº 15.194.004/0001-25, representado pelo **SR. GERALDO LEITE,** inscrito sob o CPF nº. 000.201.845-49. OBJETO: O Termo Aditivo tem por objeto a retirratificação do Contrato de Gestão nº 002/2025 para a alteração da conta bancária exclusiva para a transferência dos recursos financeiros destinados às despesas de custeio para a operação do Hospital Especializado Octávio Mangabeira. Retificando o Parágrafo Quarto da Cláusula Sétima - DAS CONDIÇÕES DE REPASSE FINANCEIRO. Data da assinatura: 28/05/2025. Processo nº 019.16619.2023.0215425-80.
DRA. ROBERTA SILVA DE CARVALHO SANTANA. SECRETÁRIA DA SAÚDE.

SESAB

GOVERNO DO ESTADO BAHIA SECRETARIA DA SAÚDE

RESUMO DO CONTRATO Nº 001/2025 (019.8781.2024.0023794-55) - PROSUS II Contratante: SECRETARIA DA SAÚDE DO ESTADO DA BAHIA - SESAB/UGP/PROSUSII. Contratada: Consórcio Gerenciamento PROSUS II. Objeto: Contratação de Serviço de Consultoria Pessoa Jurídica: Apoio à Unidade de Gestão do Programa (UGP) em Assessoria Técnica, Administrativo – Financeira, de Gerenciamento, Monitoramento e Avaliação e Serviços de Supervisão de Obras do PROSUS II. Valor Global: R$ 30.249.274,35 (trinta milhões, duzentos e quarenta e nove mil, duzentos e setenta e quatro reais e trinta e cinco centavos). Unidade Orçamentária: 19.601, Unidade Gestora: 0109, Ação: 10.302.313.7735. Natureza da Despesa: 4.4.90.52, Destinação de Recurso: 0.125.800092 e/ou 0.325.800092. Prazo de Vigência do Contrato: 60 (sessenta) meses. Data de Assinatura: 30/05/2025. **Roberta Silva de Carvalho Santana, Secretária da Saúde.**

SESAB

GOVERNO DO ESTADO BAHIA SECRETARIA DA SAÚDE

AVISO DE LICITAÇÃO - PREGÃO ELETRÔNICO Nº 323/2025 - ID Nº 1071895 - SECRETARIA DA SAÚDE DO ESTADO DA BAHIA – DIRETORIA DE LICITAÇÃO.
Abertura: 17/06/2025, às 10:00 horas. (HORÁRIO DE BRASÍLIA). Local da sessão: Site **https: //licitacoes-e2.bb.com.br/aop-inter-estatico/** Objeto: Aquisição de Materiais e Equip. de Uso Hospitalar, Odontológico, Veterinário e de Laboratório (TESOURA, PINÇA, AFASTADOR ETC) para compor o sistema de registro de preços. Família 65.15. Nº Processo: 019.15567.2025.0075243-58. Regência legal: 14.133/2021. O Edital e seus anexos poderão ser obtidos através dos sites **www.comprasnet.ba.gov.br**, **https://licitacoes-e2.bb.com.br/aop-inter-estatico/**ou/ **www.gov.br/pncp/pt-br**. E-mail: **danieli.gottschalk@saude.ba.gov.br**, telefone (71) 3115-9677/ 3115-4195 ou presencialmente, de segunda a sexta-feira, das 08:30h às 18:00h no endereço: 4ª Avenida, nº. 400, Plataforma VI, Lado "A", Térreo, Diretoria de Licitações – Centro Administrativo da Bahia, CEP: 41.745-002, Salvador – BA, 29/05/2025 -Pregoeiro (a) Oficial- **DANIELI DE LIMA GOTTSCHALK**.

SESAB

GOVERNO DO ESTADO BAHIA SECRETARIA DA SAÚDE

AVISO DE LICITAÇÃO - PREGÃO ELETRÔNICO Nº 324/2025- ID Nº 1071896 - SECRETARIA DA SAÚDE DO ESTADO DA BAHIA – DIRETORIA DE LICITAÇÃO.
Abertura: 17/06/2025, às 10;00 horas. (HORÁRIO DE BRASÍLIA). Local da sessão: Site **https: //licitacoes-e2.bb.com.br/aop-inter-estatico/** Objeto: Aquisição de Materiais e Equip. de Uso Hospitalar, Odontológico, Veterinário e de Laboratório (CURATIVO, RESPIRADOR E ETC) para compor o sistema de registro de preços. Família: 65.05/65.10/65.32 Nº Processo: 019.15567.2025.0074909-41. Regência legal: 14.133/2021. O Edital e seus anexos poderão ser obtidos através dos sites **www.comprasnet.ba.gov.br**, **https://licitacoes-e2.bb.com.br/aop-inter-estatico**/ou/ **www.gov.br/pncp/pt-br**. E-mail: **luis.muniz@saude.ba.gov.br**, telefone (71) 3115-9677/ 3115-4195 ou presencialmente, de segunda a sexta-feira, das 08:30h às 18:00h no endereço: 4ª Avenida, nº. 400, Plataforma VI, Lado "A", Térreo, Diretoria de Licitações – Centro Administrativo da Bahia, CEP: 41.745-002, Salvador – BA, 29/05/2025 -Pregoeiro (a) Oficial- **Luis Augusto Muniz Filho**.

SESAB

GOVERNO DO ESTADO BAHIA SECRETARIA DA SAÚDE

AVISO DE LICITAÇÃO - PREGÃO ELETRÔNICO Nº 321/2025 - ID Nº 1071885 - SECRETARIA DA SAÚDE DO ESTADO DA BAHIA – DIRETORIA DE LICITAÇÃO.
Abertura: 17/06/2025, às 10:00 horas. (HORÁRIO DE BRASÍLIA). Local da sessão: Site **https: //licitacoes-e2.bb.com.br/aop-inter-estatico/** Objeto: Aquisição de Materiais e Equip. de Uso Hospitalar, Odontológico, Veterinário e de Laboratório (CURATIVO, AGULHA E ETC) para compor o sistema de registro de preços. Família: 65.10/65.15. Nº Processo: 019.15567.2025.0030563-33. Regência legal: 14.133/2021. O Edital e seus anexos poderão ser obtidos através dos sites **www.comprasnet.ba.gov.br**, **https://licitacoes-e2.bb.com.br/aop-inter-estatico/ou/ www.gov.br/pncp/pt-br**. E-mail: **cleane.miranda@saude.ba.gov.br**, telefone (71) 3115-9677/ 3115-4195 ou presencialmente, de segunda a sexta-feira, das 08:30h às 18:00h no endereço: 4ª Avenida, nº. 400, Plataforma VI, Lado "A", Térreo, Diretoria de Licitações – Centro Administrativo da Bahia, CEP: 41.745-002, Salvador – BA, 29/05/2025 -Pregoeiro (a) Oficial- **Cleane de Freitas Santos Miranda**.

SESAB

GOVERNO DO ESTADO BAHIA SECRETARIA DA SAÚDE

SUPERINTENDÊNCIA DE ATENÇÃO INTEGRAL À SAÚDE – SAIS – DIRETORIA GERAL DE GESTÃO DE UNIDADES PRÓPRIAS – DGGUP - DIRETORIA DE APOIO OPERACIONAL ÀS UNIDADES PRÓPRIAS – DAOUP – DIRETORIA DE GESTÃO DE SERVIÇOS DE SAÚDE – DGESS – RESUMO DO CONTRATO DE GESTÃO Nº 003/2025. CONTRATANTE: GOVERNO DO ESTADO DA BAHIA, através da SECRETARIA ESTADUAL DA SAÚDE / FESBA. CONTRATADA: **FUNDAÇÃO JOSÉ SILVEIRA** - FJS, inscrita no CNPJ n° 15.194.004/0001-25, representada pelo **SR. GERALDO LEITE.** OBJETO: Trata-se de **CONTRATO DE GESTÃO** para a gestão, operacionalização e execução das ações e dos serviços de saúde a serem executados pela CONTRATADA, na Unidade de Pronto Atendimento (UPA) 24 Horas Eunice Jesus Leal Almeida (Dona Dite), situada no município de Jequié/Bahia. VALOR GLOBAL: **R$ 60.271.042,20** (sessenta milhões, duzentos e setenta e um mil, quarenta e dois reais e vinte centavos) para o custeio da operação da Unidade. Unidade Gestora: 3.19.601.0083, Projeto/Atividade: 10302435/2640, Meta: 2148, Fonte: 100/300; 130/330; 281/681; 284/684, Elementos de Despesa: 33.50.85. **Início da vigência do Contrato: 01/08/2025.** Processo nº 019.2459.2021.0151538-44. DRA. **ROBERTA SILVA DE CARVALHO SANTANA**. SECRETÁRIA DE SAÚDE.

SESAB

BAHIA

GÁS DE COZINHA FICA MAIS BARATO PARA CONSUMIDORES

ECONOMIA A Acelen, proprietária da Refinaria de Mataripe, anunciou uma redução no valor de repasse do gás de cozinha. De acordo com a empresa, o reajuste será de 5,5% no valor. O novo preço entrou em vigor no sábado (31). De acordo com o Sindicato dos Revendedores de Gás do Estado da Bahia (Sinrevgas), a redução será repassada para também os consumidores.

Para quem compra o Gás Liquefeito de Petróleo (GLP), a queda será de 5% no valor atual do gás, o que representa uma economia de aproximadamente R$ 2. "O consumidor já perceberá essa redução durante semana", afirmou o presidente do Sinrevgás, Robério Souza ao CORREIO.

ACIDENTE NA BR-242 MATA TRÊS PESSOAS DA MESMA FAMÍLIA

TRAGÉDIA Três pessoas da mesma família morreram em um acidente grave ocorrido no sábado (31), na BR-242, entre os municípios de Luís Eduardo Magalhães e Barreiras, no Oeste da Bahia. As vítimas estavam a caminho de uma propriedade rural para passar o final de semana, quando foram atingidas por outro carro.

Segundo informações de moradores locais, Adir Antônio Scariot, 66 anos, a esposa Maria Sônia Francisca, de 51 anos, e Bernardo Antônio Santana Scariot, 15 anos, que era filho do casal, não resistiram ao impacto.

O condutor do outro carro admitiu que cochilou enquanto estava no volante. Ele teve ferimentos e escoriações nos braços.

100 MIL BAIANOS NÃO DECLARARAM O IMPOSTO DE RENDA

LEÃO Cerca de 108.094 baianos não efetuaram a declaração do Imposto de Renda 2025 dentro do prazo estabelecido pela Receita Federal, que terminou na última sexta-feira (30).

De acordo com a Receita, o número é uma estimativa, visto que a expectativa de declarações era de 1.829.334 em todo o estado, e apenas 1.721.240 baianos enviaram seus rendimentos.

Para quem ainda pensa em declarar, os dados podem ser enviados fora do prazo inicial, sob o pagamento de uma multa. Por outro lado, quem não correr para ficar em dia com o Leão, além de multa, pode enfrentar dificuldades para obter financiamento ou até mesmo para emitir passaporte.

MARINA SILVA



Casa foi condenada pela Defesa Civil, após avaliação feita ontem

Laje de casa desaba e deixa mulher ferida em Brotas

SUSTO Uma mulher ficou ferida após a laje de uma casa desabar na Ladeira de Nanã, no Engenho Velho de Brotas, em Salvador, na noite de domingo (1). Jamile Santa Rosa Santos, 37 anos, mora na residência com o marido, Valério Santos da Silva, 40, e os seis filhos.

A vítima estava no banheiro quando a laje desabou. Ela ficou presa pelas pernas e foi atendida pelo Serviço de Atendimento Móvel de Urgência (Samu). De acordo com o Corpo de Bombeiros, uma jovem e uma criança foram retiradas sem ferimentos do local. A Defesa Civil de Salvador (Codesal) acompanhou a operação e a área foi isolada.

A vítima foi encaminhada para o Hospital Geral do Estado da Bahia (HGE), mas já recebeu alta. No momento, a família está abrigada na casa de um familiar. "A gente perdeu as duas casas, perdemos algumas coisas, mas ela (Jamile) está bem", disse uma das filhas, Maria Júlia Santos da Silva, de 18 anos.

Na avaliação feita ontem (2), foi constatado que a marquise do imóvel, construído de forma irregular, apresentava "vícios construtivos". Os moradores foram encaminhados ao atendimento social.

Atleta amador morre em acidente na BR-116

LUTO O jogador de futebol amador Tacio de Santana Santos, de 27 anos, morreu após a motocicleta que pilotava colidir em uma caminhonete, na BR-116, entre os municípios de Santa Bárbara e Serrinha, no nordeste da Bahia. O caso aconteceu no domingo (1).

Tacio estava retornando de uma partida de futebol na zona rural de Santa Bárbara quando o acidente aconteceu, por volta das 17h30. Com a força do impacto, a moto ficou completamente destruída.

Segundo informações da TV Subaé, o atleta atuou em clubes de Serrinha e Santa Bárbara, e havia se mudado a menos de um mês para Serrinha, onde trabalhava em uma cervejaria.

Através das redes sociais, a prefeitura de Serrinha publicou uma nota de pesar: "É com profundo pesar que comunicamos o falecimento de Tacio Santana Santos, desportista serrinhense que nos deixou de forma precoce".

PREFEITURA MUNICIPAL DE MATA DE SÃO JOÃO

AVISO DE LICITAÇÃO Nº. 49/2025 Pregão Eletrônico Nº 52/2025 - Contratação de empresa para a execução de serviços de requalificação nas Unidades Escolares da Rede Municipal de Ensino de Mata de São João – BA. Abertura: 17/06/2025 às 09H. EDITAIS DISPONÍVEIS EM: https://www.matadesaojoao.ba.gov.br/site/licitacoes, https://www.licitanet.com.br e no PNCP (Portal Nacional de Compras Públicas).

PREFEITURA MUNICIPAL DE ENTRE RIOS

REPUBLICAÇÃO DO PREGÃO ELETRÔNICO SISTEMA DE REGISTRO DE PREÇOS Nº 003/2025 - A Prefeitura Municipal de Entre Rios torna público, que estará realizando licitação sob a modalidade de Pregão Eletrônico, cujo objeto é: REGISTRO DE PREÇOS PARA FUTURA E EVENTUAL CONTRATAÇÃO DE EMPRESA ESPECIALIZADA PARA FORNECIMENTO DE VEÍCULOS AUTOMOTORES PARA O MUNICÍPIO DE ENTRE RIOS – BAHIA. Início da sessão de disputa de preços: às 10h00m do dia 16/06/2025. OBS: Os demais prazos e datas constarão no Sistema de Pregão Eletrônico e instrumento convocatório. O Edital estará à disposição na COPEL, Diário Oficial do Município (https://diario.entrerios.ba.gov.br/outras-opcoes/diario-oficial) e no Portal Nacional de Contratações Públicas – PNCP (https://pncp.gov.br/app/editais?q=&status=recebendo_proposta&pagina=1). Entre Rios - Bahia, 02 de junho de 2025. Informações: licitaentrerios@gmail.com. MANOELITO ARGOLO DOS SANTOS JÚNIOR – PREFEITO MUNICIPAL.

PREFEITURA MUNICIPAL DE JEQUIÉ

AVISO DE LICITAÇÃO - PREGÃO ELETRÔNICO Nº 048/2025 Objeto: Contratação de empresa especializada para fornecimento, instalação, comissionamento e entrega final de usinas solares fotovoltaicas com potência total de 383,40 kWp, destinada ao atendimento da demanda energética dos sistemas de irrigação da comunidade Fazenda Velha, no município de Jequié/BA, em área de 500 hectares de produção hortifrutigranjeira, conforme condições estabelecidas no Plano de Trabalho através do Termo de Convênio nº 0017/2025, celebrado entre a Companhia de Desenvolvimento e Ação Regional - CAR, empresa pública vinculada à Secretaria de Desenvolvimento Rural - SDR e a Prefeitura Municipal de Jequié. Abertura de propostas: às 08:00 horas do 18/06/2025 Início da sessão pública: às 09:30 horas do dia 18/06/2025 (Horário de Brasília) - MENOR PREÇO GLOBAL O Edital e anexos estão disponíveis aos interessados gratuitamente no Diário Oficial do Município http://pmjequie.ba.ipmbrasil.org.br/diario e https://bnccompras.com/. Informações: Departamento de Compras e Licitações da Prefeitura Municipal de Jequié, situado à Praça Duque de Caxias, s/n, Bairro Jequiezinho - Jequié/BA, das 08:00hs às 12h:00 Jequié/BA, 03 de junho de 2025. Juliana Bispo Pregoeira.

PREFEITURA MUNICIPAL DE BOQUIRA

ERRATA DO AVISO DE PUBLICAÇÃO - CONCORRÊNCIA ELETRÔNICA Nº 004-2025-CO, publicado no Jornal Correio da Bahia e Diário Oficial da União nesta quinta-feira, 29 de maio de 2025, pág. 22 e pág. 100. Onde se lê: Objeto: Contratação de empresa para prestação de serviços de engenharia para execução da construção de Unidade Básica de Saúde no povoado de Livramento deste município de Boquira, conforme especificações técnicas contidas no Projeto Arquitetônico, Planilha Orçamentária, Cronograma Físico-Financeiro e Memorial Descritivo conforme condições, quantidades e exigências estabelecidas no Edital e seus anexos. Leia-se: Objeto: Contratação de empresa para prestação de serviços de engenharia para execução da construção de Unidade Básica de Saúde no povoado de Livramento deste município de Boquira, nos termos do convênio nº 001/2025, firmado com a SESAB/FES-BA, conforme condições, quantidades e exigências estabelecidas neste Edital e seus anexos. Boquira-BA, 30 de maio de 2025. Alan Machado França – Prefeito.

FUNASC – FUNDAÇÃO CENTRO DE APOIO SOCIAL DE CAMAÇARI
CNPJ/MF sob o nº 02.113.600/0001-91
EDITAL DE CONVOCAÇÃO DE ASSEMBLEIA GERAL EXTRAORDINÁRIA

São convidados os senhores Conselheiros Curadores, Diretoria, Conselho Fiscal, bem como demais pessoas interessadas, à se reunirem em assembleia geral extraordinária, na sede social da **FUNASC – FUNDAÇÃO CENTRO DE APOIO SOCIAL DE CAMAÇARI**, situada à Rua da Glória, nº 26, Gleba "C", Camaçari – Bahia, CEP: 42. 807-085, em primeira convocação às 16:00h (dezesseis horas), e, em segunda e última convocação – independentemente do quórum, às 16:30h (dezesseis horas e trinta minutos) do dia 17 de Junho de 2025 (dezessete dias do mês de Junho do ano de dois mil e vinte e cinco), a fim de tratarem da seguinte ordem do dia:
1)- Eleição e
Posse do novo Conselho Curador; 2)- Eleição e Posse dos membros para compor a nova Diretoria; 3)- Eleição e Posse do novo Conselho Fiscal. Acham-se na sede da Fundação, cópia do Estatuto, bem como Atas de constituição do Conselho Curador, e da Eleição e Posse da última Diretoria e do Conselho Fiscal.
Camaçari – Bahia, 02 de Junho de 2025.
Antônio Costa da Silva – presidente em exercício.

GOVERNO DO ESTADO BAHIA SECRETARIA DA SAÚDE

SUPERINTENDÊNCIA DE ATENÇÃO INTEGRAL À SAÚDE – SAIS – DIRETORIA GERAL DE GESTÃO DAS UNIDADES PRÓPRIAS – DGGUP – DIRETORIA DE APOIO OPERACIONAL ÀS UNIDADES PRÓPRIAS – DAOUP. RESUMO DO 1º TERMO ADITIVO DE RETIRRATIFICAÇÃO DO CONTRATO DE GESTÃO Nº 002/2025. CONTRATANTE: GOVERNO DO ESTADO DA BAHIA, através da SECRETARIA ESTADUAL DA SAÚDE / FESBA. CONTRATADA: **FUNDAÇÃO JOSÉ SILVEIRA - FJS,** com CNPJ/MF nº 15.194.004/0001-25, representado pelo **SR. GERALDO LEITE,** inscrito sob o CPF nº. 000.201.845-49. OBJETO: O Termo Aditivo tem por objeto a retirratificação do Contrato de Gestão nº 002/2025 para a alteração da conta bancária exclusiva para a transferência dos recursos financeiros destinados às despesas de custeio para a operação do Hospital Especializado Octávio Mangabeira. Retificando o Parágrafo Quarto da Cláusula Sétima - DAS CONDIÇÕES DE REPASSE FINANCEIRO. Data da assinatura: 28/05/2025. Processo nº 019.16619.2023.0215425-80.
DRA. ROBERTA SILVA DE CARVALHO SANTANA. SECRETÁRIA DA SAÚDE.
SESAB

PREFEITURA MUNICIPAL DE CAMPO ALEGRE DE LOURDES

AUTORIZAÇÃO DA CONTRATAÇÃO PROCESSO ADMINISTRATIVO Nº 095/2025 CREDENCIAMENTO Nº 004/2025. A vista dos elementos contidos no presente Processo Administrativo devidamente justificado; CONSIDERANDO a formalização da demanda através da manifestação do Secretário Municipal de Administração desta Prefeitura, com as justificativas necessárias para a contratação; CONSIDERANDO a estimativa de despesa, cujo valor estimado da contratação está em conformidade com os praticados em contratações semelhantes de objetos de mesma natureza, no período de até 1 (um) ano anterior a presente contratação, nos termos do art. 72, II e VII, c/c o art. 23, §4º, da NLLC. CONSIDERANDO a demonstração da compatibilidade da previsão de recursos orçamentários com o compromisso a ser assumido; CONSIDERANDO a comprovação de que o proponente preenche os requisitos de habilitação e qualificação mínima necessária; CONSIDERANDO a razão da escolha do contratado e a justificativa do preço, conforme constante no documento de formalização de demanda; CONSIDERANDO o parecer jurídico demonstrando o pleno atendimento dos requisitos exigidos; CONSIDERANDO a possibilidade de contratação direta através de inexigibilidade de licitação, com fundamento no art. 74, inc. III, alínea 'c', da Lei Federal nº 14.133/21; CONSIDERANDO que foram cumpridas as exigências legais; CONSIDERANDO o uso das atribuições que me foram conferidas; AUTORIZO a contratação direta através de inexigibilidade de licitação, com fundamento no art. 74, inciso IV, da Lei Federal nº 14.133/21. Geovanna da Silva Lopes Cavalcante - MEI, inscrito no CPF sob nº 44.036.186/0001-04, com valor global de R$ 43.743,40 (quarenta e três mil setecentos e quarenta e três reais e quarenta centavos Determino, ainda, que seja dada a devida publicidade legal, e que o extrato decorrente do contrato seja divulgado e mantido à disposição do público em sítio eletrônico oficial. Após, seja o presente expediente devidamente autuado e arquivado. Campo Alegre de Lourdes/BA, 10 de Abril de 2025. Tadeu Dias dos Santos Prefeito de Campo Alegre de Lourdes/BA
EXTRATO DE CONTRATO Nº 123/2025-CREDENCIAMENTO Nº 004/2025. OBJETO: Chamamento público para credenciamento de pessoas físicas e/ou jurídicas para fornecimento de salgados, doces e bolos ao município de Campo Alegre de Lourdes-BA, a fim de atender as necessidades de todas as Secretarias Municipais. CONTRATANTE: Município de Campo Alegre De Lourdes-BA. CONTRATADA: Geovanna da Silva Lopes Cavalcante - MEI, inscrita no CNPJ sob o nº 44.036.186/0001-04. Valor do Contrato: R$ 43.743,40 (quarenta e três mil setecentos e quarenta e três reais e quarenta centavos). VIGÊNCIA: 10/04/2025 a 31/12/2025

PREFEITURA MUNICIPAL DE CAETITÉ

EXTRATO DE CONTRATO ADMINISTRATIVO Nº.: 111/2025, Contratante: MUNICÍPIO DE CAETITÉ-BA. CNPJ: 13.811.476/0001-54; Contratada: Fazmidia Publicidade e Eventos Ltda, CNPJ: 25.321.806/0001-02. Modalidade: Inexigibilidade nº.: 066/2025, Art. 74, Inciso II, Processo Administrativo: 098/2025. Objeto: Contratação de atração musical para a realização de show artístico com banda, como parte da programação oficial da Festa de Santana, em cumprimento ao calendário cultural do município de CaetitéBA. Poder: 02 / Órgão: 01 / Secretaria: 06 / Gestão/Unidades: 0600000 / Projetos Atividade: 13.392.018.2.050 / Classificação Econômica/Elemento: 3.3.90.39.00 / Fontes: 15000000 / 15010000 / 17010000 / 17063110. Valor global: R$: 490.000,00 (quatrocentos e noventa mil reais). Vigência: 06 (seis) meses. Data da assinatura: 16 de maio de 2025.
EXTRATO DE CONTRATO ADMINISTRATIVO Nº.: 116/2025, Contratante: MUNICÍPIO DE CAETITÉ-BA. CNPJ: 13.811.476/0001-54; Contratada: LG Produções Artísticas Ltda, CNPJ: 57.453.469/0001-84. Modalidade: Inexigibilidade nº.: 068/2025, Art. 74, Inciso II, Processo Administrativo: 104/2025. Objeto: Contratação de atração musical com apresentação de banda para a realização de show artístico, integrando a programação oficial da Festa de 02 de julho, em cumprimento ao calendário cultural do município de Caetité-BA. Poder: 02 / Órgão: 01 / Secretaria: 06 / Gestão/Unidades: 0600000 / Projetos Atividade: 13.392.018.2.050 / Classificação Econômica/Elemento: 3.3.90.39.00 / Fontes: 15000000 / 15010000 / 17010000 / 17063110. Valor global: R$: 150.000,00 (cento e cinquenta mil reais). Vigência: 06 (seis) meses. Data da assinatura: 20 de maio de 2025.
EXTRATO DE CONTRATO ADMINISTRATIVO Nº.: 119/2025, Contratante: MUNICÍPIO DE CAETITÉ-BA. CNPJ: 13.811.476/0001-54; Contratada: A Fábrica de Sentimentos Ltda, CNPJ: 12.830.291/0001-24. Modalidade: Inexigibilidade nº.: 070/2025, Art. 74, Inciso II, Processo Administrativo: 109/2025. Objeto: Contratação de atração musical de renome regional para apresentação ao vivo durante a programação da tradicional Festa de Santana, com o objetivo de proporcionar um entretenimento de alta qualidade ao público, ao mesmo tempo em que se valoriza e promove a cultura local. Poder: 02 / Órgão: 01 / Secretaria: 06 / Gestão/Unidades: 0600000 / Projetos Atividade: 13.392.018.2.050 / Classificação Econômica/Elemento: 3.3.90.39.00 / Fontes: 15000000 / 15010000 / 17010000 / 17063110. Valor global: R$: 300.000,00 (trezentos mil reais). Vigência: 06 (seis) meses. Data da assinatura: 23 de maio de 2025.