PROCESSO Nº 019.5120.2024.0155810-27
Contrato nº 004/ 2024

2ª APOSTILA AO CONTRATO DE GESTÃO Nº 004/2024

A **SECRETÁRIA DA SAÚDE DO ESTADO DA BAHIA** , no uso de suas atribuições e considerando o que dispõe a Lei Federal nº 8.666/93 e a Lei Estadual nº 9.433/2005.

RESOLVE:

Reajustar o preço do Contrato de Gestão nº 004/2024, cujo objeto é a operacionalização dos serviços de saúde no **Hospital Costa das Baleias**, realizado pelo Instituto Fernando Filgueiras - IFF.

Organização Social: Instituto Fernando Filgueiras - IFF

CNPJ: 07.133.125/0006-43.

Objeto do Contrato: Gestão, operacionalização e execução das ações e serviços de saúde prestados no Hospital Costa das Baleias, localizado no Município de Teixeira de Freitas/BA.

Data da Apresentação da Proposta: 11 de Setembro de 2023.

A **SECRETÁRIA DA SAÚDE DO ESTADO DA BAHIA** , no uso de suas atribuições e considerando o que dispõe a Lei Federal nº 8.666/93 e a Lei Estadual nº 9.433/2005.

Data da Apresentação da Proposta: 11 de Setembro de 2023.

Período do Cálculo do Reajustamento: Setembro/2023 a Setembro/2024 (Parecer Técnico da COESA 00101335244).

A) O Valor reajustado de custeio da Unidade Saúde, a partir de **Setembro/2024**, passou de **R$ 10.046.864,04** (dez milhões, quarenta e seis mil, oitocentos e sessenta e quatro reais e quatro centavos) para **R$ 10.409.106,55** (dez milhões, quatrocentos e nove mil, cento e seis reais e cinquenta e cinco centavos)**;**

B) Valor mensal a ser complementado: **R$ 362.242,51** (trezentos e sessenta e dois mil, duzentos e quarenta e dois reais e cinquenta e um centavos);

C) Diferença a ser ressarcida do período de **Setembro/2024 a Março/2025**: R$ **2.535.697,57**

(dois milhões, quinhentos e trinta e cinco mil seiscentos e noventa e sete reais e cinquenta e sete centavos)

Resumo da Apostila:

· Valor do custeio mensal corrigido da Unidade de Saúde, a partir de **Setembro/2024***:* R$ **10.409.106,55** (dez milhões, quatrocentos e nove mil, cento e seis reais e cinquenta e cinco centavos);

· Valor a ser ressarcido de **Setembro/2024 a Março/2025**: R$ **2.535.697,57** (dois milhões, quinhentos e trinta e cinco mil seiscentos e noventa e sete reais e cinquenta e sete centavos).

Índice Aplicado: variação do IPCA/IBGE (Índice Nacional de Preços ao Consumidor Amplo) do período, como os reajustes concedidos em negociações coletivas pelas categorias profissionais atuantes na Unidade de Saúde, de acordo com a fórmula matemática descrita no Anexo V, do Contrato de Gestão nº 004/2024, conforme disposto na sua Cláusula Oitava – Do Reajustamento.

ROBERTA SILVA DE CARVALHO SANTANA
Secretária Estadual da Saúde

Documento assinado eletronicamente por **Roberta Silva de Carvalho Santana**, **Secretário(a) Estadual de Saúde**, em 09/04/2025, às 15:46, conforme horário oficial de Brasília, com fundamento no art. 13º, Incisos I e II, do Decreto nº 15.805, de 30 de dezembro de 2014 .

A autenticidade deste documento pode ser conferida no site https://seibahia.ba.gov.br/sei/controlador_externo.php?acao=documento_conferir&id_orgao_acesso_externo=0, informando o código verificador **00110368674** e o código CRC **3B6D17AA**.

Referência: Processo nº 019.5120.2024.0155810-27 SEI nº 00110368674

DIÁRIO OFICIAL
República Federativa do Brasil - Estado da Bahia
SALVADOR, **SÁBADO**, 12 DE ABRIL DE 2025 - ANO CIX - Nº 24.135

SECRETARIA DE JUSTIÇA E DIREITOS HUMANOS

Fundação da Criança e do Adolescente – FUNDAC

RESUMO DE CONTRATO - AFM

AFM	CONTRATADA	VALOR
44.001.00180/2025	FFC COMERCIO VAREJISTA DE GAS LTDA	2.140,00
44.001.00181/2025	QUALIGAS MS LTDA	8.199,80

Salvador, 11 de abril de 2025
Regina Celeste Affonso de Carvalho
DIRETORA GERAL/FUNDAC

SECRETARIA DO MEIO AMBIENTE

RESUMO DO SEGUNDO TERMO ADITIVO AO CONVÊNIO N.º 019/2024
Processo n.º 027.1448.2024.0003948-16. Concedente: O **ESTADO DA BAHIA**, através da **SECRETARIA DO MEIO AMBIENTE - SEMA**. Convenente: **CONSÓRCIO INTERMUNICIPAL DE DESENVOLVIMENTO DO CIRCUITO DO DIAMANTE DA CHAPADA DIAMANTINA - CIDCD - CHAPADA FORTE. Interveniente: INSTITUTO DO MEIO AMBIENTE E RECURSOS HÍDRICOS - INEMA** Objeto: Constitui o objeto do presente Termo aditivo a alteração no Plano de Trabalho vinculado ao Termo do Convênio Originário de n.º 019/2024, no item "**7**" **CRONOGRAMA DE DESEMBOLSO (7.1. Estado).**
Data da assinatura: 10/04/2025. Eduardo Mendonça Sodré Martins. Secretário do Meio Ambiente. Maria Amélia de Coni e Moura Mattos Lins. Diretora Geral, do Instituto do Meio Ambiente e Recursos Hídricos - INEMA.

SECRETARIA DE POLÍTICAS PARA AS MULHERES

EDITAL ELAS QUE PRODUZEM 004/2024 - Termo de Colaboração nº 006/2025 - Processo SEI: 042.2829.2025.0000106-93. **Partes: Secretaria de Políticas para as Mulheres** e o **Centro de Assessoria Do Assurua- CAA**, CNPJ: 63.087.001/0001-36. **Objeto: ELAS QUE PRODUZEM**: promoção da autonomia feminina e incentivo ao empreendedorismo, conforme plano de trabalho. **Fundamentação legal:** Lei Federal 13.019/2014 e **Decreto Estadual:** 17.061/2016. **Data da Assinatura:** 10/04/2025. **Assinam:** Neusa Cadore e Marcos Almeida Bispo.

RESUMO DO PRIMEIRO TERMO ADITIVO AO CONTRATO Nº 013/2024
Processo/SEI: nº. 042.0639.2025.0000182-83. **Contratante**: Estado da Bahia através da Secretaria de Políticas para as Mulheres/SPM - **Contratada**: Empresa DF Turismo e Eventos Ltda. **Objeto**: Constitui o objeto no presente Termo Aditivo no percentual de 25% (vinte e cinco por cento), perfazendo um acréscimo de R$ 12.250,00 (doze mil duzentos e cinquenta reais), com fundamento no art. 92, inciso I da Lei n° 14.133, de 2021.
Unidade Orçamentária: 34.101. Unidade Gestora: 0001 Projeto/Atividade: 14.122.502.2000. Elemento de Despesa: 3.3.90.33.000. Destinação de Recursos: 1.500.0.100.000000.00.00.00. **Assinam**: Neusa Cadore - Secretária e Hugney Silva Velozo - Contratada.

SECRETARIA DA SAÚDE

SUPERINTENDÊNCIA DE ATENÇÃO INTEGRAL À SAÚDE - SAIS - DIRETORIA GERAL DE GESTÃO DAS UNIDADES PRÓPRIAS - DGGUP - DIRETORIA DE APOIO OPERACIONAL ÀS UNIDADES PRÓPRIAS - DAOUP - DIRETORIA DE GESTÃO DE SERVIÇOS DE SAÚDE - DGESS - RESUMO DA SEGUNDA APOSTILA AO CONTRATO DE GESTÃO Nº 004/2024. CONTRATANTE: GOVERNO DO ESTADO DA BAHIA, por meio da SECRETARIA ESTADUAL DA SAÚDE. **CONTRATADO: INSTITUTO FERNANDO FILGUEIRAS - IFF**, inscrito no CNPJ/MF sob o nº 07.133.125/0006-43, representado pelo Sr. Marco Antônio Mariani Andrade e pelo Sr. José Antônio Andrade, para a operacionalização da gestão e execução das ações e dos serviços de saúde no **Hospital Costa das Baleias**, localizado no Município de Teixeira de Freitas, Estado da Bahia. Valor Mensal Corrigido do custeio da unidade a partir de Setembro de 2024: R$ **10.409.106**,**55** (dez milhões, quatrocentos e nove mil, cento e seis reais e cinquenta e cinco centavos); Valor a ser ressarcido de Setembro/2024 até Março/2025: R$ **2.535.697**,**57** (dois milhões, quinhentos e trinta e cinco mil seiscentos e noventa e sete reais e cinquenta e sete centavos). Unidade Gestora: 3.19.601.0083, Projeto/Atividade: 10302435/2640, Meta: 2148, Fonte: 100/130/281, Elemento de Despesa: 33.50.85. Data da assinatura: 09/04/2025. Processo nº 019.5120.2024.0155810-27. **DRA. ROBERTA SILVA DE CARVALHO SANTANA**. SECRETÁRIA DA SAÚDE.

GABINETE DO SECRETÁRIO - GASEC
PROCESSO N° **019.4974.2025.0057204-32**, RESUMO DO CONTRATO **Nº 023/2025** CONTRATANTE: GOVERNO DO ESTADO DA BAHIA através da SECRETARIA DA SAÚDE DO ESTADO DA BAHIA - SESAB/FESBA, CNPJ N° 05.816.630/0001-52 - CONTRATADO: **ADS SERVIÇOS EM COMUNICAÇÃO LTDA**, CNPJ nº.08.889.815/0001-85. **OBJETO:** Constitui objeto do presente contrato a prestação de serviços de mídia digital signage, para atender 150 (cento e cinquenta) demandas das unidades da rede estadual de saúde, conforme as especificações técnicas constantes do Termo de Referência. **PRAZO**: O prazo de vigência do Contrato é de **12 (doze) meses**, a contar da data da assinatura do Contrato, admitindo-se a sua prorrogação nos termos do inc. II do art.140 da Lei estadual nº 9.433/05. **VALOR GLOBAL: R$ 423.000,00 (quatrocentos e vinte e três mil reais). Dotação Orçamentária:** U.G: 0003 P.A: 2050 / 2051 E.D: 33.90.39. FONTE: 1.500.0.130. DATA DA ASSINATURA: 11/04/2025. Dra. Roberta Silva de Carvalho Santana, Secretária Estadual de Saúde.

GABINETE DO SECRETÁRIO - GASEC
PROCESSO N° 019.7441.2024.0211131-75, **TERCEIRO TERMO ADITIVO AO CONTRATO Nº 9912411971**, CONTRATANTE: ESTADO DA BAHIA, através da Secretaria de Saúde do Estado da Bahia, SESAB CNPJ nº. 05.816.630/0001-52. CONTRATADO: **EMPRESA BRASILEIRA DE CORREIOS E TELÉGRAFOS**, CNPJ nº 34.028.316/0005-37. **OBJETO**: O presente Termo Aditivo tem por objeto a prorrogação da vigência do Contrato original por mais 12 (doze) meses, de **21/04/2025 à 20/04/2026. PREÇO:** O valor estimado fica em **R$ 123.729**,**84 (cento e vinte e três mil**, **setecentos e vinte e nove reais e oitenta e quatro centavos). UG:** 0003. **Fonte:** 1.500.0.130. **P.A**: 4514 e 2018. **E.D**: 33.90.39. Data de Assinatura: 09/04/2025. **Dra. Roberta Silva de Carvalho Santana**, **Secretária Estadual da Saúde**.

GABINETE DO SECRETÁRIO - GASEC
APOSTILA Nº 089/2025 **PROCESSO N°**019.2635.2025.0061339-36 **CONTRATO N°** 038/2024 **CONTRATANTE**: Estado da Bahia, por intermédio da Secretária de Saúde do Estado da Bahia - SESAB/FESBA, CNPJ n°. 00.435.781/0001-47 e a **WHITE MARTINS GASES INDUSTRIAIS DO NORDESTE LTDA**, **CNPJ nº.** 24.380.578/0004-21**. OBJETO:** SUBSTITUIÇÃO DE FISCAL da seguinte forma:

Substituição de:

Unidade	Fiscal	Cadastro
Hospital Geral de Camaçari - HGC	Renato de Lima Conceição Filho	90031831

Para:

Unidade	Fiscal	Cadastro
Hospital Geral de Camaçari - HGC	Agnaldo L. de Oliveira	92143151

DATA DA ASSINATURA: 11/04/2025 Dra. **Roberta Silva de Carvalho Santana**, Secretária Estadual de Saúde.

RESUMO DA APOSTILA Nº 009/2025 AO CONTRATO Nº 001/2025. Processo SEI nº 019.8569.2025.0062515-56. A Senhora Secretária da Saúde do Estado da Bahia, no uso de suas atribuições, resolve expedir apostila para alteração da ação orçamentária de projeto/atividade: PAOE 7749, ao Contrato nº 001/2025, firmado entre Estado da Bahia, por intermédio desta Secretaria da Saúde, com a empresa Trilho Engenharia Ltda.

GOVERNO DO ESTADO DA BAHIA
SECRETARIA DA SAÚDE DO ESTADO DA BAHIA - SESAB
CENTRAL DE AQUISIÇÕES E CONTRATAÇÕES - CEAC/SESAB
COORDENAÇÃO DE COMPRAS- CCO/CEAC/SESAB
RESUMO DE AFM´S

Nome	Valor Total	CNPJ	Fornecedor	AFM / APS	Assinatura da AFM/APS
NEGATOSCOPIO	R$ 97.356,00	13.103.801/0001-24	MOURA PORTO FABRICACAO E COM DE MOVEIS E EQUIP HOSPITALAR	19.004.00193/2025	10/04/2025
BIOMBO	R$ 1.050.000,00	13.103.801/0001-24	MOURA PORTO FABRICACAO E COM DE MOVEIS E EQUIP HOSPITALAR	19.004.00198/2025	10/04/2025
ELETRONEUROMIOGRAFO	R$ 559.551,25	13.598.814/0001-11	AS2 COMERCIO IMPORTACAO E EXPORTACAO LTDA	19.004.00087/2025	11/04/2025
CRANIOTOMO e drill	R$ 518.993,60	59.650.556/0001-76	MACOM INSTRUMENTAL CIRURGICO INDUSTRIA LTDA	19.004.00085/2025	11/04/2025
COMPRESSOR de ar	R$ 942.805,50	46.344.050/0001-97	SUL AGUA EQUIPAMENTOS LTDA	19.004.00183/2025	11/04/2025

Kilson Lomanto
Diretor de Compras - CCO
Central de Aquisições e Contratações - CEAC/CCO
Secretaria da Saúde do Estado da Bahia - SESAB/CEAC/CCO

CÓPIA - Consulte informação oficial em www.dool.egba.ba.gov.br

Coluna Axé

Antônio Luiz Diniz

Pôr do Jau

Amanhã dia 13 de abril, todos os caminhos vão levar para o público para o Pôr do Jau, no Museu de Arte Moderna da Bahia, MAM. O evento, uma das festas mais aguardadas pelos soteropolitanos, começa a partir das 14 horas e promete uma energia inesquecível, além do lindo visual da Baía de Todos os Santos. Além do show do anfitrião Jau, tem ainda a apresentação completa do cantor Edson Gomes. “Esse é um evento sempre muito especial para mim. Um espaço onde posso tocar as músicas da minha carreira e sucessos de amigos”, conta Jau. Já o cantor Edson Gomes, um dos artistas mais respeitados do cenário do reggae nacional, vai levar para a festa, clássicos do estilo musical.< /span>

Tardizinha

O clima de pagodjé e romance vão tomar conta da Arena Fonte Nova. O cantor Thiaguinho trará, mais uma vez, para Salvador o seu projeto ‘Tardezinha’ em outubro de 2025 e promete fazer um show inesquecível para os fãs baianos. O evento acabou de anunciar virada de lote no dia 22 de abril e vai dar ao público a oportunidade de garantir o ingresso com preço especial. O projeto vai reunir, em mais de 3 horas de muita música, Thiaguinho e participações especiais, com um repertório repleto dos maiores hits da carreira do artista, além de regravações de grandes sucessos do ritmo.

Léo em BH

O show da turnê “PaGGodin”, do cantor Léo Santana, agita hoje a Região Metropolitana de Belo Horizonte. O GG, que já tinha anunciado duas participações especiais de peso, Rodriguinho e Mr. Dan, acaba de divulgar mais uma atração para a festa. O grupo mineiro de samba e pagode, Akatu, que está conquistando o Brasil, estará no palco com o anfitrião no evento que acontece neste sábado, a partir das 15h, no Star 415 (Rua Star, 415, Jardim Canadá). Os últimos ingressos estão à venda por meio da plataforma r2.com.vc/paggodin. O Paggodin é uma label que mistura samba e pagode, leva Léo Santana em um modelo de apresentação diferente do que os fãs est&atil de;o acostumados a ver. São mais de quatro horas de show, com uma vibe fim de tarde e uma mistura de pagode com o suingue do baiano, numa grande festa realizada pelo GG com a presença de convidados especiais.

Pablo e Belo

Salvador vai ficar pequena! Em uma noite que vai misturar sofrência e romantismo, o cantor Pablo levará, este sábado, a ‘Bodega do Pablo’ para o Wet. Além do anfitrião da noite, o evento contará ainda com o romantismo do cantor Belo, além do arrocha da banda Toque Dez. Com um setor totalmente open bar, que vai oferecer cerveja Amstel, vodca Smirnoff, água e refrigerante, tudo pensado para fazer animar o público que vai curtir os grandes sucessos dos artistas. Em uma noite que vai ficar para a história, Pablo receberá em sua ‘Bodega’ dois grandes nomes do cenário musical. Belo levará todo o romantismo que faz parte de sua carreira e a banda Toque Dez, liderada pelo cantor Milsinho, vai coloc ar todo mundo para arrochar até o dia amanhecer.

Camarote Villa

Após esgotar a pré-venda exclusiva para os foliões que garantiram cadastro no site, o Camarote Villa iniciou as vendas para o público geral. O Carnaval 2026 acontece de 12 a 17 de fevereiro e o Camarote Villa já iniciou os preparativos para garantir que a folia no próximo ano seja inesquecível. Para os foliões que já querem se antecipar e garantir presença, as vendas acontecem através do site www.camarotevilla.com.br. Localizado no Circuito Barra/Ondina, o Camarote Villa conta com serviço All Inclusive Premium, dois mirantes, Espaço Beauty, SPA, Customização e uma super boate climatizada por onde passam grandes atrações nacionais, que animam os seis dias de folia do espaço mais disputado do Carnaval de Salvador! Mais informações: https://www.instagram.com/camarotevillasalvador/



ALAGOINHAS SOCIAL

POR NILO CARVALHO

Aniversariantes

Antônio Lomes, médico e empresário no ramo de rádio e difusão, Carlos Cerqueira, Silvana, esposa do empresário e pecuarista Roque Tadeu, Presidente do Conselho de Mestres Instalados da Grande Loja Maçônica do Estado da Bahia, Antônio Picolé, Engenheiro, Gustavo Mendes, filho de Robson Cruz e Maria Helena, esposa do consagrado escritor Elinaldo Nery. Amanhã, Eudo Castro, líder atuante da Maçonaria em Barreiras e Aylton Jorge, filho de Aylton Pinho.

Saudade

Maria das Virgens Jefoni, 67 anos, natural de Pedrão - BA. Deixou os filhos Agamenon, Rosemary, Daniel, Danilo, Sandra e Suyllane Jefoni, neta muito dedicada. Foi sepultada no Cemitério da Calú aqui em Alagoinhas. Era uma pessoa amorosa e acolhedora. Vai fazer falta.

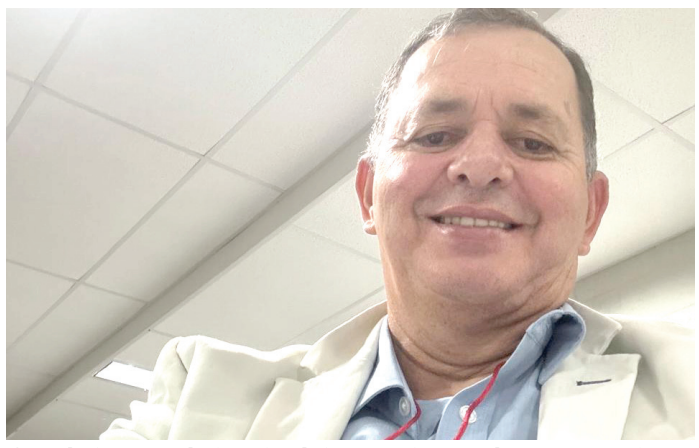

O médico Antônio Virgínio Pereira está sendo muito felicitado pelos ajustes implantados na Secretaria de Saúde de Alagoinhas

Saúde em Alagoinhas

O notável médico Antônio Virgínio Pereira, Secretário de Saúde do Município de Alagoinhas, está sendo muito felicitado em virtude das ações que vem implementando para melhorar cada vez mais o atendimento a população, notadamente aos que mais precisam, fato que tem deixado o Prefeito Gustavo Carmo, muito contente.

População assustada

Os moradores da aprazível e pacata cidade de Aramari, estão assustados com o desaparecimento do jovem Caio Calixto, mototaxista, ocorrido há mais de um mês. Os familiares aflitos, esperam um esclarecimento por parte dos órgãos de segurança pública.

REGIÃO SUCURSAL CHAPADA

Por Cristina Villarino

Ipirá celebra os 100 primeiros dias do novo governo com avanços em todas as áreas

A Prefeitura de Ipirá chega aos 100 primeiros dias de gestão com um balanço positivo e avanços concretos em diversas áreas, demonstrando o compromisso com a construção de um novo tempo para o município. A administração vem promovendo ações que impactam diretamente a vida da população, com investimentos importantes na saúde, educação, assistência social, agricultura e infraestrutura.

O movimento ‘Grito das Serras’ mobiliza ambientalistas

Em Jacobina, o ato aconteceu sexta-feira (11) no Campus IV da UNEB, reunindo rodas de conversa, debates e propostas em defesa dos biomas locais; mobilizações também ocorrem em Seabra e Feira de Santana.

O movimento ‘Grito das Serras’ mobiliza ambientalistas, pesquisadores e comunidades da Chapada Diamantina em defesa das águas e dos territórios tradicionais. Atos públicos em Jacobina, Seabra e Feira de Santana denunciaram os impactos da mineração, dos grandes projetos de energia e do desmatamento sobre as nascentes e rios da região.



Semana Santa deve movimentar rodoviária

VITOR SILVA
REPÓRTER

O feriado prolongado da Semana Santa deve gerar grande movimentação no Terminal Rodoviário de Salvador. De acordo com estimativa da Agerba (Agência Estadual de Regulação de Serviços Públicos de Energia, Transportes e Comunicações da Bahia), cerca de 94.500 passageiros devem passar pelo terminal entre os dias 13 e 21 de abril, somando embarques e desembarques.

Muitos soteropolitanos devem aproveitar o feriado para descansar, visitar familiares no interior ou viajar para outras cidades. Para atender a esse aumento de demanda, a Agerba informou à Tribuna da Bahia que serão disponibilizados 600 horários extras de ônibus, além das viagens regulares.

Segundo a administração do terminal, os dias de maior movimento de embarque devem ser:

Quarta-feira (16/04) e quinta-feira (17/04) – das 16h às 23h30, Sexta-feira (18/04) – a partir das 5h30, Já o maior fluxo de retorno está previsto para a segunda-feira (22/04), a partir das 5h da manhã. Esse volume representa um crescimento de 4,13% em relação ao mesmo período de 2023, segundo dados da Agerba.A agência recomenda que os passageiros comprem as passagens com antecedência e verifiquem a documentação necessária antes da viagem, como RG e documentos de crianças, para evitar imprevistos e garantir uma viagem tranquila.

GOVERNO DO ESTADO BAHIA SECRETARIA DA SAÚDE

AVISO DE REMARCAÇÃO - PREGÃO ELETRONICO Nº 136/2025 – NOVO ID– 1068579 – SECRETARIA DA SAÚDE DO ESTADO DA BAHIA - DIRETORIA DE LICITAÇÕES. A PREGOEIRA (O) DA SECRETARIA DA SAÚDE DO ESTADO DA BAHIA comunica aos interessados em participar da licitação acima referenciada, cujo objeto: **Aquisição de Órteses, Próteses e Materiais Especiais - OPME. São materiais específicos para a realização dos procedimentos cirúrgicos das especialidades de Cardiologia, Cirurgia Geral, Neurocirurgia, Urologia, Coloproctologia, Gastroenterologia, Cirurgia Plástica, que contempla Marcapassos, Grampeadores, Conjunto de Drenagem, Clips, Cateteres, Telas, Enxertos e Stent, mediante antecipação da entrega em consignação, de forma parcelada, com comodato de instrumentais e equipamentos, para atendimento das demandas assistenciais das Unidades de Saúde do Estado da Bahia, para compor o sistema de registro de preços. Famílias:** 65.50, com sessão de abertura designada para o **dia 17/03/2025 às 10 horas, que fica remarcada para o dia 06/05/2025 às 10 horas. Nº Processo: 019.4977.2024.0217068-90. Regência legal: 14.133.** O Edital e seus anexos poderão ser obtidos através dos sites **www.comprasnet.ba.gov.br, https://licitacoes-e2.bb.com.br/aop-inter-estatico/ ou/ www.gov.br/pncp/pt-br. E-mail: mariana.bispo@saude.ba.gov.br e danieli.gottschalk@saude.ba.gov.br**, telefone (71) 3115-9677/ 3115-4195 ou presencialmente, de segunda a sexta-feira, das 08:30h às 18:00h no endereço: 4ª Avenida, nº. 400, Plataforma VI, Lado “A”, Térreo, Diretoria de Licitações – Centro Administrativo da Bahia, CEP: 41.745-002, Salvador – BA, 10/04/2025. **Pregoeiro (a) Oficial- Mariana de Assis Bispo.**

SESAB

GOVERNO DO ESTADO BAHIA SECRETARIA DA SAÚDE

AVISO DE REMARCAÇÃO - PREGÃO ELETRONICO Nº 091/2025 – NOVO ID–1068691–SECRETARIA DA SAÚDE DO ESTADO DA BAHIA - DIRETORIA DE LICITAÇÕES. A PREGOEIRA (O) DA SECRETARIA DA SAÚDE DO ESTADO DA BAHIA comunica aos interessados em participar da licitação acima referenciada, cujo objeto: **Aquisição de Materiais e Equip. de Uso Hospitalar, Odontológico, Veterinário e de Laboratório (VENTILADOR, pulmonar), para compor o sistema de Registro de Preços. Famílias:** 65.15, com sessão de abertura designada para **o dia 24/02/2025 às 10h, que fica remarcada para o dia 05/05/2025 às 10h. Nº Processo: 019.5050.2024.0168288-79. Regência legal: 14.133/2021.** O Edital e seus anexos poderão ser obtidos através dos sites **www.comprasnet.ba.gov.br, https://licitacoes-e2.bb.com.br/aop-inter-estatico/ ou/ www.gov.br/pncp/pt-br. E-mail: jessica.queiroz@saude.ba.gov.br e fabiola.cordeiro@saude.ba.gov.br**, telefone (71) 3115-4340/ 3115-4307 ou presencialmente, de segunda a sexta-feira, das 08:30h às 18:00h no endereço: 4ª Avenida, nº. 400, Plataforma VI, Lado “A”, Térreo, Diretoria de Licitações – Centro Administrativo da Bahia, CEP: 41.745-002, Salvador – BA, 11/04/2025. **Pregoeiro (a) Oficial - Jéssica Clarissa dos Santos Gabriel Queiroz.**

SESAB

GOVERNO DO ESTADO BAHIA SECRETARIA DA SAÚDE

AVISO DE REMARCAÇÃO - PREGÃO ELETRONICO Nº 075.2025 – NOVO ID– 1068605– PROCESSO: SECRETARIA DA SAÚDE DO ESTADO DA BAHIA - DIRETORIA DE LICITAÇÕES. A PREGOEIRA (O) DA SECRETARIA DA SAÚDE DO ESTADO DA BAHIA comunica aos interessados em participar da licitação acima referenciada, cujo objeto: **Aquisição de medicamentos (HIDRALAZINA, HIDROXIUREIA, ISOTRETINOINA, etc)**, para compor o sistema de registro de preços.. Famílias: 65.02 com sessão de abertura designada para **o dia 11/04/2025 às 10h, que fica remarcada para o dia 06/05/2025 às 10h.** Outras informações e/ou o Edital e seus anexos podem ser obtidos através do (s) endereço (s) eletrônico (s) **www.comprasnet.ba.gov.br e www.licitacoes-e.com.br**. Os interessados podem entrar em contato pelo telefone (71) 3115-4340 / 3115-4307, e-mail: **luciara.chaves@saude.ba.gov.br** ou presencialmente, de segunda a sexta-feira, das 08h30min às 18:00h no endereço: 4ª Avenida nº 400 - Plataforma VI - Lado “A” Térreo, Centro Administrativo da Bahia - CAB, Salvador – Bahia. - BA 11/04/2025 - **Luciára de Jesus Chaves - Pregiero(a) Oficial.**

SESAB

GOVERNO DO ESTADO BAHIA SECRETARIA DA SAÚDE

AVISO DE LICITAÇÃO - PREGÃO ELETRÔNICO Nº 230/2025 - ID Nº 1068569 - SECRETARIA DA SAÚDE DO ESTADO DA BAHIA – DIRETORIA DE LICITAÇÃO.
Abertura: 28/04/2025, às 10:00 horas. (HORÁRIO DE BRASÍLIA-DF). Local da sessão: Site **https: //licitacoes-e2.bb.com.br/aop-inter-estatico/** Objeto: **Aquisição de Materiais e Equip. de Uso Hospitalar, Odontológico, Veterinário e de Laboratório (VENTILADOR), para compor o sistema de registro de preços. Família:** 65.15. **Nº Processo: 019.5050.2024.0194480-66. Regência legal: 14.133/2021.** O Edital e seus anexos poderão ser obtidos através dos sites **www.comprasnet.ba.gov.br, https://licitacoes-e2.bb.com.br/aop-inter-estatico/ ou/ www.gov.br/pncp/pt-br**. E-mail: **neuma.lopes@saude.ba.gov.br**, telefone (71) 3115-9677/ 3115-4195 ou presencialmente, de segunda a sexta-feira, das 08:30h às 18:00h no endereço: 4ª Avenida, nº. 400, Plataforma VI, Lado “A”, Térreo, Diretoria de Licitações – Centro Administrativo da Bahia, CEP: 41.745-002, Salvador – BA, 09/04/2025. **Pregoeiro (a) Oficial - Neuma Nadja Brito Lopes.**

SESAB

GOVERNO DO ESTADO BAHIA SECRETARIA DA SAÚDE

SUPERINTENDÊNCIA DE ATENÇÃO INTEGRAL À SAÚDE – SAIS - DIRETORIA GERAL DE GESTÃO DAS UNIDADES PRÓPRIAS – DGGUP - DIRETORIA DE APOIO OPERACIONAL ÀS UNIDADES PRÓPRIAS – DAOUP – DIRETORIA DE GESTÃO DE SERVIÇOS DE SAÚDE – DGESS – RESUMO DA SEGUNDA APOSTILA AO CONTRATO DE GESTÃO Nº 004/2024. CONTRATANTE: GOVERNO DO ESTADO DA BAHIA, por meio da SECRETARIA ESTADUAL DA SAÚDE. **CONTRATADO: INSTITUTO FERNANDO FILGUEIRAS – IFF,** inscrito no CNPJ/MF sob o nº 07.133.125/0006-43, representado pelo Sr. Marco Antônio Mariani Andrade e pelo Sr. José Antônio Andrade, para a operacionalização da gestão e execução das ações e dos serviços de saúde no **Hospital Costa das Baleias,** localizado no Município de Teixeira de Freitas, Estado da Bahia. Valor Mensal Corrigido do custeio da unidade a partir de setembro de 2024: **R$ 10.409.106,55 (dez milhões, quatrocentos e nove mil, cento e seis reais e cinquenta e cinco centavos);** Valor a ser ressarcido de setembro/2024 até março/2025: R$ 2.535.697,57 (dois milhões, quinhentos e trinta e cinco mil seiscentos e noventa e sete reais e cinquenta e sete centavos). Unidade Gestora: 3.19.601.0083, Projeto/Atividade: 10302435/2640, Meta: 2148, Fonte: 100/130/281, Elemento de Despesa: 33.50.85. Data da assinatura: 09/04/2025. Processo nº 019.5120.2024.0155810-27. **DRA. ROBERTA SILVA DE CARVALHO SANTANA** - SECRETÁRIA DA SAÚDE.

SESAB

cmyk

ViaBahia tem nova data para mudar gestão

IMBRÓGLIO A previsão inicial era que o aditivo contratual para a transição da gestão de quatro rodovias baianas fosse assinado pela ViaBahia na quarta-feira (9). Porém, em mais um episódio do imbróglio que envolve a concessionária, foi definido novo prazo para a transição: 17 de abril.

Segundo informou em um comunicado, a mudança ocorre devido a necessidade de aumento do prazo pelas autoridades governamentais. A ViaBahia não detalhou o que trava a assinatura, mas disse que tem realizado esforços para cumprir o prazo.

"[A] Companhia ter envidado seus melhores esforços para a celebração do aditivo dentro do prazo inicialmente previsto, ainda não foi possível celebrar o aditivo tendo em vista a necessidade, por parte das autoridades governamentais relevantes, de prazo adicional", diz o informe assinado por José Pedro Guerreiro Bartolomeu, diretor de Relações com Investidores da empresa.

Até que a transição ocorra, a empresa segue responsável pela operação e manutenção das rodovias BR-116, BR-324, BA-526 e BA-528. Com a assinatura do contrato, elas serão entregues ao Departamento Nacional de Infraestrutura de Transportes (DNIT). Durante o programa Bom Dia, Ministro, na quinta-feira (10), Renan Filho disse que a ViaBahia foi "a pior concessão da história das concessões do Brasil".

"Só o baiano sabe o que significa a ViaBahia administrando a 116 e a rodovia que liga Feira de Santana a Salvador. A União vai fazer investimentos públicos e melhorará a qualidade do pavimento. Vamos conceder no final do ano", disse.

Até que a transição ocorra, a empresa segue responsável pela operação e manutenção de rodovias como a BR-324

DIVULGAÇÃO

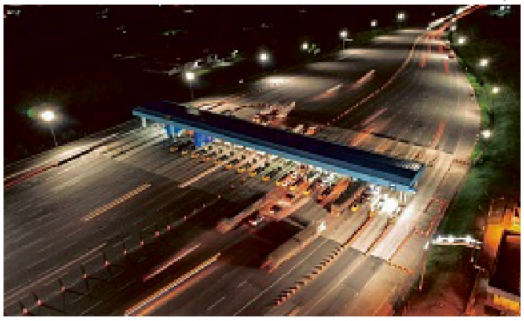

ADVOGADO É CONDENADO POR MATAR BARBEIRO

BRIGA O Tribunal de Justiça da Bahia (TJ-BA) sentenciou o advogado José Geraldo Lucas Júnior, de 32 anos, a 15 anos e dois meses de prisão, por matar o barbeiro Lucas Souza de Araujo, durante uma briga em um bar no Imbuí, em janeiro de 2021. O segundo dia de julgamento foi realizado na sexta-feira (11), no Fórum Ruy Barbosa, em Salvador.

José foi condenado por homicídio duplamente qualificado e a pena será cumprida em regime fechado. O advogado foi julgado por júri popular, que reconheceu que o crime foi cometido por motivo banal e que o réu dificultou qualquer defesa da vítima. A Justiça solicitou que ele inicie o cumprimento da pena imediatamente.

Transalvador tem operação especial no Mercado do Peixe na Semana Santa

TRÂNSITO De segunda-feira (14) até domingo (20), a Superintendência de Trânsito de Salvador (Transalvador) montou uma operação especial no Mercado do Peixe, em Água de Meninos, e na Feira de São Joaquim, na Avenida Engenheiro Oscar Pontes, para Semana Santa.

Diariamente, a partir das 4h, agentes estarão na região para orientar condutores e pedestres. Eles permanecem nas ruas e avenidas próximas até por volta das 17h, quando a movimentação reduz. Durante o "Viradão", quando o Mercado do Peixe funcionará das 4h da quinta-feira (17) até 13h da sexta-feira (18), os agentes permanecerão de maneira ininterrupta no entorno do estabelecimento.

"Cerca de 90 agentes atuarão na operação em esquema de revezamento desde a madrugada. Eles ficarão em pontos estratégicos orientando condutores e pedestres. Montamos essa operação para promover não somente a fluidez e ordenamento do trânsito, como também garantir a segurança viária", explica o superintendente da Transalvador, Diego Brito.

Operação também abrange a Feira de São Joaquim, na Avenida Engenheiro Oscar Pontes

PARQUE DA CIDADE RECEBE AÇÃO COM SERVIÇOS GRATUITOS

EXÉRCITO No sábado (12), a população de Salvador terá acesso a uma ampla oferta de serviços gratuitos durante a Ação Cívico-Social promovida pela 6ª Região Militar do Exército Brasileiro. O evento acontece das 9h às 16h, no Parque da Cidade, e integra as comemorações pelo Dia do Exército, celebrado em 19 de abril.

A ação reunirá atendimentos em áreas como saúde, odontologia, assistência jurídica e serviços administrativos. Estão previstos, entre outros, emissão de carteira de identidade, cartão SUS e certidões de nascimento; testagem de infecções sexualmente transmissíveis; e orientação jurídica em casos de pensão alimentícia e partilha de bens.

SUSPEITO DE MATAR VIZINHO É PRESO TENTANDO FUGIR

RODOVIÁRIA Um homem identificado como Matheus Oliveira dos Santos, que é mais conhecido pelo vulgo de 'China', foi preso na Rodoviária de Salvador enquanto tentava fugir para Ilhéus, no sul da Bahia.

O suspeito foi localizado por agentes do Departamento de Homicídios e Proteção à Pessoa (DHPP) após matar o vizinho Igor de Jesus Dias com cinco tiros no bairro de Castelo Branco, na quinta-feira (10).

Com China, foi apreendida uma porção de maconha. Um segundo investigado negou envolvimento, mas foi reconhecido por testemunhas. Informações apontam que o suspeito era recém-chegado em Castelo Branco e oriundo de Ilhéus.

GOVERNO DO ESTADO
BAHIA
SECRETARIA DA SAÚDE

SUPERINTENDÊNCIA DE ATENÇÃO INTEGRAL À SAÚDE – SAIS - DIRETORIA GERAL DE GESTÃO DAS UNIDADES PRÓPRIAS – DGGUP - DIRETORIA DE APOIO OPERACIONAL ÀS UNIDADES PRÓPRIAS – DAOUP – DIRETORIA DE GESTÃO DE SERVIÇOS DE SAÚDE – DGESS – RESUMO DA SEGUNDA APOSTILA AO CONTRATO DE GESTÃO Nº 004/2024. CONTRATANTE: GOVERNO DO ESTADO DA BAHIA, por meio da SECRETARIA ESTADUAL DA SAÚDE. **CONTRATADO: INSTITUTO FERNANDO FILGUEIRAS – IFF**, inscrito no CNPJ/MF sob o nº 07.133.125/0006-43, representado pelo Sr. Marco Antônio Mariani Andrade e pelo Sr. José Antônio Andrade, para a operacionalização da gestão e execução das ações e dos serviços de saúde no **Hospital Costa das Baleias,** localizado no Município de Teixeira de Freitas, Estado da Bahia. Valor Mensal Corrigido do custeio da unidade a partir de setembro de 2024: **R$ 10.409.106,55 (dez milhões, quatrocentos e nove mil, cento e seis reais e cinquenta e cinco centavos);** Valor a ser ressarcido de setembro/2024 até março/2025: R$ 2.535.697,57 (dois milhões, quinhentos e trinta e cinco mil seiscentos e noventa e sete reais e cinquenta e sete centavos). Unidade Gestora: 3.19.601.0083, Projeto/Atividade: 10302435/2640, Meta: 2148, Fonte: 100/130/281, Elemento de Despesa: 33.50.85. Data da assinatura: 09/04/2025. Processo nº 019.5120.2024.0155810-27.
DRA. ROBERTA SILVA DE CARVALHO SANTANA - SECRETÁRIA DA SAÚDE.
SESAB

SINDICATO DOS EMPREGADOS NO COMERCIO DA CIDADE DO SALVADOR
CNPJ Nº 15.239.478/0001-46
EDITAL DE CONVOCAÇÃO - DIREITO A OPOSIÇÃO

O SINDICATO DOS EMPREGADOS NO COMÉRCIO DA CIDADE DO SALVADOR, com sede na Rua Francisco Ferraro, nº 53 – Nazaré – Salvador – Bahia, (71)2137-3889. Em cumprimento ao artigo 545 da CLT, tema 935 do STF, assim como ao Termo de Ajuste de Conduta - TAC firmado com o Ministério Público do Trabalho - MPT/BA, o trabalhador do setor do comércio varejista no município de Salvador, têm o prazo de 20 dias corridos, a partir do dia 14 de abril até o dia 05 de maio de 2025, para manifestar o desejo de oposição à taxa assistencial no valor de R$ 15,00 (quinze reais), que será descontada referente aos meses de abril, maio, junho, julho, agosto, setembro, outubro, novembro e dezembro de 2025, e nos meses de janeiro e fevereiro de 2026. Para isso, é necessário comparecer presencialmente à sede do Sindicato localizada na Rua Francisco Ferraro, nº 53 - Nazaré, ao lado do Colégio Central. Munido de qualquer documento com foto, expedido por órgão público, reconhecido por Lei Federal, das 9h às 16 horas. Os empregados associados ao Sindicato dos Empregados ficarão isentos do pagamento da taxa assistencial. Convenção Coletiva de trabalho assinada no dia 04 de abril de 2025, e registrada no MTE no MR 018134/2025, no dia 07 de abril de 2025. Este edital encontra-se fixado na sede da Entidade.

Salvador, Bahia, 11 de abril de 2025
Renato Ezequiel de Jesus
Diretor-Presidente

ERB ARATINGA S.A.

CNPJ nº 12.901.925/0001-92

RELATÓRIO DA ADMINISTRAÇÃO

Submetemos a apreciação de V. Sas., as Demonstrações Financeiras relativas ao exercício social findo em 31 de dezembro de 2024. (Em milhares de Reais, exceto quando indicado de outra forma)

BALANÇOS PATRIMONIAIS

Ativo	Controladora		Consolidado	
Ativo circulante	**2024**	**2023**	**2024**	**2023**
Caixa e equivalentes de caixa	23.381	5.856	23.381	5.866
Contas a receber	23.072	16.600	23.072	16.620
Estoques	39.142	40.960	39.142	40.960
Impostos a recuperar	3.465	6.964	3.465	6.979
Adiantamento a fornecedores	6.002	10.612	6.002	10.612
Despesas antecipadas	1.285	943	1.285	943
Total do ativo circulante	**96.347**	**81.935**	**96.347**	**81.980**
Ativo não circulante				
Depósitos judiciais	873	862	873	882
Impostos a recuperar	311	760	311	777
Impostos diferidos a recuperar	88.191	82.327	88.191	82.327
Adiantamento a fornecedores	9.467	14.058	9.467	14.058
Créditos com partes relacionadas	-	18.289	-	-
Ativo biológico	89.973	69.218	89.973	69.218
Imobilizado	184.227	185.286	184.227	185.288
Intangível	2.074	1.607	2.074	1.607
Direito de Uso	5.604	-	5.604	-
Total do ativo não circulante	**380.720**	**372.407**	**380.720**	**354.157**
Total do ativo	**477.067**	**454.342**	**477.067**	**436.137**

Passivo e patrimônio líquido	Controladora		Consolidado	
Passivo circulante	**2024**	**2023**	**2024**	**2023**
Fornecedores	22.740	6.414	22.740	6.724
Passivo Arrendamento	995	-	995	-
Empréstimos e financiamentos	27.792	7.468	27.792	7.468
Obrigações trabalhistas	2.404	2.074	2.404	2.098
Obrigações tributárias	3.392	3.566	3.392	3.574
Adiantamentos de clientes	86	11	86	29
Outras contas a pagar	3	5	3	1
Total do passivo circulante	**57.412**	**19.538**	**57.412**	**19.894**
Passivo não circulante				
Fornecedores	8.851	9.673	8.851	10.304
Passivo Arrendamento	5.107	-	5.107	-
Empréstimos e financiamentos	2.241	9.250	2.241	9.250
Provisões para contingências	5.775	3.124	5.775	3.124
Débitos com partes relacionadas	28.429	34.490	28.429	34.490
Provisão para perda de investimento	57	19.192	57	-
Dividendos a pagar	1.015	-	1.015	-
Obrigações tributárias	-	152	-	152
Total do passivo não circulante	**51.475**	**75.881**	**51.475**	**57.320**
Patrimônio líquido				
Capital social	262.402	194.842	262.402	194.842
Adiantamento para futuro aumento de capital	-	61.560	-	61.560
Reserva de lucros	105.778	102.521	105.778	102.521
Total do patrimônio líquido	**368.180**	**358.923**	**368.180**	**358.923**
Total do passivo e do patrimônio líquido	**477.067**	**454.342**	**477.067**	**436.137**

DEMONSTRAÇÕES DAS MUTAÇÕES DO PATRIMÔNIO LÍQUIDO

	Capital Social	Reserva de Lucros – AFAC	Reserva de Lucros – Legal	Reserva de Lucros – Lucros	Reserva de Lucros – Incentivos fiscais	Lucro acumulados	Total do patrimônio líquido
Saldo em 31 de dezembro de 2022	**131.258**	**61.560**	**5.022**	**3.481**	**91.944**	**-**	**293.265**
Aumento de capital	63.584	-	-	-	-	-	63.584
Lucro líquido do exercício	-	-	-	-	-	2.074	2.074
Constituição da reserva legal	-	-	104	-	-	(104)	-
Constituição de reserva de incentivo fiscal	-	-	-	-	1.970	(1.970)	-
Saldo em 31 de dezembro de 2023	**194.842**	**61.560**	**5.126**	**3.481**	**93.914**	**-**	**358.923**
Aumento de capital	67.560	(61.560)	-	-	-	-	6.000
Lucro líquido do exercício	-	-	-	-	-	4.272	4.272
Constituição da reserva legal	-	-	214	-	-	(214)	-
Distribuição de dividendos mínimos obrigatórios – 25%	-	-	-	-	-	(1.015)	(1.015)
Constituição da reserva de lucros	-	-	-	3.043	-	(3.043)	-
Saldo em 31 de dezembro de 2024	**262.402**	**-**	**5.340**	**6.524**	**93.914**	**-**	**368.180**

DEMONSTRAÇÕES DO RESULTADO

	Controladora		Consolidado	
	2024	**2023**	**2024**	**2023**
Receita líquida de vendas	**215.213**	**175.981**	**215.213**	**175.981**
Custo dos produtos vendidos	(185.218)	(162.693)	(185.218)	(162.693)
Lucro bruto	**29.995**	**13.288**	**29.995**	**13.288**
Gerais e administrativas	(18.510)	(17.815)	(18.510)	(17.881)
Outras receitas operacionais, líquidas	(8.734)	9.309	(8.734)	9.309
Resultado de equivalência patrimonial	(312)	(77)	(312)	-
Lucro (Prejuízo) operacional	**2.439**	**4.705**	**2.438**	**4.716**
Receitas financeiras	1.258	1.330	1.258	1.330
Despesas financeiras	(5.290)	(3.961)	(5.290)	(3.984)
Resultado financeiro, líquido	**(4.032)**	**(2.631)**	**(4.032)**	**(2.654)**
Lucro (Prejuízo) antes do imposto de renda e contribuição social	**(1.593)**	**2.074**	**(1.593)**	**2.062**
Imposto de renda e contribuição social - diferido	5.865	-	5.865	-
Lucro líquido do exercício	**4.272**	**2.074**	**4.272**	**2.062**
Lucro líquido por lote mil de ações	**0,541**	**0,887**	**0,541**	**0,887**

DEMONSTRAÇÕES DOS FLUXOS DE CAIXA

	Controladora		Consolidado	
	2024	**2023**	**2024**	**2023**
Lucro (Prejuízo) antes do imposto de renda e contribuição social	**(1.593)**	**2.074**	**(1.593)**	**2.062**
Ajustes para reconciliar o prejuízo do exercício com o caixa gerado pelas atividades operacionais				
Depreciação do imobilizado	21.871	21.370	21.871	21.538
Baixa ativo imobilizado	1.449	298	1.449	130
Amortização do intangível	684	88	684	180
Perda estimada	-	(4.719)	-	-
Juros empréstimo/financiamento	3.479	3.064	3.479	3.064
Provisão para contingências	2.827	2.415	2.827	2.415
Outras receitas	16	(13.493)	3	-
Equivalência patrimonial	-	77	-	(2.844)
(Aumento) Redução de ativos				
Contas a receber	(6.472)	(6.396)	(6.452)	(14.715)
Estoques	(2.040)	(5.826)	(2.040)	(9.127)
Impostos a recuperar	3.948	4.627	3.980	(4.583)
Outros créditos	(341)	11	(341)	11

DEMONSTRAÇÕES DO RESULTADO ABRANGENTE

	Controladora		Consolidado	
	2024	**2023**	**2024**	**2023**
Lucro líquido do exercício	4.272	2.074	4.272	2.062
Resultado abrangente total do exercício	**4.272**	**2.074**	**4.272**	**2.062**

	Controladora		Consolidado	
	2024	**2023**	**2024**	**2023**
Adiantamento a fornecedores	6.712	(11.591)	6.712	(11.591)
Depósitos judiciais	(11)	9	9	9
Aumento (redução) de passivos				
Fornecedores	15.505	(2.318)	14.564	(70)
Obrigações sociais e salários	330	375	306	375
Adiantamentos de clientes	75	(185)	57	(185)
Outras contas a pagar	(185)	(1.877)	(176)	(40)
Obrigações tributárias	(323)	1.002	(325)	1.002
Caixa gerado (aplicado) nas operações	**45.931**	**(10.995)**	**45.013**	**(12.369)**
Pagamento de juros sobre empréstimos	(2.540)	(1.808)	(2.540)	(1.808)
Caixa gerado (aplicado) nas atividades operacionais	**43.391**	**(12.803)**	**42.474**	**(14.177)**
Fluxo de caixa das atividades de investimento				
Aquisição de imobilizado	(22.261)	(9.513)	(22.261)	(9.511)
Aquisição de ativo biológico	(13.909)	(24.613)	(13.909)	(24.613)
Adição de intangível	(1.164)	(1.232)	(1.164)	(1.232)
Caixa aplicado nas atividades de investimento	**(37.334)**	**(35.358)**	**(37.334)**	**(35.356)**
Fluxo de caixa das atividades de financiamento				
Captação de empréstimos	20.000	-	20.000	-
Pagamento de empréstimo	(7.625)	(7.308)	(7.625)	(7.308)
Partes relacionadas	(907)	60.690	-	62.707
Caixa gerado pelas atividades de financiamento	**11.468**	**53.382**	**12.375**	**55.399**
Aumento do caixa e equivalentes de caixa	**17.525**	**5.221**	**17.515**	**5.866**
Caixa e equivalentes de caixa no início do exercício	5.856	635	5.866	-
Caixa e equivalentes de caixa no fim do exercício	23.381	5.856	23.381	5.866
Aumento do caixa e equivalentes de caixa	**17.525**	**5.221**	**17.515**	**5.866**

DIRETORIA

Jacqueline Verçosa de Oliveira – Diretora
Denrik Paoli de Jesus – Diretor

CONTADOR

Felipe Mattos de Melo
CRC RJ 117091/O-0

As demonstrações Financeiras, notas explicativas e o relatório dos Auditores Independentes estão à disposição na sede da Companhia, DF's de 31/12/2024, assinadas em 31/03/2025.