PROCESSO Nº 019.5120.2024.0156854-00
Contrato de Gestão Interna nº 01/2021

TERCEIRA APOSTILA AO CONTRATO DE GESTÃO INTERNA N° 01/2021

A **SECRETÁRIA DA SAÚDE DO ESTADO DA BAHIA** , no uso de suas atribuições e considerando o que dispõe a Lei Federal nº 8.666/93 e a Lei Estadual nº 9.433/05.

RESOLVE

Reajustar o preço do **Contrato de Gestão Interna n° 01/2021**, cujo objeto é garantir autonomia gerencial e orçamentária-financeira à FESF-SUS no gerenciamento e operacionalização do **Hospital Materno Infantil Doutor Joaquim Sampaio**, localizado no Município de Ilhéus/BA.

Organização Social: Fundação Estatal Saúde da Família (FESF-SUS).
CNPJ: 11.020.634/0001-22.
Objeto do Contrato: Garantir autonomia gerencial e orçamentária-financeira à FESF-SUS no gerenciamento e operacionalização do **Hospital Materno Infantil Doutor Joaquim Sampaio**, localizado no Município de Ilhéus/BA.
Data da Apresentação da Proposta: 17 de Novembro de 2021.

Período do Cálculo do Reajustamento: Novembro de 2023 a Novembro de 2024 (Parecer Técnico da COESA 00104561413).

A) Valor reajustado de custeio da Unidade de Saúde a partir de Novembro de 2024: passou de R$ **5.977.098,95** (cinco milhões, novecentos e setenta e sete mil, noventa e oito reais e noventa e cinco centavos) para R$ **6.203.460,41** (seis milhões, duzentos e três mil, quatrocentos e sessenta reais e quarenta e um centavos).
B) Valor mensal a ser complementado a partir de Novembro/2024: R$ **226.361,46** (duzentos e vinte e seis mil, trezentos e sessenta e um reais e quarenta e seis centavos).
C) Diferença a ser ressarcida do período de Novembro/2024 a Abril/2025: R$ **1.358.168,76** (um milhão, trezentos e cinquenta e oito mil cento e sessenta e oito reais e setenta e seis centavos).

Resumo da Apostila:

- Valor Mensal Corrigido do custeio da Unidade de Saúde a partir de **Novembro de 2024***:* R$ **6.203.460,41** (seis milhões, duzentos e três mil, quatrocentos e sessenta reais e quarenta e um centavos).

· Valor a ser ressarcido de **Novembro/2024 a Abril/2025**: R$ **1.358.168,76** (um milhão, trezentos e cinquenta e oito mil cento e sessenta e oito reais e setenta e seis centavos).

Índice Aplicado: variação do IPCA/IBGE (Índice Nacional de Preços ao Consumidor Amplo) do período, como os reajustes concedidos em negociações coletivas pelas categorias profissionais atuantes na Unidade de Saúde, de acordo com a fórmula matemática descrita no Anexo IV do Contrato de Gestão Interna nº 01/2021, conforme disposto na sua Cláusula Quinta – Do Reajustamento.

ROBERTA SILVA DE CARVALHO SANTANA
Secretária Estadual da Saúde

Documento assinado eletronicamente por **Roberta Silva de Carvalho Santana**, **Secretário(a) Estadual de Saúde**, em 30/04/2025, às 16:11, conforme horário oficial de Brasília, com fundamento no art. 13º, Incisos I e II, do Decreto nº 15.805, de 30 de dezembro de 2014 .

A autenticidade deste documento pode ser conferida no site https://seibahia.ba.gov.br/sei/controlador_externo.php?acao=documento_conferir&id_orgao_acesso_externo=0, informando o código verificador **00112283278** e o código CRC **3459834E**.

Referência: Processo nº 019.5120.2024.0156854-00 SEI nº 00112283278

de manutenção preventiva e corretiva e de reparo, com reposição eventual de peças, acessórios e lubrificantes. **PRAZO:** A contar da data da sua assinatura, será de **de 180 (dias), a contar da data da assinatura do Contrato, observando o artigo 105 da Lei Federal n°14.133, de 2021, ou até que se ultime o procedimento licitatório em trâmite. VALOR GLOBAL: R$ 46.800,00 (quarenta e seis mil e oitocentos reais). Dotação Orçamentária:** U.G: 0003 P.A: 2000 E.D: 33.90.39. FONTE: 1.500.0.130. DATA DA ASSINATURA: 05/05/2025. Dra. Roberta Silva de Carvalho Santana, Secretária Estadual de Saúde.

GABINETE DO SECRETÁRIO - GASEC
PROCESSO N° 019.7441.2025.0002564-40 - **QUARTO TERMO ADITIVO AO CONTRATO Nº 045/2023** CONTRATANTE: ESTADO DA BAHIA, através da SECRETARIA DA SAÚDE DO ESTADO DA BAHIA/FESBA, CNPJ Nº. 05.816.630/0001-52. CONTRATADO: **JML TEIXEIRA-ME**, **CNPJ nº 09.294.917/0001-10. OBJETO**: Constitui objeto do presente Termo Aditivo, a prorrogação de prazo do Contrato n°045/2023, cujo objeto refere-se a locação de 19 máquinas de café expresso para uso nas dependências desta Secretaria de Saúde, por um período de 12 (doze) meses, entre 01/05/2025 à 30/04/2026. PREÇO: O valor mensal fica estimado em R$ 3.180,00 (três mil cento e oitenta reais), perfazendo o valor global de R$ 38.160,00 (trinta e oito mil cento e sessenta reais). UG: 0003. Fonte: 1.500.0.130. P.A: 2000. E.D: 33.90.39. Data de Assinatura: 30/04/2025. Dra. Roberta Silva de Carvalho Santana, Secretária Estadual da Saúde.

GABINETE DO SECRETÁRIO - GASEC
PROCESSO N° 019.5120.2023.0212237-30 **TERCEIRO TERMO ADITIVO AO CONTRATO Nº 066/2023** CONTRATANTE: ESTADO DA BAHIA, através da SECRETARIA DA SAÚDE DO ESTADO DA BAHIA/FESBA, CNPJ Nº. 05.816.630/0001-52. CONTRATADO: **CRETA COMÉRCIO E SERVIÇOS LTDA**, CNPJ nº.04.374.998/0001-45. **OBJETO**: A concessão da **Repactuação de Preços** com base na **Convenção Coletiva de Trabalho 2023/2023**, com início a partir de **01/01/2023 até 31/12/2023** e a **Convenção Coletiva de Trabalho 2024/2024**, com início a partir de **01/01/2024** até o fim da vigência do contrato em **06/12/2025**.**Parágrafo 1º:** A concessão prevista terá vigência a partir de **07/12/2023 até 31/12/2023** para a **CCT/2023** e para a **CCT/2024 a partir de 01/01/2024** até o vencimento do contrato em **06/12/2025**.**Parágrafo 2º:** Os valores unitários dos postos atualizados, de acordo com os períodos, encontram-se na planilha constante no **ANEXO - I**. **PREÇO:** O valor mensal do contrato passa de R$ 70.535,54 (setenta mil quinhentos e trinta e cinco reais e cinquenta e quatro centavos) para **R$ 77.384,12 (setenta e sete mil trezentos e oitenta e quatro reais e doze centavos), sendo que R$ 2.824,35 (dois mil oitocentos e vinte e quatro reais e trinta e cinco centavos)** referente ao deslocamento. UG: 0003. **Fonte:**.130. **P.A**: 2000. **E.D**: 33.90.37 / 33.90.92 Data de Assinatura: 05/05/2025. **Drª. Roberta Silva de Carvalho Santana**, Secretária Estadual da Saúde.

SUPERINTENDÊNCIA DE ATENÇÃO INTEGRAL À SAÚDE - SAIS - DIRETORIA GERAL DE GESTÃO DAS UNIDADES PRÓPRIAS - DGGUP - DIRETORIA DE GESTÃO DE SERVIÇOS DE SAÚDE - DGESS. DIRETORIA DE APOIO OPERACIONAL ÀS UNIDADES PRÓPRIAS - DAOUP. RESUMO DA 3ª APOSTILA AO CONTRATO DE GESTÃO Nº 001/2022. CONTRATANTE: GOVERNO DO ESTADO DA BAHIA, através da SECRETARIA ESTADUAL DA SAÚDE/FESBA. CONTRATADA: Fundação Estatal Saúde da Família (FESF-SUS), com CNPJ nº 11.020.634/0001-22. Apostila que reajusta o preço ao Contrato de Gestão nº 001/2022 que concernente a gestão e operacionalização dos serviços de Saúde na Policlínica de Narandiba, localizado no Município de Salvador. Valor Mensal Corrigido do custeio da unidade em Julho/2024: R$ **1.389.437**,**33** Valor a ser ressarcido de Maio/2024 até Abril/2025: R$ **486.560**,**32**. Unidade Gestora: 3.19.601.0083, Projeto/Atividade: 103024352640, Meta: 2148, Fonte: 100/130/281, Elemento de Despesa: 33.90.39. Data da assinatura: 02/05/2025. Processo nº 019.5120.2024.0138740-51. **DRA. ROBERTA SILVA DE CARVALHO SANTANA**. SECRETÁRIA DA SAÚDE.

SUPERINTENDÊNCIA DE ATENÇÃO INTEGRAL À SAÚDE - SAIS - DIRETORIA GERAL DE GESTÃO DAS UNIDADES PRÓPRIAS - DGGUP - DIRETORIA DE GESTÃO DE SERVIÇOS DE SAÚDE - DGESS - DIRETORIA DE APOIO OPERACIONAL ÀS UNIDADES PRÓPRIAS - DAOUP. RESUMO DA 3ª APOSTILA AO CONTRATO DE GESTÃO Nº 01/2021. CONTRATANTE: GOVERNO DO ESTADO DA BAHIA, através da SECRETARIA ESTADUAL DA SAÚDE/FESBA. CONTRATADA: Fundação Estatal Saúde da Família (FESF-SUS), com CNPJ nº 11.020.634/0001-22. Apostila que reajusta o preço do Contrato de Gestão Interna nº 01/2021, cujo objeto é a gestão e operacionalização dos serviços de Saúde no **Hospital Materno Infantil Doutor Joaquim Sampaio**, localizado no Município de Ilhéus. Valor Mensal Corrigido do custeio da unidade a partir de Novembro/2024: R$ **6.203.460**,**41** (seis milhões, duzentos e três mil, quatrocentos e sessenta reais e quarenta e um centavos). Valor a ser ressarcido de Novembro/2024 até Abril/2025: R$ **1.358.168**,**76** (um milhão, trezentos e cinquenta e oito mil cento e sessenta e oito reais e setenta e seis centavos). Unidade Gestora: 3.19.601.00083, Projeto/Atividade: 10302435/2640, Meta: 2148, Fonte: 100/130/281, Elemento de Despesa: 33.90.39. Data da assinatura: 30/04/2025. Processo nº 019.5120.2024.0156854-00. **DRA. ROBERTA SILVA DE CARVALHO SANTANA**. SECRETÁRIA DA SAÚDE.

GABINETE DO SECRETÁRIO - GASEC
A SECRETÁRIA DA SAÚDE DO ESTADO DA BAHIA, no uso de suas atribuições e considerando o que dispõe a Lei 8.666 de 21 de junho de 1993, com as devidas atualizações, a Lei Estadual nº. 9.433/2005 de 01 de março de 2005. **RESOLVE:** Expedir a presente Apostila n° 002/2025, conforme processo nº. 019.5120.2024.0200606-50. **Reajustamento Contratual. EMPRESA: TIC MOBILE SOLUÇÕES EM TECNOLOGIA DA INFORMAÇÃO COMUNICAÇÃO E REPRESENTAÇÃO LTDA**, CNPJ: 15.666.656/0001-15. **OBJETO DO CONTRATO:** Locação de catracas. **Período de Apuração do Índice Nacional de Preços ao Consumidor (IST):** de 28/08/2023 a 27/08/2024. **Data da Apresentação da Proposta:** 28 de setembro de 2023. **Índice Aplicado para o Período:** INPC: 4,05%. **Vigência do Reajuste:** Pró-rata de 28/08/2024 a 12/11/2025 **UG:** 0003 - DG **P/A:**2000 **E/D:** 33.90.39/33.90.92 **FONTE:** 130**. Valor Estimado Mensal Atual:** R$ 7.479,84. **Valor Estimado Mensal Atualizado: R$ R$ 7.782,77. DATA DA ASSINATURA:** 14/04/2025**.** Dra. **Roberta Silva de Carvalho Santana** - **Secretária Estadual da Saúde.**

GOVERNO DO ESTADO DA BAHIA
SECRETARIA DA SAÚDE DO ESTADO DA BAHIA - SESAB
CENTRAL DE AQUISIÇÕES E CONTRATAÇÕES - CEAC/SESAB
COORDENAÇÃO DE COMPRAS- CCO/CEAC/SESAB
RESUMO DE AFM´S

Nome	Valor Total	CNPJ	Fornecedor	AFM / APS	Assinatura da AFM/APS
POLTRONA	R$ 1.010,22	45.258.991/0001-45	ADRIELLY COSTA GALLY	19.004.00255/2025	06/05/2025

Kilson Lomanto
Diretor de Compras - CCO
Central de Aquisições e Contratações - CEAC/CCO
Secretaria da Saúde do Estado da Bahia - SESAB/CEAC/CCO

SUPERINTENDÊNCIA DE RECURSOS HUMANOS
RESUMO DA PUBLICAÇÃO DE AUTORIZAÇÃO DE PRESTAÇÃO DE SERVIÇO
RESUMO APS - AUTORIZAÇÃO DE PRESTAÇÃO DE SERVIÇO

APS	FORNECEDOR	MODALIDADE	VALOR (R$)	PROCESSO
19.006.00008/2023	SOCIEDADE BRASILEIRA DE CARDIOLOGIA - REGIONAL BAHIA	INEXIGIBILIDADE Nº 04/2025	70.000,00	019.5348.2025.0030350-41

Janaína Peralta
Superintendente de Recursos Humanos da Saúde

SECRETARIA DA SAÚDE DO ESTADO DA BAHIA - SESAB
RESUMO DO TERMO DE APOSTILAMENTO Nº 001/2025
PROCESSO Nº 019.5154.2025.0079853-00. Partes: Estado da Bahia/Secretaria da Saúde-SESAB e a Fundação ABM de Pesquisa e Extensão na Area da Saúde - FABAMED, CNPJ nº 05.413.531/0001-20. OBJETO: Expedir apostila, para incluir a Fonte 300 - Recursos Ordinários Não Vinculados do Tesouro - Exercício Anterior, no Contrato nº 015/2020. Data de Assinatura: 06/05/2025. Assinatura: Roberta Silva Carvalho Santana, Secretária da Saúde.

SECRETARIA DA SAÚDE DO ESTADO DA BAHIA - SESAB
RESUMO DO TERMO DE APOSTILAMENTO Nº 001/2025
PROCESSO Nº 019.5154.2025.0079853-00. Partes: Estado da Bahia/Secretaria da Saúde-SESAB e a Instituto Fernando Filgueiras - IFF, CNPJ nº 07.133.125/0001-39. OBJETO: Expedir apostila, para incluir a Fonte 300 - Recursos Ordinários Não Vinculados do Tesouro - Exercício Anterior, no Contrato nº 011/2024. Data de Assinatura: 06/05/2025. Assinatura: Roberta Silva Carvalho Santana, Secretária da Saúde.

SECRETARIA DA SAÚDE DO ESTADO DA BAHIA - SESAB
RESUMO DO TERMO DE APOSTILAMENTO Nº 001/2025
PROCESSO Nº 019.5154.2025.0079853-00. Partes: Estado da Bahia/Secretaria da Saúde-SESAB e a Fundação José Silveira, CNPJ nº 15.194.004/0001-25. OBJETO: Expedir apostila, para incluir a Fonte 300 - Recursos Ordinários Não Vinculados do Tesouro - Exercício Anterior, no Contrato nº 174/2020. Data de Assinatura: 06/05/2025. Assinatura: Roberta Silva Carvalho Santana, Secretária da Saúde.

SECRETARIA DA SAÚDE DO ESTADO DA BAHIA - SESAB
RESUMO DO TERMO DE APOSTILAMENTO Nº 001/2025
PROCESSO Nº 019.5154.2025.0079853-00. Partes: Estado da Bahia/Secretaria da Saúde-SESAB e a Associação de Proteção à Maternidade e a Infância de Ubaíra, CNPJ nº 14.284.483/0001-08. OBJETO: Expedir apostila, para incluir a Fonte 300 - Recursos Ordinários Não Vinculados do Tesouro - Exercício Anterior, no Contrato nº 017/2024. Data de Assinatura: 06/05/2025. Assinatura: Roberta Silva Carvalho Santana, Secretária da Saúde.

SECRETARIA DA SAÚDE DO ESTADO DA BAHIA - SESAB
RESUMO DO TERMO DE APOSTILAMENTO Nº 001/2025
PROCESSO Nº 019.5154.2025.0079853-00. Partes: Estado da Bahia/Secretaria da Saúde-SESAB e a Associação Obras Sociais Irmã Dulce - AOSID, CNPJ nº 15.178.551/0001-17. OBJETO: Expedir apostila, para incluir a Fonte 300 - Recursos Ordinários Não Vinculados do Tesouro - Exercício Anterior, no Contrato nº 019/2024. Data de Assinatura: 06/05/2025. Assinatura: Roberta Silva Carvalho Santana, Secretária da Saúde.

SECRETARIA DA SAÚDE DO ESTADO DA BAHIA - SESAB
RESUMO DO TERMO DE APOSTILAMENTO Nº 001/2025
PROCESSO Nº 019.5154.2025.0079853-00. Partes: Estado da Bahia/Secretaria da Saúde-SESAB e a Associação Obras Sociais Irmã Dulce - AOSID, CNPJ nº 15.178.551/0001-17. OBJETO: Expedir apostila, para incluir a Fonte 300 - Recursos Ordinários Não Vinculados do Tesouro - Exercício Anterior, no Contrato nº 005/2020. Data de Assinatura: 06/05/2025. Assinatura: Roberta Silva Carvalho Santana, Secretária da Saúde.

SECRETARIA DA SAÚDE DO ESTADO DA BAHIA - SESAB
RESUMO DO TERMO DE APOSTILAMENTO Nº 001/2025
PROCESSO Nº 019.5154.2025.0079853-00. Partes: Estado da Bahia/Secretaria da Saúde-SESAB e a Associação Obras Sociais Irmã Dulce - AOSID, CNPJ nº 15.178.551/0001-17.

CÓPIA - Consulte informação oficial em www.dool.egba.ba.gov.br

COPA SUL-AMERICANA

Vitória tem que vencer, vencer ou vencer!

Foto/Arte/YouTube



Com o momento ruim que atravessa, duas vitórias nos últimos 15 jogos, para o Vitória só existe uma opção no reencontro com a sua torcida, hoje à noite, no Estádio Manoel Barradas, no jogo contra o Defensa y Justiça, da Argentina, válido pela 4ª rodada da fase de grupos da Copa Sul-Americana: vencer, vencer ou vencer. Até mesmo o empate contra o adversário argentino tira do Rubro-negro baiano as chances de classificação no Grupo B, para os playoffs das oitavas de final da competição internacional da Conmebol. O jogo das 19h, terá transmissão ao vivo pelo canal ESPN 2 (TV fechada) e Disney+ (streaming).

Em 3º lugar com apenas dois pontos, dos seis disputados, o Vitória precisa vencer o Defensa y Justicia para encostar nos líderes do Grupo B, Universidade de Quito, com sete, e Cerro Largo, com quatro pontos, que se enfrentam amanhã, no Estádio Centenário, no Uruguai. O técnico Thiago Carpini promove no jogo contra o Defensa a volta do meia-atacante Wellington Rato como titular, começa jogando, depois de um longo perído de recuperação de contusão. Além disso, o recém contratado, atacante Renato Kayser, treinou com o grupo no CT da Toca do Leão e deve ser uma opção do treinador no banco de reservas.

"A gente sabe que quando os resultados não vêm, é muito fácil apontar, mas Carpini faz um bom trabalho, e o grupo está fechado, unido, para poder sair com os resultados positivos. Com certeza a nossa postura vai ser de muita entrega, muita raça, e a gente vai buscar a vitória do início ao fim", disse

Foto: Victor Ferreira/Ascom/ECVitória



RENATO
Kayser já treina com bola no CT da Toca do Leão, e é uma nova opção do Vitória para o jogo desta noite contra o Defensa y Justicia, no Barradão

INGRESSOS - Além dos pontos físicos, Parque Shopping, Norte Shopping, Shopping Paralela, Salvador Shopping, Shopping Bela Vista e Shopping da Bahia os torcedores podem adquirir entradas no site da Ingresso S.A. Os sócios do Vitória, com o plano que dá acesso a todos os jogos, fazem o check-in em vitoria.ingressosa.com.br ou no aplicativo Vitória App. Crianças até 11 anos têm entrada gratuita. A arquibancada, meia, custa R$ 600,00, e inteira, R$ 120,00.

FICHA – O árbitro chileno Francisco Gilabert apita o jogo desta noite, às 19h, no Barradão, com apoio do também chileno, Mathías Riquelme, no VAR; **Vitória** - Lucas Arcanjo; Raúl Cáceres, Lucas Halter, Edu e Hugo; Gabriel Baralhas, Ronald e Wellington Rato; Erick, Gustavo Mosquito e Janderson; **Técnico** – Thiago Carpini **Defensa y Justicia**: Bologna, Rubio, Lucas Ferreira, Balanta e Soto; Gutiérrez, Schamine e Molinas; Togni, Francisco González e Miritello. **Técnico**: Pablo de Muner. Além do Vitória, joga hoje à noite pela 4ª rodada da Copa Sul-Americana: Corinthians x América de Cali, às 21h30, pelo Grupo C.

CINCO JOGOS SEM GOLS

Melhor sequência de Ceni no Bahia

O Bahia vive o seu melhor momento desde setembro de 2023, quando o técnico Rogério Ceni chegou para treinar o time. Bem na disputa da Taça Libertadores, competição internacional da Conmebol, líder isolado do Grupo F, e bem no Campeonato Brasileiro, no G-6, em 6º lugar, com 12 pontos. Nesta campanha, o Tricolor baiano chegou a cinco vitórias consecutivas, em jogos na Arena Fonte Nova, e fora de Salvador, com um detalhe expressivo: sem sofrer sequer um gol contra Botafogo, Paysandu, Palmeiras, Atlético Nacional e Ceará.

No triunfo de 1 a 0 contra o Botafogo, sábado passado, na Fonte Nova, gol de Cauly, o Bahia superou dois períodos em que passou quatro partidas sem ser vazado pelo adversário, um no ano passado, durante Copa do Brasil e Campeonato Brasileiro, e outro este ano, entre jogos de Libertadores e Campeonato Baiano. Na coletiva com a imprensa, Ceni comemorou o que chama de maior evolução em relação à última temporada, demonstrando um bom futebol, com posse de bola e toques de pé em pé para chegar no gol.

Foto/Reprodução/Rede Social X



CAMPANHA do Bahia desperta a atenção, e Cafu, pentacampeão mundial pelo Brasil, apoia a ida de Rogério Ceni para comandar a Seleção Brasileira

SELEÇÃO – Essa campanha do Bahia não passou despercebida. O capitão do Brasil na conquista do pentacampeonato mundial, em 2002, o ex-lateral Cafu, no "Resenha", programa da ESPN TV, citou dois treinadores para assumir a Seleção Brasileira: "Rogério Ceni ou Renato Gaúcho. "O problema hoje dos treinadores na seleção brasileira é que não tem programação, não tem planejamento, tem segurança de que vai começar um trabalho e vai terminar".

LIBERTADORES – Mas nesta maratona, o time do Bahia terá 11 jogos a disputar por quatro competições diferentes – Campeonato Brasileiro, Taça Libertadores, Copa do Brasil e Copa do Nordeste - até a pausa de junho, recesso com o Mundial de clubes da FIFA. Nesta quarta-feira o Tricolor baiano volta à Arena Fonte Nova num jogo com clima de decisão, valendo classificação antecipada para as oitavas de final da Taça Libertadores, contra o Nacional do Uruguai.

INGRESSOS - Venda aberta para toda a torcida, após quatro dias de exclusividade aos sócios. Os ingressos pro jogo Bahia x Nacional, nesta quarta na Fonte Nova, estão à disposição do público geral no site da arena e plataformas online da @ingresse são opção. agora é Conmebol libertadores! #opioneirovoltou #bbmp.

ELIMINATÓRIAS DA COPA

CBF ainda sem nome para dirigir a Seleção Brasileira

O próximo jogo da seleção brasileira principal masculina será no dia 5 de junho, contra o Equador, pelas eliminatórias sul-americanas para a Copa do Mundo de 2026. O Brasil está em 4º lugar na tabela de classificação, com 21 pontos, e os equatorianos ocupam a vice-liderança, com 23. A Seleção está há 39 dias sem técnico, e a convocação para a próxima rodada das Eliminatórias, nos dias 5 e 10 de junho, precisa ser enviada à FIFA no máximo até o dia 18 deste mês de maio, para que haja obrigatoriedade na liberação dos jogadores.

O diretor de seleções da Confederação Brasileira de Futebol, Rodrigo Caetano, afirmou que pretende definir o novo técnico até a semana que vem: "A gente trabalha realmente com um número muito reduzido de nomes, nem poderia ser diferente, mas ao longo desse período avaliamos algumas possibilidades, e temos os nossos alvos. Mas hoje falar a respeito de um determinado nome, fica muito difícil, é até não producente para a questão de negociação, que a gente espera se encaminhar até semana que vem", explicou Rodrigo.

A Seleção joga contra o Equador, em Quito, pela 15ª rodada das Eliminatórias Sul-Americanas, no dia 5 de junho, uma quinta-feira, contra o Paraguai, pela 16ª rodada, e no Brasil, no dia 10 de junho, uma terça-feira, na Neo Química Arena, em São Paulo. Horário dos dois jogos ainda não foram divulgados.

GOVERNO DO ESTADO BAHIA SECRETARIA DA SAÚDE

EDITAL NOTIFICAÇÃO

O ESTADO DA BAHIA, através da Corregedoria Geral da Saúde – CGS, por sua servidora designada para conduzir o processo de reparação de danos, através da portaria nº.380, de 25 de junho de 2021, assinada pelo Exmo. Senhor Secretário da Saúde do Estado da Bahia, publicada no Diário Oficial do Estado da Bahia, de 26 de junho de 2021, com fundamento no artigo 150 da Lei Estadual nº. 12.209/2011,vem promover a **NOTIFICAÇÃO,** da Sra. Débora Paiva Lima , CPF nº. 028817584-01, para que, no prazo de 30 (trinta) dias corridos, efetue o pagamento no valor **de R$ 93.753,61 (noventa e três mil setecentos e cinquenta e três reais e sessenta e um centavos),** devidamente atualizado pelo INPC (índice nacional de preço), corrigidos até 01/10/2024, através do pagamento do Documento de Arrecadação Estadual – DAE, a gerar, com vistas ao ressarcimento dos danos causados ao Estado decorrente da percepção indevida de vencimentos, sem a respectiva contraprestação, no período em que a servidora de matrícula 19.530.599-1, se ausentara injustificadamente do serviço, por mais de 30 (trinta) dias, a partir de janeiro de 2014, conforme restou apurado no processo de reparação de danos SEI nº.019.8643.2020.0088485-54. Caso deseje o parcelamento da dívida, o pedido será apreciado conforme regras preceituadas no art. 50 do Decreto Estadual nº 15.805/14. Informamos, outrossim, que o não pagamento importará em inscrição do débito em Dívida Ativa Não Tributária pela Procuradoria Geral do Estado, nos termos da Lei Estadual nº 13.446/15. A Corregedoria da Saúde encontra-se situada Secretaria da Saúde do Estado da Bahia – SESAB, 4ª Avenida, Plataforma 06, nº 400, Lado B, 2º andar, Centro Administrativo da Bahia – CAB, Salvador – Bahia, CEP 41.745-900, podendo ser contatada no telefone: (71) 3115-4396, endereço eletrônico: corregedoria.dipad@saude.ba.gov.br Salvador, 05 de maio de 2025. **Ridalva Silva Conceição Técnico Correicional Portaria nº.380/2021.**

SESAB

GOVERNO DO ESTADO BAHIA SECRETARIA DA SAÚDE

AVISO DE CHAMAMENTO PÚBLICO Nº 129/2025 - SECRETARIA DA SAÚDE DO ESTADO DA BAHIA – SESAB.

A Secretaria da Saúde do Estado da Bahia - SESAB, com fundamento na Lei Federal nº 14.133 de 01 de abril de 2021, Lei Estadual nº 14.634/2023 de 28 de novembro de 2023 e no Decreto Estadual nº 22.886 de 20 de junho de 2024, visando o conhecimento das empresas interessadas, torna público que receberá propostas objetivando a regular composição do preço estimado da futura licitação que tem como objeto a **AQUISIÇÃO DE POLIGRAFO PARA HEMODINAMICA E ELETROFISIOLOGIA. OS INTERESSADOS DEVERÃO APRESENTAR AS PROPOSTAS CONTEMPLANDO PREÇOS UNITÁRIOS COM 02 (DUAS) CASAS DECIMAIS,** entre os dias **06/05/2025 a 08/05/2025, das 08h30min às 17h00min,** no prédio da SESAB, na 4ª avenida, nº 400, plataforma VI, térreo, lado "A", Salvador – Ba, CEP: 41.750-300, Coordenação de Compras/CEAC ou através do e-mail **ceac.cbp@saude.ba.gov.br**. O descritivo do item poderá ser consultado através da página inicial do site **https://www.comprasnet.ba.gov.br**, ou por meio de solicitação via e-mail: **ceac.cbp@saude.ba.gov.br**. Maiores esclarecimentos através dos telefones (71) 3115-4303/9678. Salvador-Bahia, 05 de maio de 2025. **Emmanuel Santos de Oliveira** - Central de Aquisições e Contratações da Secretaria da Saúde do Estado da Bahia.

SESAB

GOVERNO DO ESTADO BAHIA SECRETARIA DA SAÚDE

AVISO DE LICITAÇÃO - PREGÃO ELETRÔNICO Nº 114/2025. ID BB Nº 1069277- SECRETARIA DA SAÚDE DO ESTADO DA BAHIA – SUPERINTENDÊNCIA DE ASSISTÊNCIA FARMACÊUTICA, CIÊNCIA E TECNOLOGIA EM SAÚDE (SAFTEC) Abertura: 20/05/2025, às 09h00min. (HORÁRIO DE BRASÍLIA). Local da sessão: Site **https:// licitacoes-e2.bb.com.br/aop-inter-estatico/** Objeto: Aquisição de Medicamentos (GLIBENCLAMIDA, NALOXONA, FLUCONAZOL etc.). "REGISTRO DE PREÇO". Nº Processo: 019.8712.2025.0031604-69. Família(s): 65.02. Regência Legal: Lei nº 14.133/2021. O Edital e seus anexos poderão ser obtidos através dos sites **www.comprasnet.ba.gov.br**, **https://licitacoes-e2.bb.com.br/aop-inter-estatico/**ou **www.gov.br/pncp/pt-br**. Os interessados poderão entrar em contato através do e-mail: **fernando.pinto@saude.ba.gov.br**, telefone (71) 3115-4195/ 3115-9677 ou presencialmente, de segunda a sexta-feira, das 08:30 h às 18:00 h no endereço: 4ª avenida nº 400 -Plataforma VI Lado "A" Térreo, Centro Administrativo da Bahia – CAB, Salvador – BA, 05/05/2025.**Fernando Lima Pinto** – Pregoeiro (a) Oficial.

SESAB

GOVERNO DO ESTADO BAHIA SECRETARIA DA SAÚDE

HGRS - AVISO DE ABERTURA DE DISPENSA EMERGENCIAL - 003/2025 – ID:1069114 que tem como objeto: **Contratação de uma empresa especializada em contratação de empresa especializada em prestação de serviços de assistência e suporte técnico, operação, manutenções preventiva e corretiva de Nobreaks e instalações correlatas, com fornecimento de toda a mão de obra, materiais e insumos necessários, peças de reposição, componentes e acessórios genuinamente originais e novos, processo SEI nº 019.8631.2024.0104197-90**, publicado no D.O.E. em: 26/04/2025, pág. 23 e no Jornal, que a abertura, será **no dia 12/05/2025 às 09:00hs.** Os interessados poderão obter o Edital e anexos através dos endereços eletrônicos **www.licitacoes-e.com.br** e **www.comprasnet.ba.gov.br**. Salvador, 05 de maio de 2025. **Fernanda Manuela Alves Carvalho Nobre – Pregoeira/Copel/HGRS.**

SESAB

GOVERNO DO ESTADO BAHIA SECRETARIA DA SAÚDE

AVISO DE CONVOCAÇÃO - EDITAL DE SELEÇÃO Nº 005/2025 - CONCORRÊNCIA PÚBLICA Nº 005/2025 - SECRETARIA DE SAÚDE DO ESTADO DA BAHIA / DIRETORIA DE LICITAÇÕES. Tipo: Melhor Técnica. Data de abertura: 01/07/2025, às 09:00 horas. Objeto: **CONTRATO DE GESTÃO, OPERACIONALIZAÇÃO E EXECUÇÃO DAS AÇÕES E DOS SERVIÇOS DE SAÚDE DO HOSPITAL GERAL DE ITAPARICA, SITUADO NO MUNICÍPIO DE ITAPARICA, ESTADO DA BAHIA.** Família: 02.37. O Edital e seus anexos poderão ser obtidos através do site **www.comprasnet.ba.gov.br**. Os interessados poderão entrar em contato através do e-mail **dlc.licitacao@saude.ba.gov.br** ou **fernanda.fiscina@saude.ba.gov.br**, telefone(s): 71-3115 4195/4340 ou presencialmente, de segunda a sexta-feira, das 09:00 horas às 12:00 horas e das 14:00 horas às 17:00 horas no seguinte endereço: 4ª AVENIDA, Nº. 400, PLATAFORMA VI, LADO "A", TÉRREO, DIRETORIA DE LICITAÇÕES – DL - CENTRO ADMINISTRATIVO DA BAHIA – CAB – SALVADOR/BAHIA – CEP – 41.745-002. Salvador, 05 de maio de 2025. **Emmanuel Oliveira** - Presidente da Comissão Julgadora.Central de Aquisições e Contratações da Secretaria da Saúde do Estado da Bahia.

SESAB

GOVERNO DO ESTADO BAHIA SECRETARIA DA SAÚDE

AVISO DE CHAMAMENTO PÚBLICO Nº 130/2025 - SECRETARIA DA SAÚDE DO ESTADO DA BAHIA – SESAB. A Secretaria da Saúde do Estado da Bahia - SESAB, com fundamento na Lei Federal nº 14.133 de 01 de abril de 2021, Lei Estadual nº 14.634/2023 de 28 de novembro de 2023 e no Decreto Estadual nº 22.886 de 20 de junho de 2024, visando o conhecimento das empresas interessadas, torna público que receberá propostas objetivando a regular composição do preço estimado da futura licitação que tem como objeto a **AQUISIÇÃO DE MONITOR MULTIPARAMETRICO. OS INTERESSADOS DEVERÃO APRESENTAR AS PROPOSTAS CONTEMPLANDO PREÇOS UNITÁRIOS COM 02 (DUAS) CASAS DECIMAIS, entre os dias 06/05/2025 a 08/05/2025, das 08h30min às 17h00min, no prédio da SESAB**, na 4ª avenida, nº 400, plataforma VI, térreo, lado "A", Salvador – Ba, CEP: 41.750-300, Coordenação de Compras/CEAC ou através do e-mail **ceac.cbp@saude.ba.gov.br**. O descritivo do item poderá ser consultado através da página inicial do site **https://www.comprasnet.ba.gov.br**, ou por meio de solicitação via e-mail: **ceac.cbp@saude.ba.gov.br**. Maiores esclarecimentos através dos telefones (71) 3115-4303/9678. Salvador-Bahia, 05 de maio de 2025. **Emmanuel Santos de Oliveira - Central de Aquisições e Contratações da Secretaria da Saúde do Estado da Bahia.**

SESAB

GOVERNO DO ESTADO BAHIA SECRETARIA DA SAÚDE

AVISO DE LICITAÇÃO - PREGÃO ELETRÔNICO Nº 112/2025. ID BB Nº 1069150- SECRETARIA DA SAÚDE DO ESTADO DA BAHIA – SUPERINTENDÊNCIA DE ASSISTÊNCIA FARMACÊUTICA, CIÊNCIA E TECNOLOGIA EM SAÚDE (SAFTEC) Abertura: 20/05/2025, às 10h00min. **(HORÁRIO DE BRASÍLIA)**. Local da sessão: Site **https:// licitacoes-e2.bb.com.br/aop-inter-estatico/ Objeto:** Aquisição de medicamento **(BENZILPENICILINA, SINVASTATINA, AZITROMICINA, ETC.)**, para compor o sistema de registro de preços. Nº Processo: 019.8712.2025.0021983-14. Família(s): 65.02. Regência Legal: Lei nº 14.133/2021. O Edital e seus anexos poderão ser obtidos através dos sites **www.comprasnet.ba.gov.br**, **https://licitacoes-e2.bb.com.br/aop-inter-estatico/**ou **www.gov.br/pncp/pt-br**. Os interessados poderão entrar em contato através do e-mail: **luciara.chaves@saude.ba.gov.br**, telefone (71) 3115-4195/ 3115-9677 ou presencialmente, de segunda a sexta-feira, das 08:30 h às 18:00 h no endereço: 4ª avenida nº 400 -Plataforma VI Lado "A" Térreo, Centro Administrativo da Bahia – CAB, Salvador – BA, 05/05/2025. **Luciára de Jesus Chaves** - Pregoeiro (a) Oficial.

SESAB

GOVERNO DO ESTADO BAHIA SECRETARIA DA SAÚDE

AVISO DE LICITAÇÃO - PREGÃO ELETRÔNICO Nº 113/2025 - ID BB Nº 1069957 - SECRETARIA DA SAÚDE DO ESTADO DA BAHIA/ HOSPITAL GERAL DO ESTADO DA BAHIA. Abertura: 20/05/2025, às 10h00min. (HORÁRIO DE BRASÍLIA). Local da sessão: Site **https://licitacoes-e2.bb.com.br/aop-inter-estatico/** Objeto: Aquisição de Bens da Área da Saúde (Grupo I) - Material de Consumo Médico Hospitalar. Nº Processo: 019.8083.2025.0062258-32. Regência legal: Lei Federal nº 14.133/2021. O Edital e seus anexos poderão ser obtidos através dos sites **www.comprasnet.ba.gov.br**, **https://licitacoes-e2.bb.com.br/aop-inter-estatico/** ou **www.gov.br/pncp/pt-br**. Os interessados poderão entrar em contato através do e-mail: **hge.copel@saude.ba.gov.br**, telefone (71) 3277-8696 ou presencialmente, de segunda a sexta-feira, das 08h00min às 16h00min no endereço: Hospital Geral do Estado – Setor de Licitação - Avenida Vasco da Gama, S/N, Brotas CEP: 40.230-900 – Salvador/Bahia, 05/05/2025. **Rosângela dos Santos Conceição Agostinho** - Pregoeira

SESAB

GOVERNO DO ESTADO BAHIA SECRETARIA DA SAÚDE

SUPERINTENDÊNCIA DE ATENÇÃO INTEGRAL À SAÚDE – SAIS - DIRETORIA GERAL DE GESTÃO DAS UNIDADES PRÓPRIAS – DGGUP - DIRETORIA DE GESTÃO DE SERVIÇOS DE SAÚDE – DGESS – DIRETORIA DE APOIO OPERACIONAL ÀS UNIDADES PRÓPRIAS – DAOUP. RESUMO DA 3ª APOSTILA AO CONTRATO DE GESTÃO Nº 01/2021. CONTRATANTE: GOVERNO DO ESTADO DA BAHIA, através da SECRETARIA ESTADUAL DA SAÚDE/FESBA. CONTRATADA: **Fundação Estatal Saúde da Família (FESF-SUS)**, com CNPJ nº 11.020.634/0001-22. Apostila que reajusta o preço do Contrato de Gestão Interna nº 01/2021, cujo objeto é a gestão e operacionalização dos serviços de Saúde no **Hospital Materno Infantil Doutor Joaquim Sampaio**, localizado no Município de Ilhéus. Valor Mensal Corrigido do custeio da unidade a partir de Novembro/2024: **R$ 6.203.460,41** (seis milhões, duzentos e três mil, quatrocentos e sessenta reais e quarenta e um centavos). Valor a ser ressarcido de Novembro/2024 até Abril/2025: **R$ 1.358.168,76** (um milhão, trezentos e cinquenta e oito mil cento e sessenta e oito reais e setenta e seis centavos). Unidade Gestora: 3.19.601.00083, Projeto/Atividade: 10302435/2640, Meta: 2148, Fonte: 100/130/281, Elemento de Despesa: 33.90.39. **Data da assinatura: 30/04/2025. Processo nº 019.5120.2024.0156854-00. DRA. ROBERTA SILVA DE CARVALHO SANTANA. SECRETÁRIA DA SAÚDE.**

SESAB

GOVERNO DO ESTADO BAHIA SECRETARIA DA SAÚDE

AVISO DE CONVOCAÇÃO - EDITAL DE SELEÇÃO Nº 004/2025 - CONCORRÊNCIA PÚBLICA Nº 004/2025 - SECRETARIA DE SAÚDE DO ESTADO DA BAHIA / DIRETORIA DE LICITAÇÕES. Tipo: Melhor Técnica. Data de abertura: 26/06/2025, às 09:00 horas. Objeto: **CONTRATO DE GESTÃO, OPERACIONALIZAÇÃO E EXECUÇÃO DAS AÇÕES E DOS SERVIÇOS DE SAÚDE DA MATERNIDADE DE REFERÊNCIA PROFESSOR JOSÉ MARIA DE MAGALHÃES NETTO, SITUADA NO MUNICÍPIO DE SALVADOR, ESTADO DA BAHIA.** Família: 02.37. O Edital e seus anexos poderão ser obtidos através do site **www.comprasnet.ba.gov.br**. Os interessados poderão entrar em contato através do e-mail **dlc.licitacao@saude.ba.gov.br** ou **fernanda.fiscina@saude.ba.gov.br**, telefone(s): 71-3115 4195/4340 ou presencialmente, de segunda a sexta-feira, das 09:00 horas às 12:00 horas e das 14:00 horas às 17:00 horas no seguinte endereço: 4ª AVENIDA, Nº. 400, PLATAFORMA VI, LADO "A", TÉRREO, DIRETORIA DE LICITAÇÕES – DL - CENTRO ADMINISTRATIVO DA BAHIA – CAB – SALVADOR/BAHIA – CEP – 41.745-002. Salvador, 05 de maio de 2025. **Emmanuel Oliveira** - Presidente da Comissão Julgadora.

SESAB

GOVERNO DO ESTADO BAHIA SECRETARIA DA SAÚDE

HGRS - AVISO DE LICITAÇÃO – PREGÃO ELETRÔNICO Nº 021/2025 ID: 1069938 – SECRETARIA DA SAÚDE DO ESTADO DA BAHIA/HOSPITAL GERAL ROBERTO SANTOS. Abertura: 19/05/2025, às 09h00min. (HORÁRIO DE BRASÍLIA. Objeto: Aquisição de Teste Hematológicos com Comodato. Família: 65.05. Nº SEI 019.8635.2024.0211855-22. Regência Legal: 14.133/2021. O Edital e seus anexos poderão ser obtidos através do site **www.comprasnet.ba.gov.br**, **https://licitacoes-e2.bb.com.br/aop-inter-estatico/**ou **www.gov.br/pncp/pt-br**. Os interessados poderão entrar em contato através do e-mail: **hgrs.copel@saude.ba.gov.br**, telefone: 71-3103-8898/8899 ou presencialmente, de segunda a sexta-feira, das 08:30h às 12h e das 14h às 16h no endereço: COPEL do HGRS na Estrada do Saboeiro S/N, Prédio Anexo, 1º Andar, Sala de Licitação – Bairro Cabula, Salvador – Bahia, 05/05/2025. **Fernanda Manuela Alves Carvalho Nobre** – Pregoeira Oficial/HGRS.

SESAB

QUINTAL DU SAMBA
LINE UP:
NOELSON DO CAVACO
EDUARDINHO FORA DA MIDIA
NELSON RUFINO
QUINTAL DU SAMBA
10 DE MAIO
NA CASA PIA

BRASIL

Perseguição: suspeito morto e PMs feridos

TV GLOBO/REPRODUÇÃO

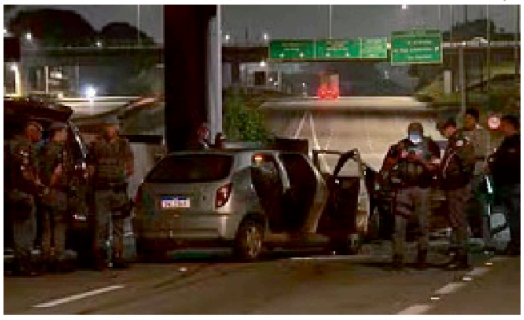

Perseguição por mais de 100 km termina com acidente e troca de tiros

RODOVIA ANCHIETA Um suspeito que dirigia um veículo roubado foi morto por policiais militares no fim da noite de domingo, 4, depois de uma longa perseguição que terminou em acidente envolvendo outro veículo na Rodovia Anchieta, na altura de São Bernardo do Campo, região metropolitana de São Paulo. Dois policiais e o condutor de outro carro envolvido no acidente ficaram feridos e foram levados ao Hospital de Urgência de São Bernardo. O nome do suspeito morto a tiros pelos PMs não foi divulgado.

O veículo alvo da perseguição havia sido roubado de um casal, também no domingo, em Boituva, na região de Sorocaba, interior do Estado. Câmeras de segurança flagraram a ação do assaltante. Após o roubo, o veículo seguiu pela Rodovia Castelo Branco e, na altura do km 45, no município de Araçariguama, passou a ser monitorado pela Polícia Militar Rodoviária. Ao chegar à região metropolitana de São Paulo, o automóvel passou a ser perseguido por policiais do 5º Batalhão de Ações Especiais da Polícia Militar, em Barueri. O motorista do carro roubado acelerou e entrou na Rodovia Anchieta.

Na altura do km 23, em São Bernardo, mais de 130 km distante de onde o automóvel havia sido roubado, ele colidiu com a traseira de outro carro. E este, por sua vez, colidiu com um caminhão. Segundo a Secretaria da Segurança Pública de São Paulo, após o acidente, o suspeito, que tinha 39 anos de idade, saiu do carro e disparou sua arma, uma pistola automática, contra os policiais. Em seguida, ele foi baleado.

PF apreende 10 quilos de cocaína, 32 de skunk e 45 de haxixe em aeroporto

GUARULHOS A Polícia Federal apreendeu 10 quilos de cocaína, 32 de skunk e 45 de haxixe e prendeu 13 suspeitos por tráfico internacional que pretendiam usar o maior aeroporto do País como rota para o comércio de drogas no fim de semana esticado pelo feriado do 1º de Maio. Em ações realizadas entre os dias 30 de abril e 5 de maio, os agentes federais tiveram trabalho redobrado no Aeroporto Internacional de São Paulo, em Guarulhos. Onze foram presos por tráfico e dois foram capturados durante procedimentos migratórios devido a mandados de prisão em aberto.

Os suspeitos adotaram expedientes diversos para ocultação da cocaína - em cápsulas ingeridas, fixada nas pernas e dentro de embalagens de tecidos. Cinco brasileiros e um alemão foram presos após ingerirem cápsulas de cocaína. Eles iriam viajar separadamente para a França e Portugal. Devido ao risco de morte, todos foram levados ao Hospital Geral de Guarulhos, onde permanecem sob custódia da Polícia Penal do Estado de São Paulo.

LANCHA PEGA FOGO EM REPRESA PAULISTA

GCM/DIVULGAÇÃO

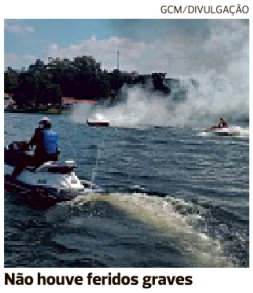

Não houve feridos graves

EXPLOSÃO Uma lancha com quatro passageiros à bordo, todos da mesma família, pegou fogo enquanto navegava pela Represa Guarapiranga, na zona sul de São Paulo, na manhã deste domingo, 4. De acordo com a Marinha, a Guarda Civil Metropolitana (GCM) e o Corpo de Bombeiros, ninguém ficou ferido. A embarcação foi identificada como sendo a lancha Uruçu, uma embarcação de porte médio, que acabou afundando depois do incidente.

Segundo informações da Capitania dos Portos de São Paulo (CPSP), as causas do incêndio serão investigadas. Os passageiros, um casal e duas crianças, são todos da mesma família, informou a Guarda Civil Metropolitana. Nenhum dos quatro teve ferimentos graves e não precisaram ser encaminhados ao hospital.

PREFEITURA MUNICIPAL DE ITABUNA
AVISO DE LICITAÇÃO PREGÃO ELETRÔNICO - SRP N° 0011-2025
O município de Itabuna comunica a abertura do Pregão Eletrônico – SRP Nº 0011-2025, para FORMALIZAÇÃO DE ARP - ATA DE REGISTRO DE PREÇOS PARA AQUISIÇÃO DE MATERIAL DE CONSTRUÇÃO PARA PREFEITURA MUNICIPAL DE ITABUNA-BA, conforme especificado no Edital de Licitação e mediante condições estabelecidas na Lei nº 14.133/2021. Recebimento das Propostas 07/05/2025, a partir das 08h00min; Início da sessão de disputa: 20/05/2025, às 09h00min. O edital disponibilizado, na integra, no Portal Nacional de Contratações Públicas (PNCP), no endereço eletrônico www.licitacoes-e2.bb.com.br, e site https://licitacao.prefeituradeitabuna.com.br/register/filter. Licitação BB nº 1068632. Informações no setor de licitações ou através do e-mail: licitacaoprefeituradeitabuna@gmail.com. Itabuna-BA, 05 de maio de 2025. Allana Francine Rocha de Santana – Pregoeira Designada.

POLÍCIA MILITAR DA BAHIA
AVISO DE LICITAÇÃO - PREGÃO ELETRÔNICO Nº 012/2025 – BB 1069940 - SSP/PMBA/CPR-SO.
Abertura: 14/05/2025, às 09h30min. (HORÁRIO DE BRASÍLIA). Local da sessão: site **https://licitacoes-e2.bb.com.br/aop-inter-estatico/**. Objeto: Aquisição de materiais de informática para atender as demandas do Comando de Policiamento da Região Sudoeste e unidades apoiadas. Nº do processo: 030.13222.2024.0197796-24, Regência legal: Lei 14.133/2021, Art. 28, I. O Edital e seus anexos poderão ser obtidos através dos sites **www.comprasnet.ba.gov.br, http://licitacoes-e2.bb.com.br/aop-interestatico/ ou www.gov.br/pncp/pt-br**. Os interessados poderão entrar em contato através do e-mail: **cprso.slc@pm.ba.gov.br**, telefone: (77) 92007-1036 ou presencialmente, de segunda a sexta-feira, das 8h às 12h e das 14h às 18h no endereço: Sede do CPR-SO, sito Av. Paraná, 2001, Kadija. Vitória da Conquista – BA, 14/04/2025. **Brunno Roberto Calheira Figueirêdo – Cap PM – Pregoeiro Oficial.**

PREFEITURA MUNICIPAL DE REMANSO/BA
CONCORRENCIA Nº 006/2025
P.A N° 062/2025. OBJ. Serviços de engenharia relativos à pavimentação de vias em paralelepípedos. Abertura: 21.05.2025 às 9H. Edital: www.portaldecompraspublicas.com.br. Remanso/BA, 05/05/2025. Manoel Gonçalves Bastos Neto – Agente de Contratação.
DISPENSA Nº 025/2025
P.A Nº 064/2025. OBJ. Forn. de bombas submersas para poços artesianos. Início recebimento de proposta: 06.05.2025 às 9h. Site para detalhes: www.portaldecompraspublicas.com.br. Remanso -BA, 05/05/2025. Manoel Gonçalves Bastos Neto – Agente de Contratação.
PREGÃO ELETRÔNICO SRP Nº 022/2025
P.A N° 065/2025. OBJ. Forn. de refeições prontas (self-service / marmitex). Abertura: 19.05.2025 ÀS 09H. Edital: www.portaldecompraspublicas.com.br. Remanso/BA, 05/05/2025. Manoel G. Bastos Neto – Pregoeiro.

AB HOLDING S/A
CNPJ: 15.770.127/0001-67
EDITAL DE CONVOCAÇÃO
Convocamos os Senhores Acionistas para a Assembleia Geral Ordinária e Extraordinária, a ser realizada no dia 15/05/2025 às 10:00, presencialmente na sede da Companhia, localizada na Avenida Luis Eduardo Magalhães, nº 3301, Agência 01-FORD, Loja A, Cabula, Salvador-Bahia, com a seguinte Pauta:
1. Apreciar o Relatório Anual da Administração, tomar as contas dos administradores, bem como examinar, discutir e aprovar as Demonstrações Financeiras da Companhia referentes ao exercício social encerrado em 31 de dezembro de 2024, acompanhado do Parecer dos Auditores Independentes;
2. Deliberar sobre a destinação do lucro líquido do exercício e a distribuição de dividendos;
3. Fixar a remuneração dos administradores para 2025;
4. O que mais ocorrer.
Informações Gerais:
1 – Os acionistas poderão fazer-se representar por mandatário constituído há menos de 01 (um) ano, que seja acionista ou representante legal de acionista, administrador da Companhia ou advogado (art. 10, §2º do Estatuto Social);
2 – É vedada a representação de mais de 02 (dois) acionistas por uma mesma pessoa, independente da condição (art. 10, §3º do Estatuto Social);
Salvador – Bahia, 06 de maio de 2025.
DIRETORIA

INSTITUTO FEDERAL DE EDUCAÇÃO, CIÊNCIA E TECNOLOGIA BAHIA
MINISTÉRIO DA EDUCAÇÃO
GOVERNO FEDERAL BRASIL UNIÃO E RECONSTRUÇÃO

AVISO DE LICITAÇÃO
Pregão Eletrônico nº 90002/2025 - UASG 158145
Processo: 23278.001028/2024-95; Objeto: Contratação de empresa especializada para a prestação de serviços de engenharia visando a instalação de linhas de vida na Reitoria do Instituto Federal da Bahia (IFBA); Total de item a ser licitado: 01; Edital: 06/05/2025, das 08h às 12h e das 13h às 17h. Endereço: Av. Araújo Pinho, n.º 39. Canela. Salvador – BA. CEP: 40.110-150, ou pelo site: https://portal.ifba.edu.br/proap/transparencia/licitacoes-e-contratos/licitacoes/pregoes/2025/reitoria. Entrega das Propostas: a partir de 06/05/2025, às 08h, no site:www.gov.br/compras; Abertura das Propostas: **20/05/2025** às **09h,** no site:www.gov.br/compras; Informações gerais no site: https://portal.ifba.edu.br/proap/transparencia/licitacoes-e-contratos/licitacoes/pregoes/2025/reitoria, ou pelo e-mail: deplic@ifba.edu.br.

GOVERNO DO ESTADO BAHIA SECRETARIA DA SAÚDE
SUPERINTENDÊNCIA DE ATENÇÃO INTEGRAL À SAÚDE – SAIS - DIRETORIA GERAL DE GESTÃO DAS UNIDADES PRÓPRIAS – DGGUP - DIRETORIA DE GESTÃO DE SERVIÇOS DE SAÚDE – DGESS – DIRETORIA DE APOIO OPERACIONAL ÀS UNIDADES PRÓPRIAS – DAOUP. RESUMO DA 3ª APOSTILA AO CONTRATO DE GESTÃO Nº 01/2021. CONTRATANTE: GOVERNO DO ESTADO DA BAHIA, através da SECRETARIA ESTADUAL DA SAÚDE/FESBA. CONTRATADA: **Fundação Estatal Saúde da Família (FESF-SUS)**, com CNPJ nº 11.020.634/0001-22. Apostila que reajusta o preço do Contrato de Gestão Interna nº 01/2021, cujo objeto é a gestão e operacionalização dos serviços de Saúde no **Hospital Materno Infantil Doutor Joaquim Sampaio**, localizado no Município de Ilhéus. Valor Mensal Corrigido do custeio da unidade a partir de Novembro/2024: **R$ 6.203.460,41** (seis milhões, duzentos e três mil, quatrocentos e sessenta reais e quarenta e um centavos). Valor a ser ressarcido de Novembro/2024 até Abril/2025: **R$ 1.358.168,76** (um milhão, trezentos e cinquenta e oito mil cento e sessenta e oito reais e setenta e seis centavos). Unidade Gestora: 3.19.601.00083, Projeto/Atividade: 10302435/2640, Meta: 2148, Fonte: 100/130/281, Elemento de Despesa: 33.90.39. **Data da assinatura: 30/04/2025. Processo nº 019.5120.2024.0156854-00. DRA. ROBERTA SILVA DE CARVALHO SANTANA. SECRETÁRIA DA SAÚDE.**
SESAB