VLT DO SUBÚRBIO

- VEÍCULO LEVE SOBRE TRILHOS -

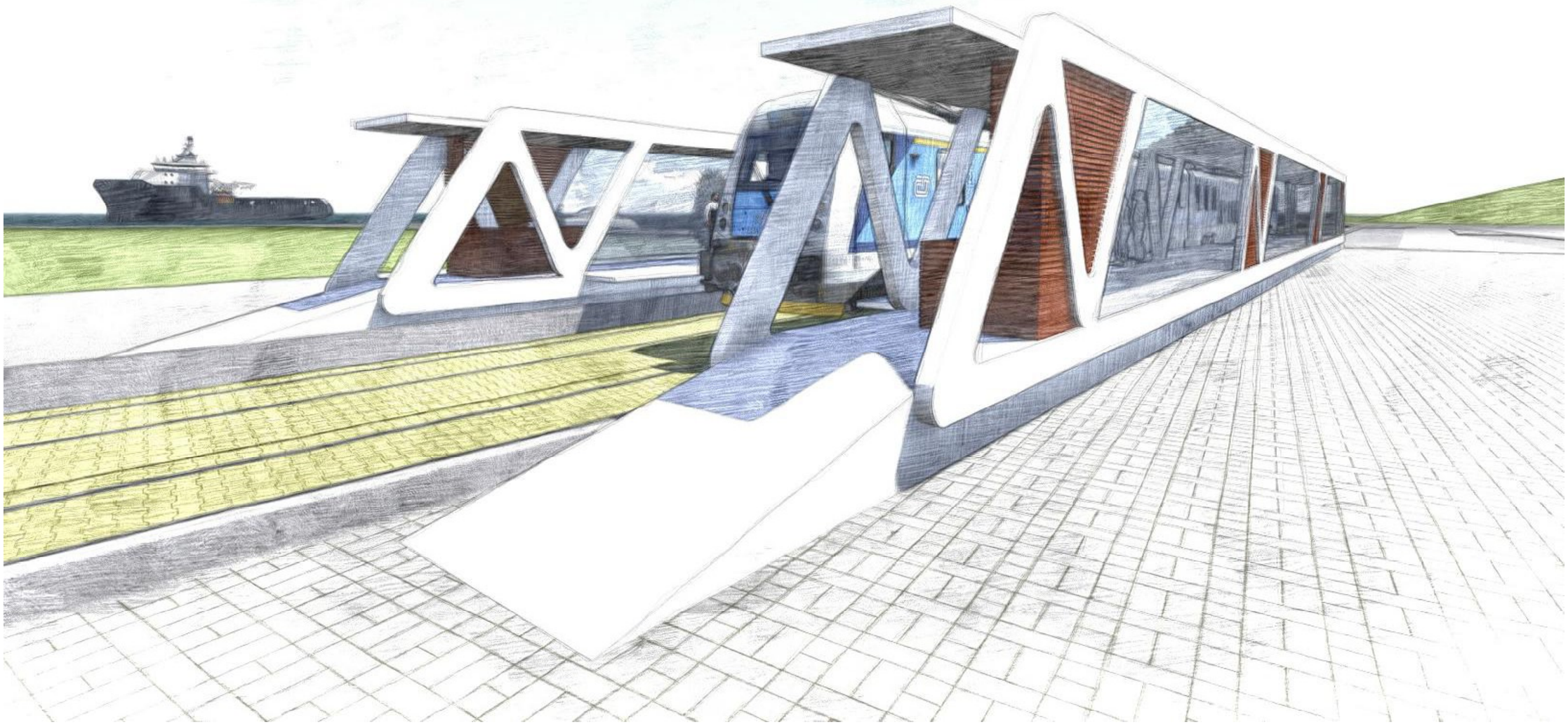

COMPANHIA DE TRANSPORTES DO ESTADO DA BAHIA

TOMO II

BAHIA
GOVERNO DO ESTADO



LEGENDA

REV	DESCRIÇÃO	DES	VER	APR	DATA
0	Emissão Inicial	AAA.	AAA.	AAA.	00/12/2014

DESENHO		/ /
VERIFICAÇÃO		/ /
APROVAÇÃO		/ /
PROJETO	Arq. Ademar de Freitas CAU-Ba A109569-2	
PROJETO		
OBSERVAÇÃO		

OBRA: VLT (VEÍCULO LEVE SOBRE TRILHOS) DE SALVADOR

ETAPA: ANTE PROJETO

TITULO: ÁREAS DE INTERESSE PARA O PROJETO

DESENHO: DE-7822-AP-101-GER-0050-0

ESCALA: 1:10000

DATA: 09/12/2015

ARQUIVO: PC-7822-57915

REVISÃO: 0

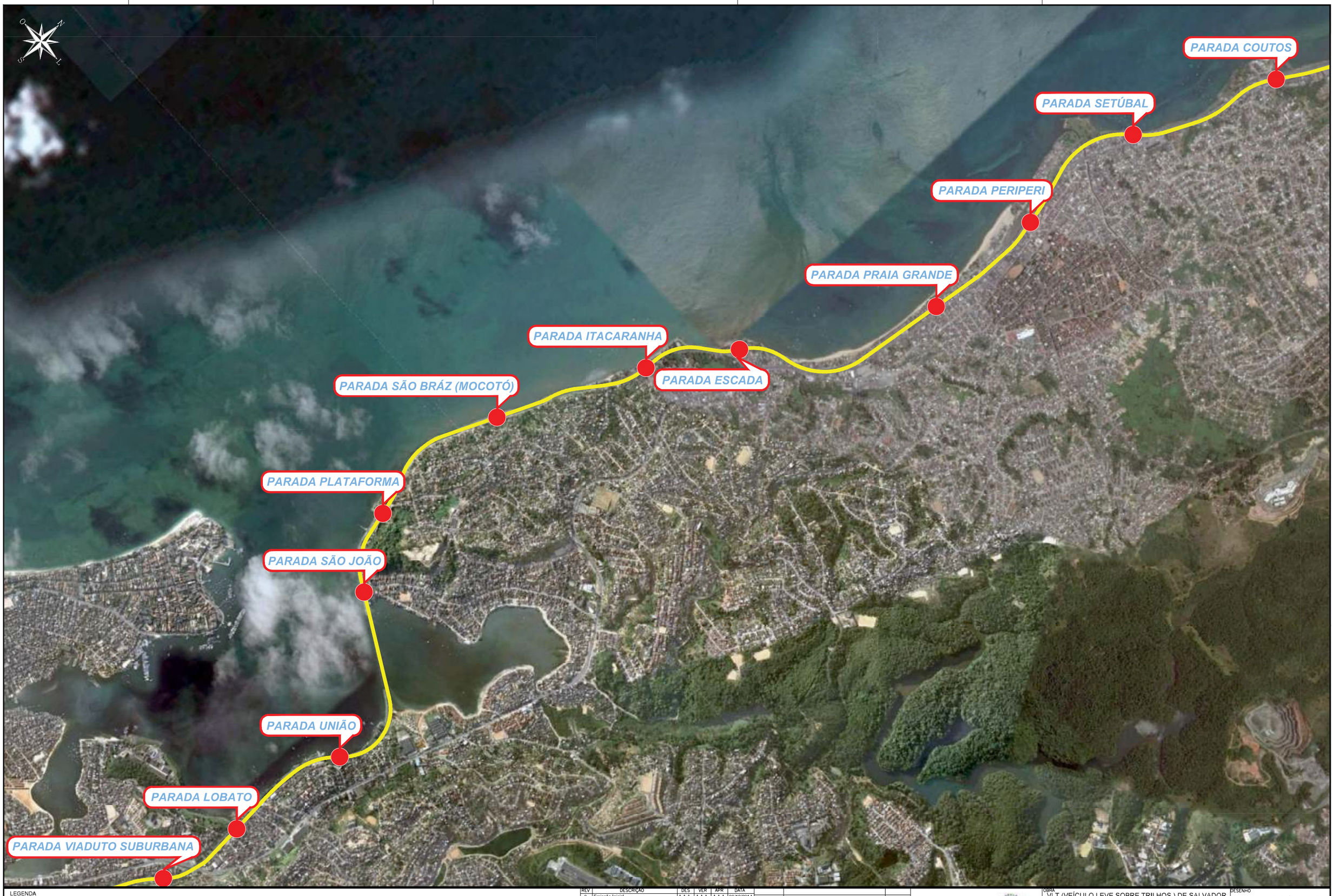

LEGENDA

REV	DESCRIÇÃO	DES	VER	APR	DATA
0	Emissão Inicial	A.A.A.	A.A.A.	A.A.A.	00/12/2014

DESENHO		/ /
VERIFICAÇÃO		/ /
APROVAÇÃO		/ /
PROJETO	Arq. Adomar de Freitas CAU-Ba A109569-2	
PROJETO		
OBSERVAÇÃO		

OBRA: VLT (VEÍCULO LEVE SOBRE TRILHOS) DE SALVADOR
DESENHO: DE-7822-AP-101-GER-0051-0
ETAPA: ANTEPROJETO
ESCALA: 1:10.000
DATA: 09/01/2015
TÍTULO: ÁREAS DE INTERESSE PARA O PROJETO
ARQUIVO: PC-7822-57916
REVISÃO: 0



LEGENDA

REV	DESCRIÇÃO	DES	VER	APR	DATA
0	Emissão Inicial	V.R.S.	E.F.C.	F.B.B.	09/01/2015
1	Correção de Traçado	V.R.S.	E.F.C.	F.B.B.	01/07/2015

DESENHO		/ /
VERIFICAÇÃO		/ /
APROVAÇÃO		/ /
PROJETO	Arq. Ademar de Freitas CAU-Ba A109569-2	
PROJETO		
OBSERVAÇÃO		

OBRA: VLT (VEÍCULO LEVE SOBRE TRILHOS) DE SALVADOR

ETAPA: ANTEPROJETO

TÍTULO: ÁREAS DE INTERESSE PARA O PROJETO

DESENHO: DE-7822-AP-101-GEO-0052-1

ESCALA: 1:10.000

DATA: 09/01/2015

ARQUIVO: PC-7822-57917

REVISÃO: 1

INTERVENÇÃO VIÁRIA

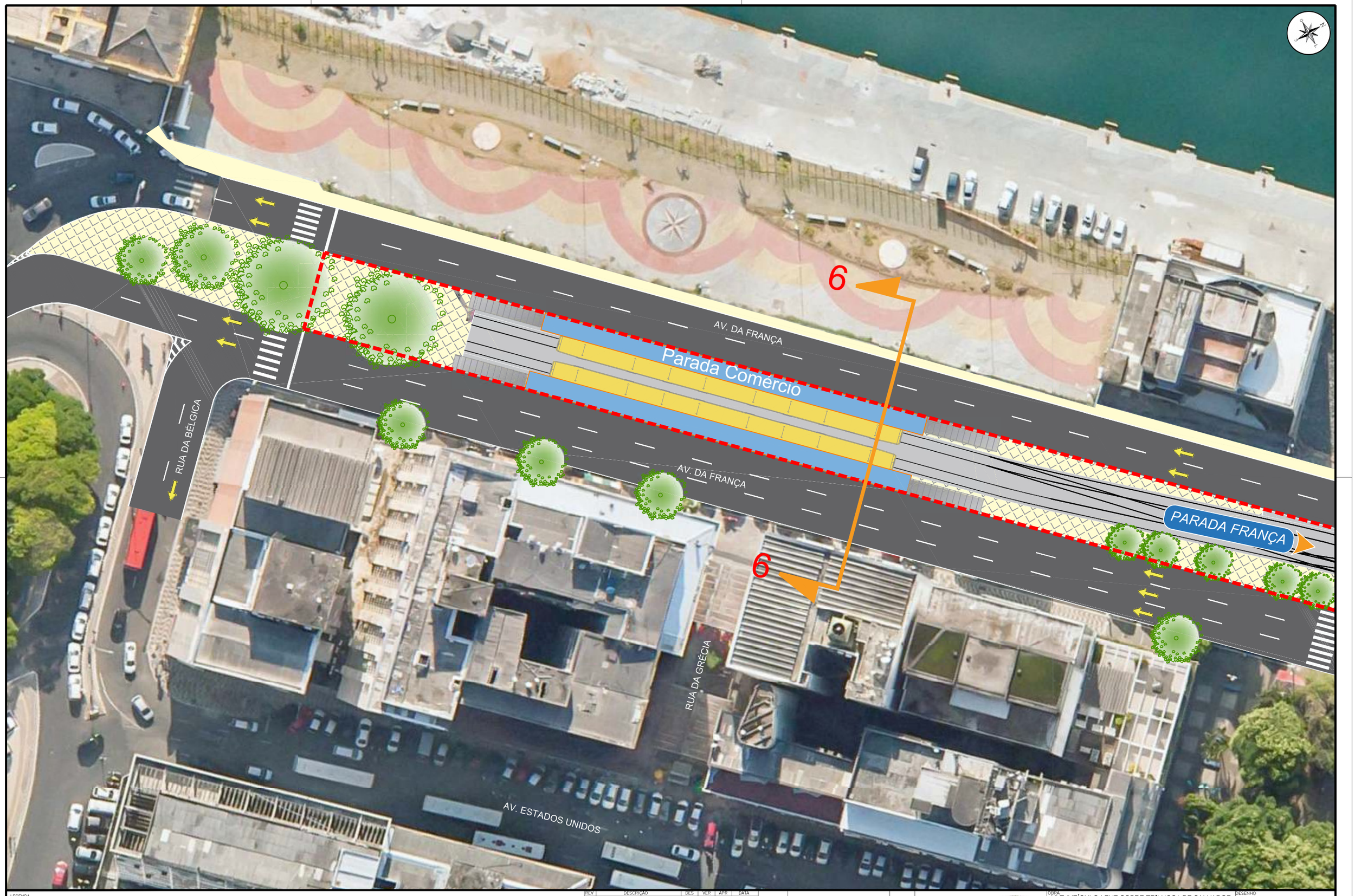

LEGENDA

Limite da Intervenção

REV	DESCRIÇÃO	DES	VER	APR	DATA
0	Emissão Inicial	V.R.S.	E.F.C.	F.B.B.	23/03/2015
1	Revisão Geral	V.R.S.	E.F.C.	F.B.B.	10/04/2015
2	Inserção do Limite da Obra	V.R.S.	E.F.C.	F.B.B.	17/04/2015
3	Revisão Geral	V.R.S.	E.F.C.	F.B.B.	12/05/2015

DESENHO		/ /
VERIFICAÇÃO		/ /
APROVAÇÃO		/ /
PROJETO	Arq. Ademar de Freitas CAU-Ba A109569-2	
PROJETO		
OBSERVAÇÃO		

OBRA: VLT (VEÍCULO LEVE SOBRE TRILHOS) DE SALVADOR

ETAPA: ANTE PROJETO

TÍTULO: PROJETO DE INTERVENÇÃO VIÁRIA
TRECHO COMÉRCIO - CALÇADA

DESENHO: DE-7822-AP-100-INT-0001-3

ESCALA: 1:500

DATA: 23/03/2015

ARQUIVO: PC-7822-59566

REVISÃO: 3

PARADA COMÉRCIO

AV. DA FRANÇA

RUA PINTO MARTINS

AV. ESTADOS UNIDOS

RUA DA ARGENTINA

PARADA FRANÇA

7

7

LEGENDA

Limite da Intervenção

REV	DESCRIÇÃO	DES	VER	APR	DATA
0	Emissão Inicial	V.R.S.	E.F.C.	F.B.B.	23/03/2015
1	Revisão Geral	V.R.S.	E.F.C.	F.B.B.	10/04/2015
2	Inserção do Limite da Obra	V.R.S.	E.F.C.	F.B.B.	17/04/2015
3	Revisão Geral	V.R.S.	E.F.C.	F.B.B.	12/05/2015

DESENHO		/ /
VERIFICAÇÃO		/ /
APROVAÇÃO		/ /
PROJETO	Arq. Ademar de Freitas CAU-Ba A109569-2	
PROJETO		
OBSERVAÇÃO		

OBRA: VLT (VEÍCULO LEVE SOBRE TRILHOS) DE SALVADOR

ETAPA: ANTE PROJETO

TÍTULO: PROJETO DE INTERVENÇÃO VIÁRIA
TRECHO COMÉRCIO - CALÇADA

DESENHO: DE-7822-AP-100-INT-0002-3

ESCALA: 1:500

DATA: 23/03/2015

ARQUIVO: PC-7822-59567

REVISÃO: 3

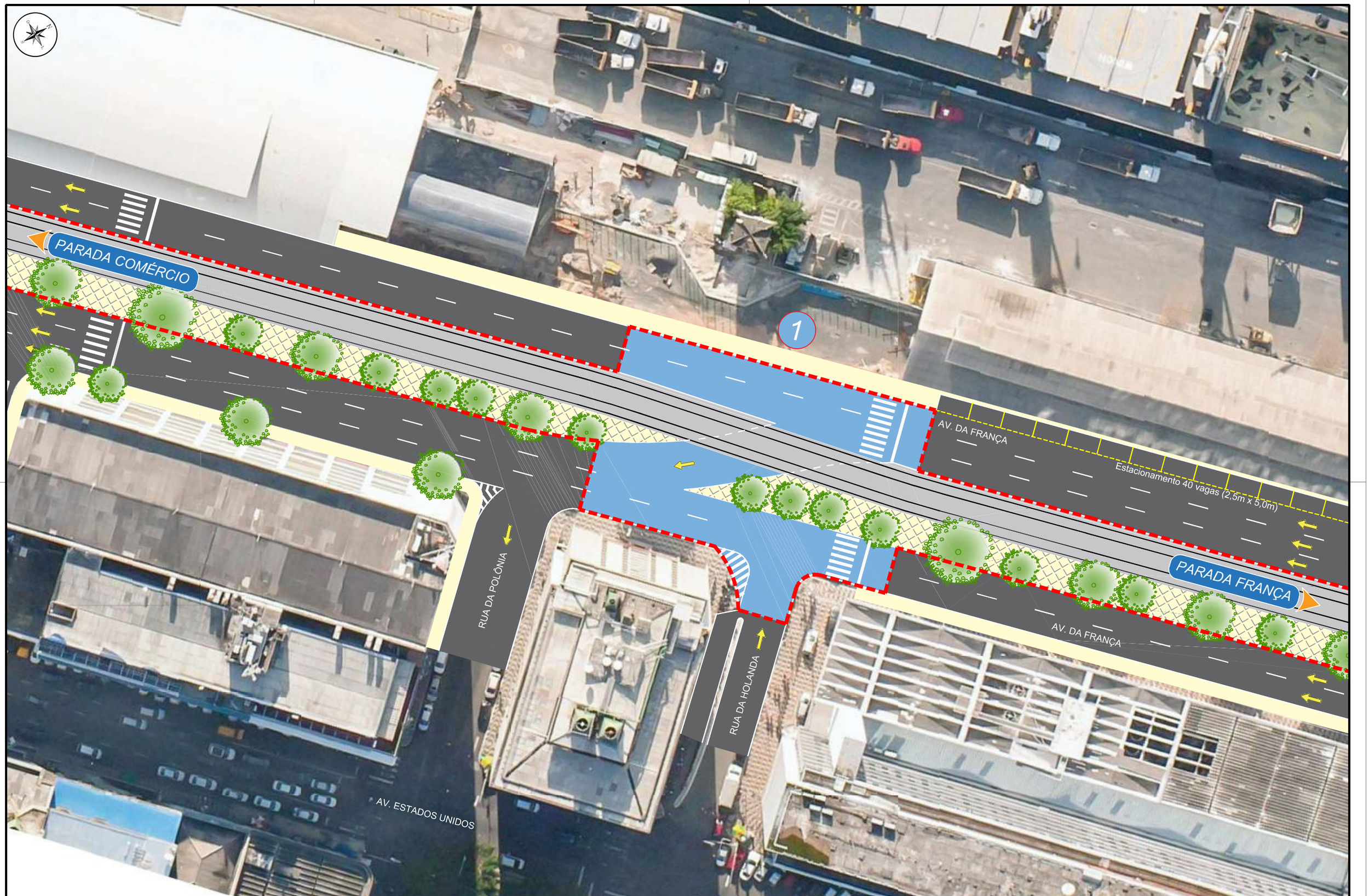

LEGENDA

Limite da Intervenção

REV.	DESCRIÇÃO	DES	VER	APR	DATA
0	Emissão Inicial	V.R.S.	E.F.C.	F.B.B.	23/03/2015
1	Inserção do Limite da Obra	V.R.S.	E.F.C.	F.B.B.	17/04/2015
2	Fixação das Vagas de Estacionamento	V.R.S.	E.F.C.	F.B.B.	06/05/2015
3	Revisão Geral	V.R.S.	E.F.C.	F.B.B.	25/05/2015

DESENHO		/ /
VERIFICAÇÃO		/ /
APROVAÇÃO		/ /
PROJETO	Arq. Ademar de Freitas CAU-Ba A109569-2	
PROJETO		
OBSERVAÇÃO		

OBRA: VLT (VEÍCULO LEVE SOBRE TRILHOS) DE SALVADOR

ETAPA: ANTE PROJETO

TÍTULO: PROJETO DE INTERVENÇÃO VIÁRIA
TRECHO COMÉRCIO - CALÇADA

DESENHO: DE-7822-AP-100-INT-0003-3

ESCALA: 1:500

DATA: 23/03/2015

ARQUIVO: PC-7822-59568

REVISÃO: 3



LEGENDA

Limite da Intervenção

REV	DESCRIÇÃO	DES	VER	APR	DATA
0	Emissão Inicial	V.R.S.	E.F.C.	F.B.B.	23/03/2015
1	Revisão Geral	V.R.S.	E.F.C.	F.B.B.	10/04/2015
2	Inserção do Limite da Obra	V.R.S.	E.F.C.	F.B.B.	17/04/2015
3	Fixação das Vagas de Estacionamento	V.R.S.	E.F.C.	F.B.B.	06/05/2015
4	Revisão Geral	V.R.S.	E.F.C.	F.B.B.	12/05/2015
5	Revisão Geral	V.R.S.	E.F.C.	F.B.B.	25/05/2015

DESENHO		/ /
VERIFICAÇÃO		/ /
APROVAÇÃO		/ /
PROJETO	Arq. Ademar de Freitas CAU-Ba A109569-2	
PROJETO		
OBSERVAÇÃO		

OBRA: VLT (VEÍCULO LEVE SOBRE TRILHOS) DE SALVADOR

ETAPA: ANTE PROJETO

TÍTULO: PROJETO DE INTERVENÇÃO VIÁRIA
TRECHO COMÉRCIO - CALÇADA

DESENHO: DE-7822-AP-100-INT-0004-5

ESCALA: 1:500

DATA: 23/03/2015

ARQUIVO: PC-7822-59569

REVISÃO: 5

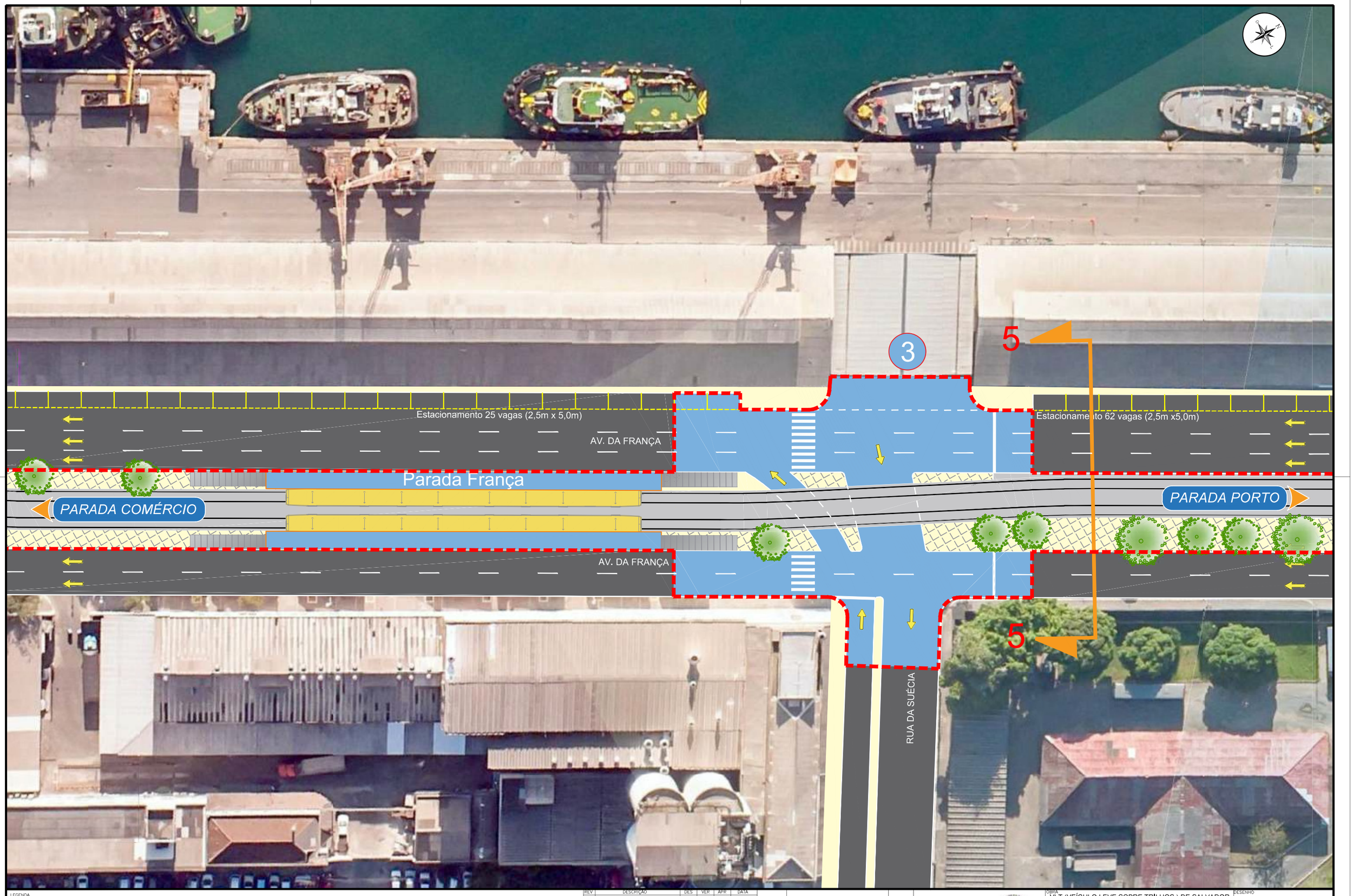

LEGENDA

Limite da Intervenção

REV	DESCRIÇÃO	DES	VER	APR	DATA
0	Emissão Inicial	V.R.S.	E.F.C.	F.B.B.	23/03/2015
1	Revisão Geral	V.R.S.	E.F.C.	F.B.B.	10/04/2015
2	Inserção do Limite da Obra	V.R.S.	E.F.C.	F.B.B.	17/04/2015
3	Fixação das Vagas de Estacionamento	V.R.S.	E.F.C.	F.B.B.	06/05/2015
4	Revisão Geral	V.R.S.	E.F.C.	F.B.B.	12/05/2015
5	Revisão Geral	V.R.S.	E.F.C.	F.B.B.	25/05/2015

DESENHO		/ /
VERIFICAÇÃO		/ /
APROVAÇÃO		/ /
PROJETO	Arq. Ademar de Freitas CAU-Ba A109569-2	
PROJETO		
OBSERVAÇÃO		

OBRA: VLT (VEÍCULO LEVE SOBRE TRILHOS) DE SALVADOR

ETAPA: ANTE PROJETO

TÍTULO: PROJETO DE INTERVENÇÃO VIÁRIA
TRECHO COMÉRCIO - CALÇADA

DESENHO: DE-7822-AP-100-INT-0005-5

ESCALA: 1:500

DATA: 23/03/2015

ARQUIVO: PC-7822-59570

REVISÃO: 5



LEGENDA

Limite da Intervenção

REV	DESCRIÇÃO	DES	VER	APR	DATA
0	Emissão Inicial	V.R.S.	E.F.C.	F.B.B.	23/03/2015
1	Revisão Geral	V.R.S.	E.F.C.	F.B.B.	10/04/2015
2	Inserção do Limite da Obra	V.R.S.	E.F.C.	F.B.B.	17/04/2015
3	Fixação das Vagas de Estacionamento	V.R.S.	E.F.C.	F.B.B.	06/05/2015
4	Revisão Geral	V.R.S.	E.F.C.	F.B.B.	12/05/2015
5	Revisão Geral	V.R.S.	E.F.C.	F.B.B.	25/05/2015

DESENHO		/ /
VERIFICAÇÃO		/ /
APROVAÇÃO		/ /
PROJETO	Arq. Ademar de Freitas CAU-Ba A109569-2	
PROJETO		
OBSERVAÇÃO		

OBRA: VLT (VEÍCULO LEVE SOBRE TRILHOS) DE SALVADOR

ETAPA: ANTE PROJETO

TÍTULO: PROJETO DE INTERVENÇÃO VIÁRIA
TRECHO COMÉRCIO - CALÇADA

DESENHO: DE-7822-AP-100-INT-0006-5

ESCALA: 1:500

DATA: 23/03/2015

ARQUIVO: PC-7822-59571

REVISÃO: 5



LEGENDA

Limite da Intervenção

REV	DESCRIÇÃO	DES	VER	APR	DATA
0	Emissão Inicial	V.R.S.	E.F.C.	F.B.B.	23/03/2015
1	Revisão Geral	V.R.S.	E.F.C.	F.B.B.	10/04/2015
2	Inserção do Limite da Obra	V.R.S.	E.F.C.	F.B.B.	17/04/2015
3	Fixação das Vagas de Estacionamento	V.R.S.	E.F.C.	F.B.B.	06/05/2015
4	Revisão Geral	V.R.S.	E.F.C.	F.B.B.	12/05/2015
5	Revisão Geral	V.R.S.	E.F.C.	F.B.B.	25/05/2015

DESENHO		/ /
VERIFICAÇÃO		/ /
APROVAÇÃO		/ /
PROJETO	Arq. Ademar de Freitas CAU-BA 109569-2	
PROJETO		
OBSERVAÇÃO		

OBRA: VLT (VEÍCULO LEVE SOBRE TRILHOS) DE SALVADOR

ETAPA: ANTE PROJETO

TÍTULO: PROJETO DE INTERVENÇÃO VIÁRIA
TRECHO COMÉRCIO - CALÇADA

DESENHO: DE-7822-AP-100-INT-0007-5

ESCALA: 1:500

DATA: 23/03/2015

ARQUIVO: PC-7822-59572

REVISÃO: 5



LEGENDA

Limite da Intervenção

REV	DESCRIÇÃO	DES	VER	APR	DATA
0	Emissão Inicial	V.R.S.	E.F.C.	F.B.B.	23/03/2015
1	Revisão Geral	V.R.S.	E.F.C.	F.B.B.	10/04/2015
2	Inserção do Limite da Obra	V.R.S.	E.F.C.	F.B.B.	17/04/2015
3	Fixação das Vagas de Estacionamento	V.R.S.	E.F.C.	F.B.B.	06/05/2015
4	Revisão Geral	V.R.S.	E.F.C.	F.B.B.	12/05/2015

DESENHO		/ /
VERIFICAÇÃO		/ /
APROVAÇÃO		/ /
PROJETO	Arq. Ademar de Freitas CAU-Ba A109569-2	
PROJETO		
OBSERVAÇÃO		

OBRA: VLT (VEÍCULO LEVE SOBRE TRILHOS) DE SALVADOR

ETAPA: ANTE PROJETO

TÍTULO: PROJETO DE INTERVENÇÃO VIÁRIA
TRECHO COMÉRCIO - CALÇADA

DESENHO: DE-7822-AP-100-INT-0008-4

ESCALA: 1:500

DATA: 23/03/2015

ARQUIVO: PC-7822-59573

REVISÃO: 4

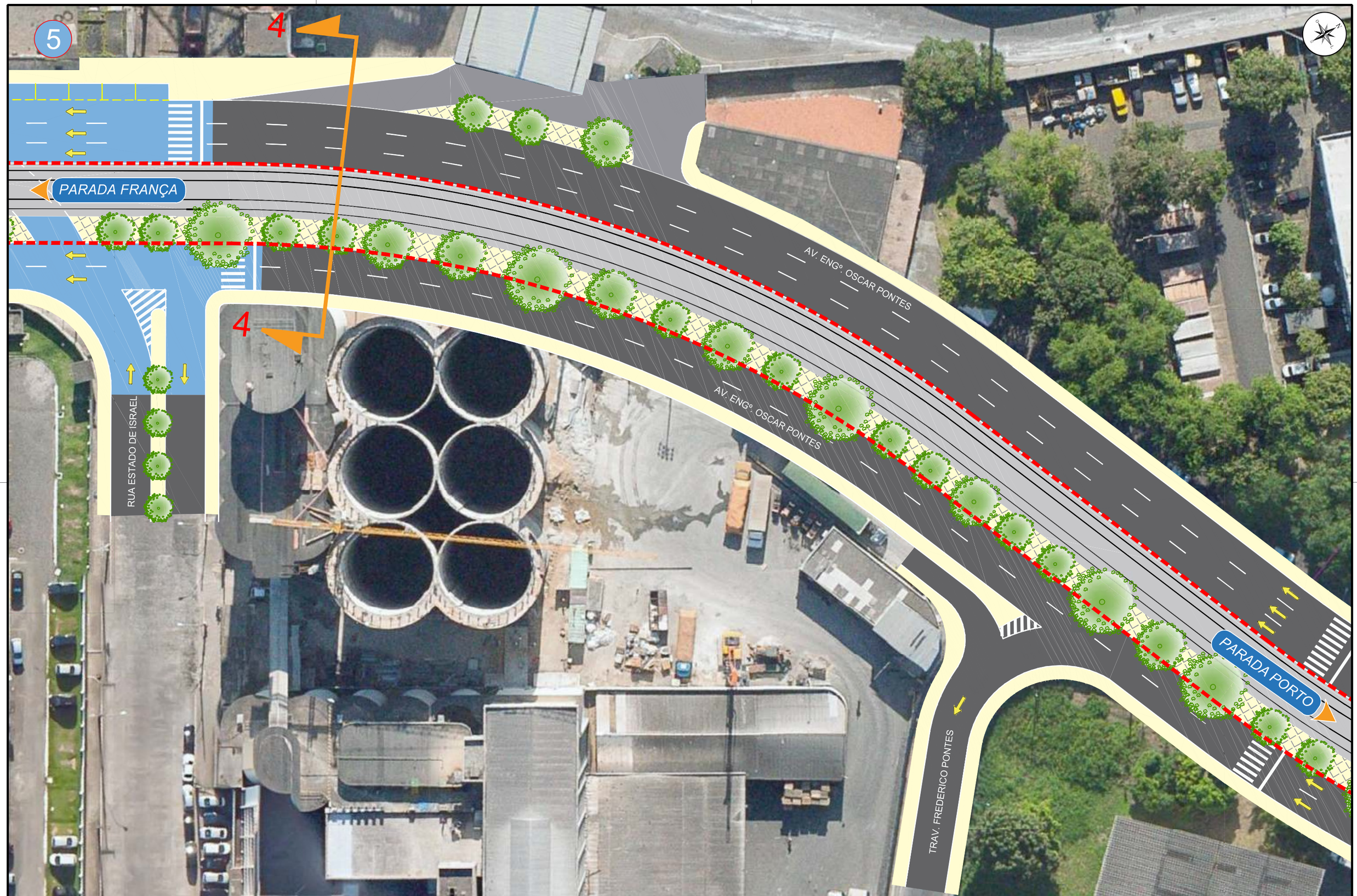

LEGENDA

Limite da Intervenção

REV	DESCRIÇÃO	DES	VER	APR	DATA
0	Emissão Inicial	V.R.S.	E.F.C.	F.B.B.	23/03/2015
1	Revisão Geral	V.R.S.	E.F.C.	F.B.B.	10/04/2015
2	Inserção do Limite da Obra	V.R.S.	E.F.C.	F.B.B.	17/04/2015
3	Fixação das Vagas de Estacionamento	V.R.S.	E.F.C.	F.B.B.	06/05/2015
4	Revisão Geral	V.R.S.	E.F.C.	F.B.B.	12/05/2015
5	Revisão Geral	V.R.S.	E.F.C.	F.B.B.	26/05/2015

DESENHO		/ /
VERIFICAÇÃO		/ /
APROVAÇÃO		/ /
PROJETO	Arq. Ademar de Freitas CAU-Ba A109569-2	
PROJETO		
OBSERVAÇÃO		

OBRA: VLT (VEÍCULO LEVE SOBRE TRILHOS) DE SALVADOR

ETAPA: ANTE PROJETO

TÍTULO: PROJETO DE INTERVENÇÃO VIÁRIA
TRECHO COMÉRCIO - CALÇADA

DESENHO: DE-7822-AP-100-INT-0009-5

ESCALA: 1:500

DATA: 23/03/2015

ARQUIVO: PC-7822-59574

REVISÃO: 5



LEGENDA

Limite da Intervenção

REV	DESCRIÇÃO	DES	VER	APR	DATA
0	Emissão Inicial	V.R.S.	E.F.C.	F.B.B.	23/03/2015
1	Revisão Geral	V.R.S.	E.F.C.	F.B.B.	10/04/2015
2	Inserção do Limite da Obra	V.R.S.	E.F.C.	F.B.B.	17/04/2015
3	Fixação das Vagas de Estacionamento	V.R.S.	E.F.C.	F.B.B.	06/05/2015
4	Revisão Geral	V.R.S.	E.F.C.	F.B.B.	12/05/2015
5	Revisão Geral	V.R.S.	E.F.C.	F.B.B.	26/05/2015

DESENHO		/ /
VERIFICAÇÃO		/ /
APROVAÇÃO		/ /
PROJETO		
PROJETO	Arq. Ademar de Freitas CAU-Ba A109569-2	
OBSERVAÇÃO		

OBRA: VLT (VEÍCULO LEVE SOBRE TRILHOS) DE SALVADOR

ETAPA: ANTE PROJETO

TÍTULO: PROJETO DE INTERVENÇÃO VIÁRIA TRECHO COMÉRCIO - CALÇADA

DESENHO: DE-7822-AP-100-INT-0010-5

ESCALA: 1:500

DATA: 23/03/2015

ARQUIVO: PC-7822-59575

REVISÃO: 5



LEGENDA

Limite da Intervenção

REV	DESCRIÇÃO	DES	VER	APR	DATA
0	Emissão Inicial	V.R.S.	E.F.C.	F.B.B.	23/03/2015
1	Revisão Geral	V.R.S.	E.F.C.	F.B.B.	10/04/2015
2	Inserção do Limite da Obra	V.R.S.	E.F.C.	F.B.B.	17/04/2015
3	Fixação das Vagas de Estacionamento	V.R.S.	E.F.C.	F.B.B.	06/05/2015
4	Revisão Geral	V.R.S.	E.F.C.	F.B.B.	12/05/2015
5	Revisão Geral	V.R.S.	E.F.C.	F.B.B.	25/05/2015

DESENHO		/ /
VERIFICAÇÃO		/ /
APROVAÇÃO		/ /
PROJETO		
PROJETO	Arq. Ademar de Freitas CAU-Ba A109569-2	
OBSERVAÇÃO		

OBRA: VLT (VEÍCULO LEVE SOBRE TRILHOS) DE SALVADOR

ETAPA: ANTE PROJETO

TÍTULO: PROJETO DE INTERVENÇÃO VIÁRIA
TRECHO COMÉRCIO - CALÇADA

DESENHO: DE-7822-AP-100-INT-0011-5

ESCALA: 1:500

DATA: 23/03/2015

ARQUIVO: PC-7822-59576

REVISÃO: 5



LEGENDA

Limite da Intervenção

REV	DESCRIÇÃO	DES	VER	APR	DATA
0	Emissão Inicial	V.R.S.	E.F.C.	F.B.B.	23/03/2015
1	Revisão Geral	V.R.S.	E.F.C.	F.B.B.	10/04/2015
2	Inserção do Limite da Obra	V.R.S.	E.F.C.	F.B.B.	17/04/2015
3	Revisão Geral	V.R.S.	E.F.C.	F.B.B.	12/05/2015
4	Revisão Geral	V.R.S.	E.F.C.	F.B.B.	25/05/2015

DESENHO		/ /
VERIFICAÇÃO		/ /
APROVAÇÃO		/ /
PROJETO		
PROJETO	Arq. Ademar de Freitas CAU-Ba A109569-2	
OBSERVAÇÃO		

OBRA: VLT (VEÍCULO LEVE SOBRE TRILHOS) DE SALVADOR

ETAPA: ANTE PROJETO

TÍTULO: PROJETO DE INTERVENÇÃO VIÁRIA TRECHO COMÉRCIO - CALÇADA

DESENHO: DE-7822-AP-100-INT-0012-4

ESCALA: 1:500

DATA: 23/03/2015

ARQUIVO: PC-7822-59577

REVISÃO: 4



LEGENDA

Limite da Intervenção

REV	DESCRIÇÃO	DES.	VER.	APR.	DATA
0	Emissão Inicial	V.R.S.	E.F.C.	F.B.B.	23/03/2015
1	Revisão Geral	V.R.S.	E.F.C.	F.B.B.	10/04/2015
2	Inserção do Limite da Obra	V.R.S.	E.F.C.	F.B.B.	17/04/2015
3	Revisão Geral	V.R.S.	E.F.C.	F.B.B.	06/05/2015
4	Revisão Geral	V.R.S.	E.F.C.	F.B.B.	12/05/2015
5	Revisão Geral	V.R.S.	E.F.C.	F.B.B.	08/06/2015

DESENHO		/ /
VERIFICAÇÃO		/ /
APROVAÇÃO		/ /
PROJETO		
PROJETO	Arq. Ademar de Freitas CAU-Ba A109569-2	
OBSERVAÇÃO		

OBRA: VLT (VEÍCULO LEVE SOBRE TRILHOS) DE SALVADOR

ETAPA: ANTE PROJETO

TÍTULO: PROJETO DE INTERVENÇÃO VIÁRIA
TRECHO COMÉRCIO - CALÇADA

DESENHO: DE-7822-AP-100-INT-0013-5

ESCALA: 1:500

DATA: 23/03/2015

ARQUIVO: PC-7822-59578

REVISÃO: 5



LEGENDA

Limite da Intervenção

REV	DESCRIÇÃO	DES	VER	APR	DATA
0	Emissão Inicial	V.R.S.	E.F.C.	F.B.B.	23/03/2015
1	Inserção do Limite da Obra	V.R.S.	E.F.C.	F.B.B.	17/04/2015
2	Revisão Geral	V.R.S.	E.F.C.	F.B.B.	06/05/2015
3	Revisão Geral	V.R.S.	E.F.C.	F.B.B.	12/05/2015
4	Revisão Geral	V.R.S.	E.F.C.	F.B.B.	25/05/2015
5	Revisão Geral	V.R.S.	E.F.C.	F.B.B.	08/06/2015
6	Mudança do Traçado da Cidovia	V.R.S.	E.F.C.	F.B.B.	10/06/2015
7	Retirada da Pintura da Ciclorrota	V.R.S.	E.F.C.	F.B.B.	17/06/2015

DESENHO		/ /
VERIFICAÇÃO		/ /
APROVAÇÃO		/ /
PROJETO		
PROJETO	Arq. Ademar de Freitas CAU-Ba A109569-2	
OBSERVAÇÃO		

OBRA: VLT (VEÍCULO LEVE SOBRE TRILHOS) DE SALVADOR

ETAPA: ANTE PROJETO

TÍTULO: PROJETO DE INTERVENÇÃO VIÁRIA
TRECHO COMÉRCIO - CALÇADA

DESENHO: DE-7822-AP-100-INT-0014-7

ESCALA: 1:500

DATA: 23/03/2015

ARQUIVO: PC-7822-59579

REVISÃO: 7

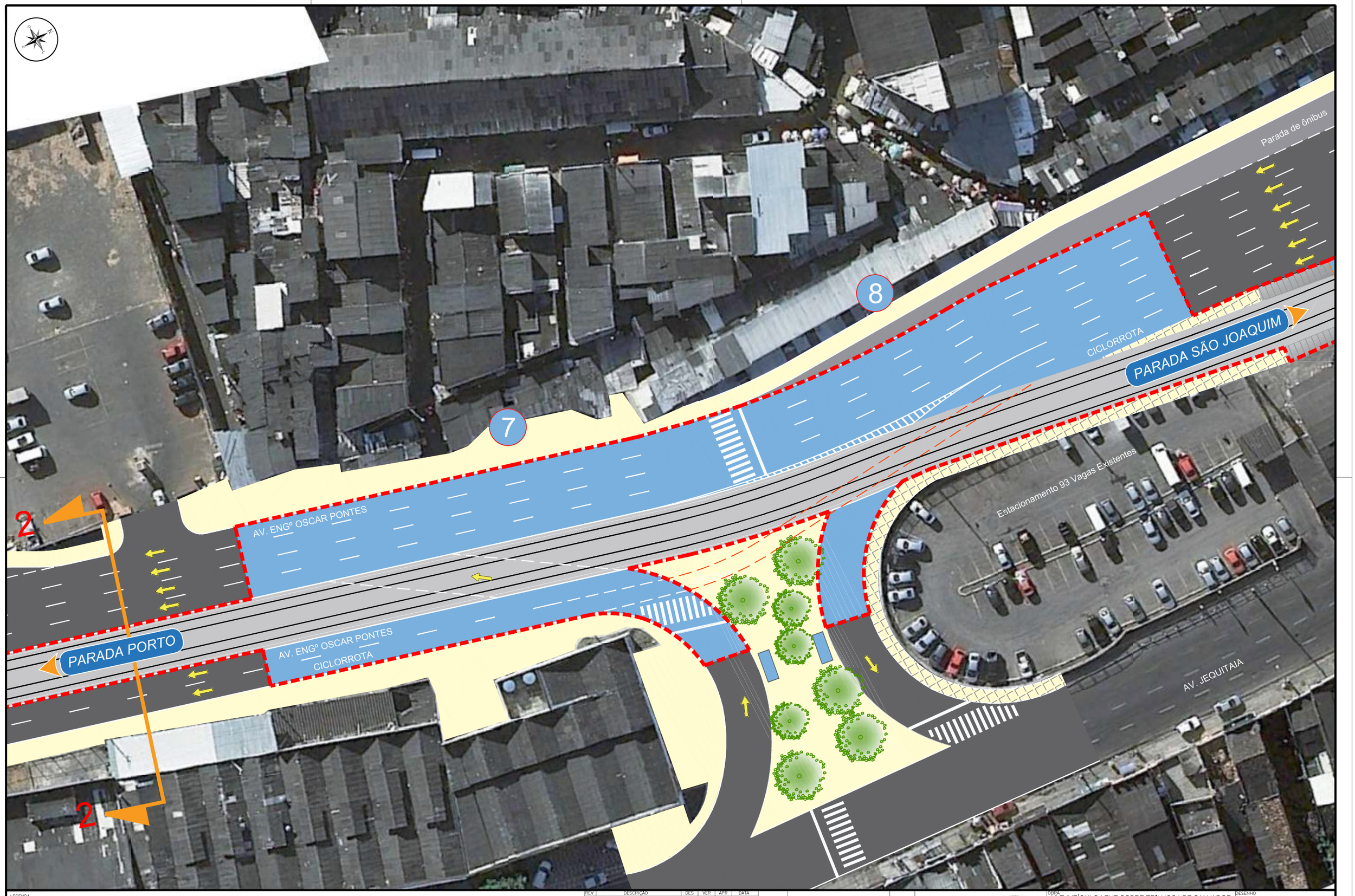

LEGENDA

Limite da Intervenção

REV	DESCRIÇÃO	DES.	VER.	APR.	DATA
1	Revisão Geral	V.R.S.	E.F.C.	F.B.B.	10/04/2015
2	Inserção do Limite da Obra	V.R.S.	E.F.C.	F.B.B.	17/04/2015
3	Revisão Geral	V.R.S.	E.F.C.	F.B.B.	06/05/2015
4	Revisão Geral	V.R.S.	E.F.C.	F.B.B.	12/05/2015
5	Revisão Geral	V.R.S.	E.F.C.	F.B.B.	25/05/2015
6	Revisão Geral	V.R.S.	E.F.C.	F.B.B.	08/06/2015
7	Mudança do Traçado da Ciclovia	V.R.S.	E.F.C.	F.B.B.	10/06/2015
8	Revisão Geral	V.R.S.	E.F.C.	F.B.B.	17/06/2015

DESENHO		/ /
VERIFICAÇÃO		/ /
APROVAÇÃO		/ /
PROJETO		
PROJETO	Arq. Ademar de Freitas CAU-Ba A109569-2	
OBSERVAÇÃO		

OBRA: VLT (VEÍCULO LEVE SOBRE TRILHOS) DE SALVADOR

ETAPA: ANTE PROJETO

TÍTULO: PROJETO DE INTERVENÇÃO VIÁRIA TRECHO COMÉRCIO - CALÇADA

DESENHO: DE-7822-AP-100-INT-0015-8

ESCALA: 1:500

DATA: 23/03/2015

ARQUIVO: PC-7822-59580

REVISÃO: 8

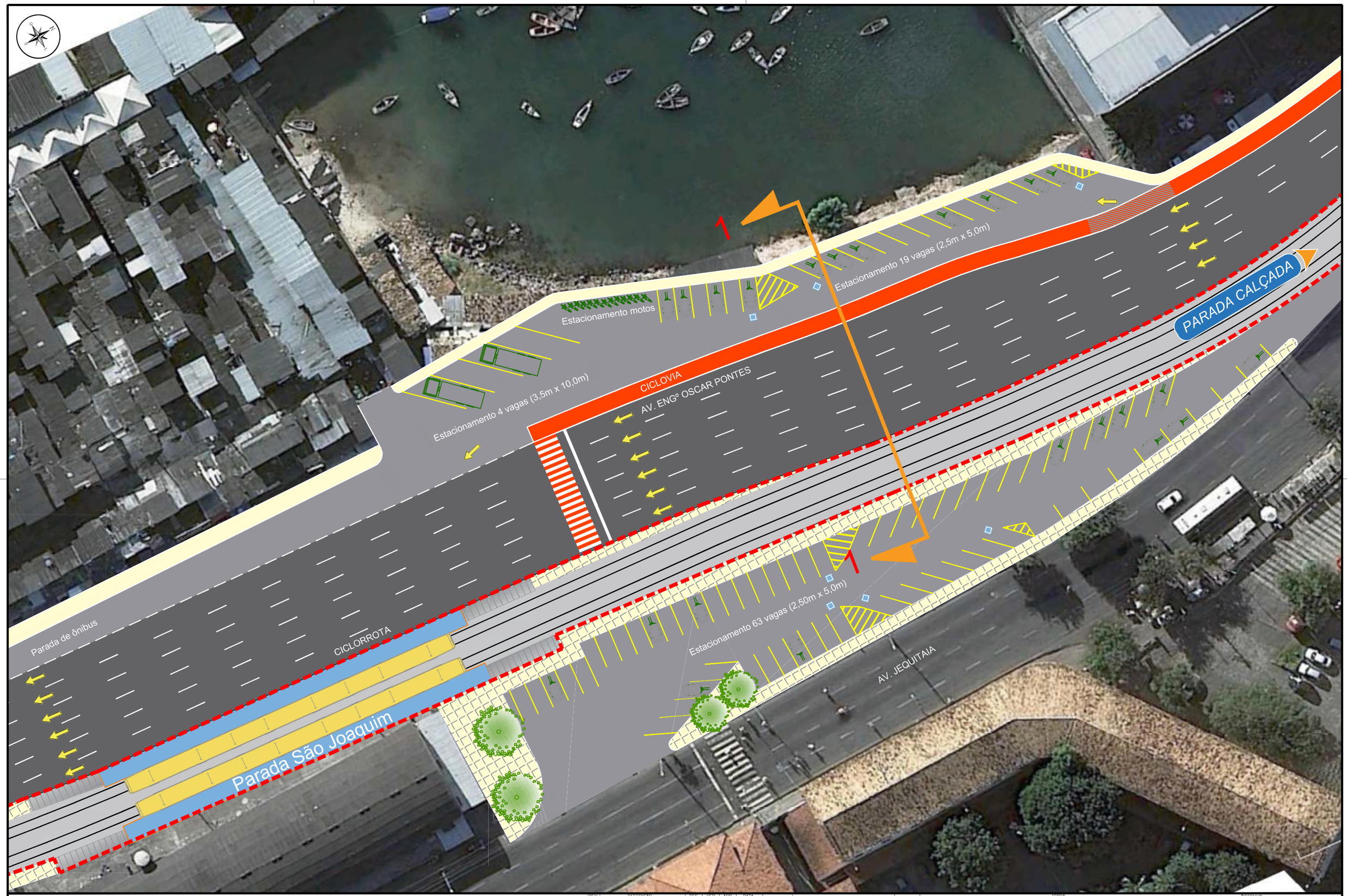

LEGENDA

Limite da Intervenção

REV	DESCRIÇÃO	DES	VER	APR	DATA
0	Emissão Inicial	V.R.S.	E.F.C.	F.B.B.	23/03/2015
1	Revisão Geral	V.R.S.	E.F.C.	F.B.B.	10/04/2015
2	Inserção do Limite da Obra	V.R.S.	E.F.C.	F.B.B.	17/04/2015
3	Fixação das Vagas de Estacionamento	V.R.S.	E.F.C.	F.B.B.	06/05/2015
4	Revisão Geral	V.R.S.	E.F.C.	F.B.B.	12/05/2015
5	Revisão Geral	V.R.S.	E.F.C.	F.B.B.	25/05/2015
6	Revisão Geral	V.R.S.	E.F.C.	F.B.B.	17/06/2015

DESENHO		/ /
VERIFICAÇÃO		/ /
APROVAÇÃO		/ /
PROJETO		
PROJETO	Arq. Ademar de Freitas CAU-Ba A109569-2	
OBSERVAÇÃO		

OBRA: VLT (VEÍCULO LEVE SOBRE TRILHOS) DE SALVADOR

ETAPA: ANTE PROJETO

TÍTULO: PROJETO DE INTERVENÇÃO VIÁRIA
TRECHO COMÉRCIO - CALÇADA

DESENHO: DE-7822-AP-100-INT-0016-6

ESCALA: 1:500

DATA: 23/03/2015

ARQUIVO: PC-7822-59581

REVISÃO: 6

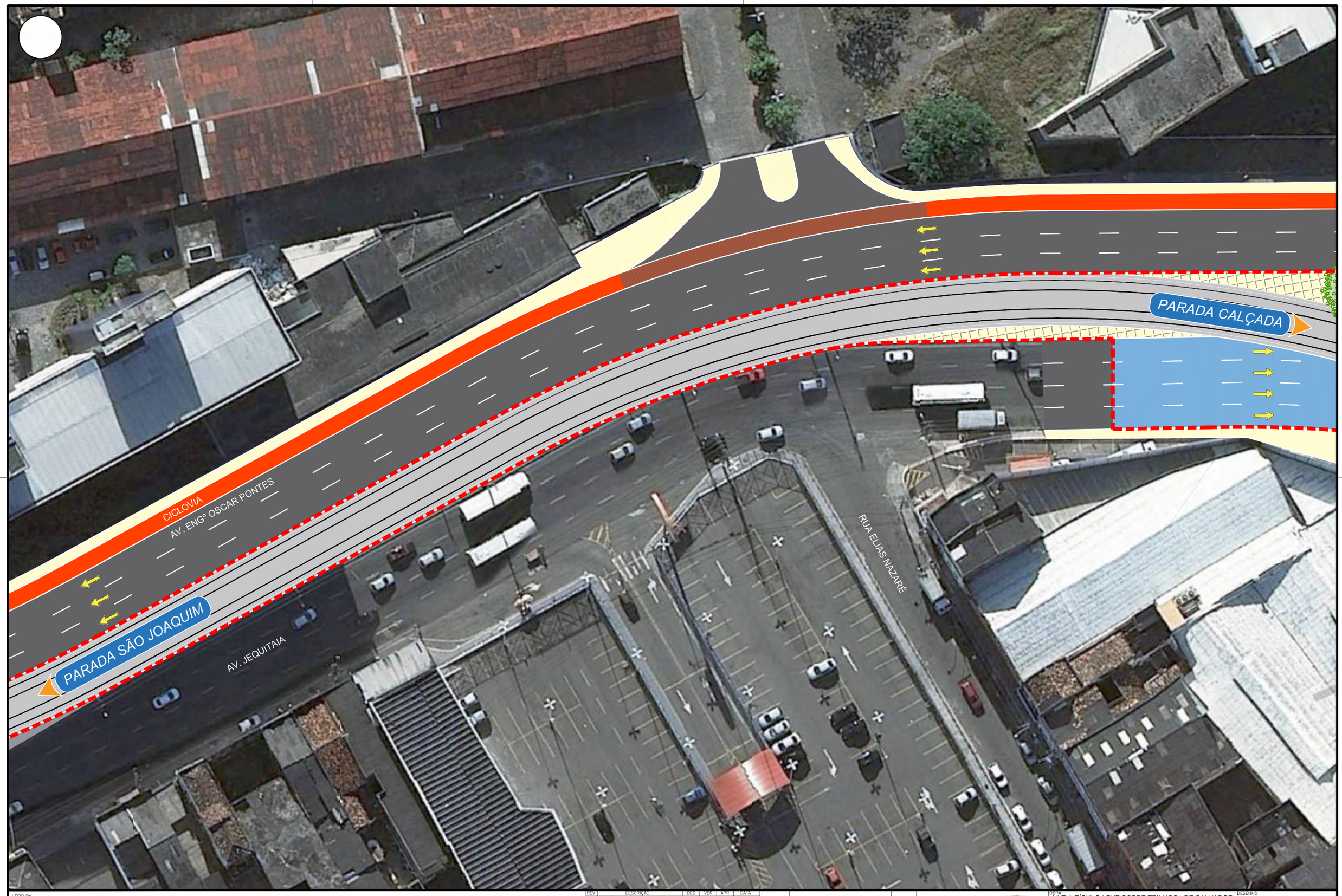

LEGENDA

Limite da Intervenção

REV	DESCRIÇÃO	DES	VER	APR	DATA
0	Emissão Inicial	V.R.S.	E.F.C.	F.B.B.	23/03/2015
1	Inserção do Limite da Obra	V.R.S.	E.F.C.	F.B.B.	17/04/2015
2	Retirada de Cota das Pistas	V.R.S.	E.F.C.	F.B.B.	12/05/2015
3	Revisão Geral	V.R.S.	E.F.C.	F.B.B.	25/05/2015

DESENHO		/ /
VERIFICAÇÃO		/ /
APROVAÇÃO		/ /
PROJETO	Arq. Ademar de Freitas CAU-Ba A109569-2	
PROJETO		
OBSERVAÇÃO		

OBRA: VLT (VEÍCULO LEVE SOBRE TRILHOS) DE SALVADOR

ETAPA: ANTE PROJETO

TÍTULO: PROJETO DE INTERVENÇÃO VIÁRIA
TRECHO COMÉRCIO - CALÇADA

DESENHO	
DE-7822-AP-100-INT-0017-3	
ESCALA: 1:500	DATA: 23/03/2015
ARQUIVO: PC-7822-59582	REVISÃO: 3

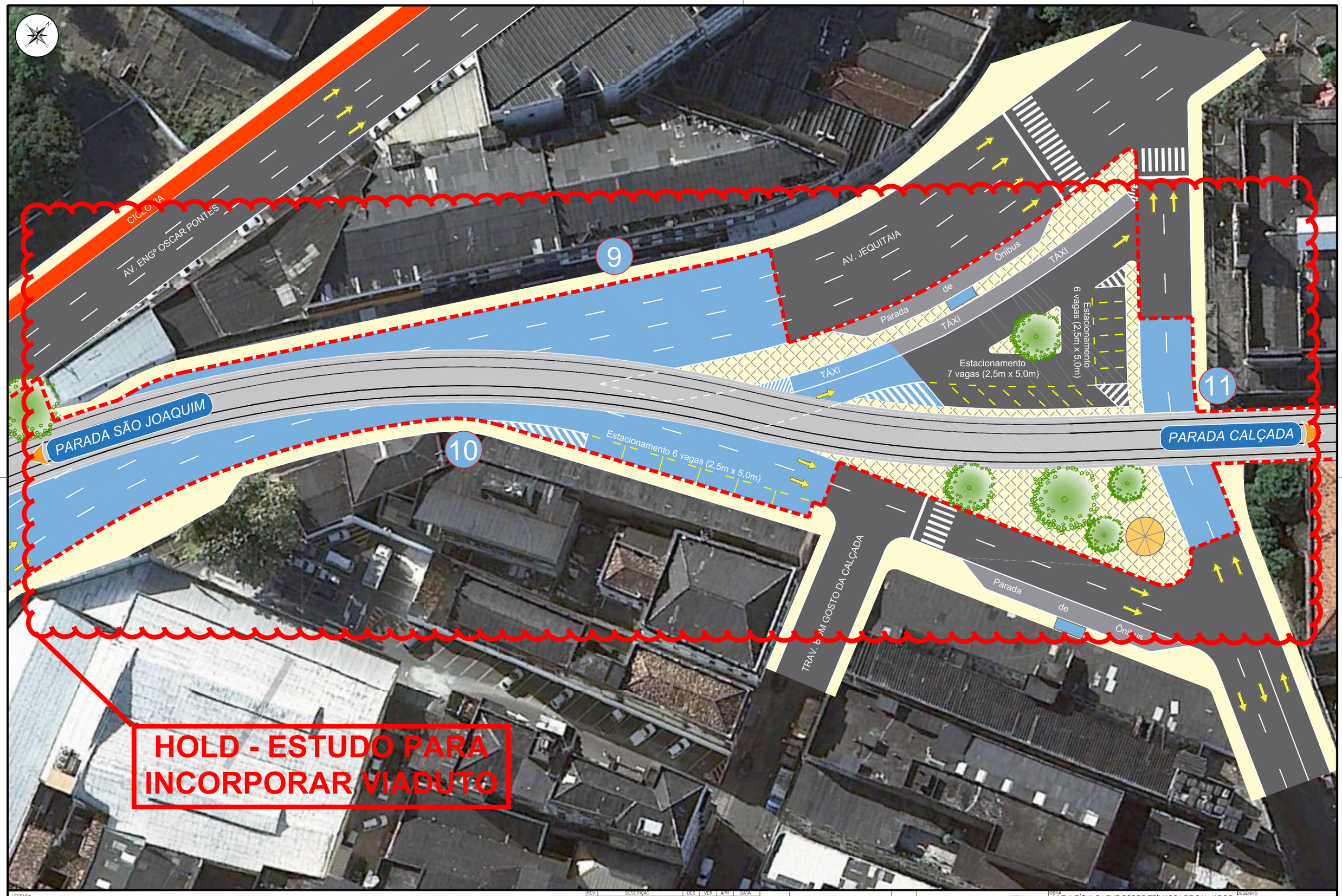

LEGENDA

Limite da Intervenção

REV	DESCRIÇÃO	DES	VER	APR	DATA
0	Emissão Inicial	V.R.S.	E.F.C.	F.B.B.	23/03/2015
1	Inserção do Limite da Obra	V.R.S.	E.F.C.	F.B.B.	17/04/2015
2	Fixação das Vagas de Estacionamento	V.R.S.	E.F.C.	F.B.B.	06/05/2015
3	Revisão Geral	V.R.S.	E.F.C.	F.B.B.	12/05/2015
4	Revisão Geral	V.R.S.	E.F.C.	F.B.B.	25/05/2015

DESENHO		/ /
VERIFICAÇÃO		/ /
APROVAÇÃO		/ /
PROJETO	Arq. Ademar de Freitas CAU-Ba A109569-2	
PROJETO		
OBSERVAÇÃO		

OBRA: VLT (VEÍCULO LEVE SOBRE TRILHOS) DE SALVADOR
ETAPA: ANTE PROJETO
TÍTULO: PROJETO DE INTERVENÇÃO VIÁRIA TRECHO COMÉRCIO - CALÇADA

DESENHO: DE-7822-AP-100-INT-0018-4
ESCALA: 1:500
DATA: 23/03/2015
ARQUIVO: PC-7822-59583
REVISÃO: 4

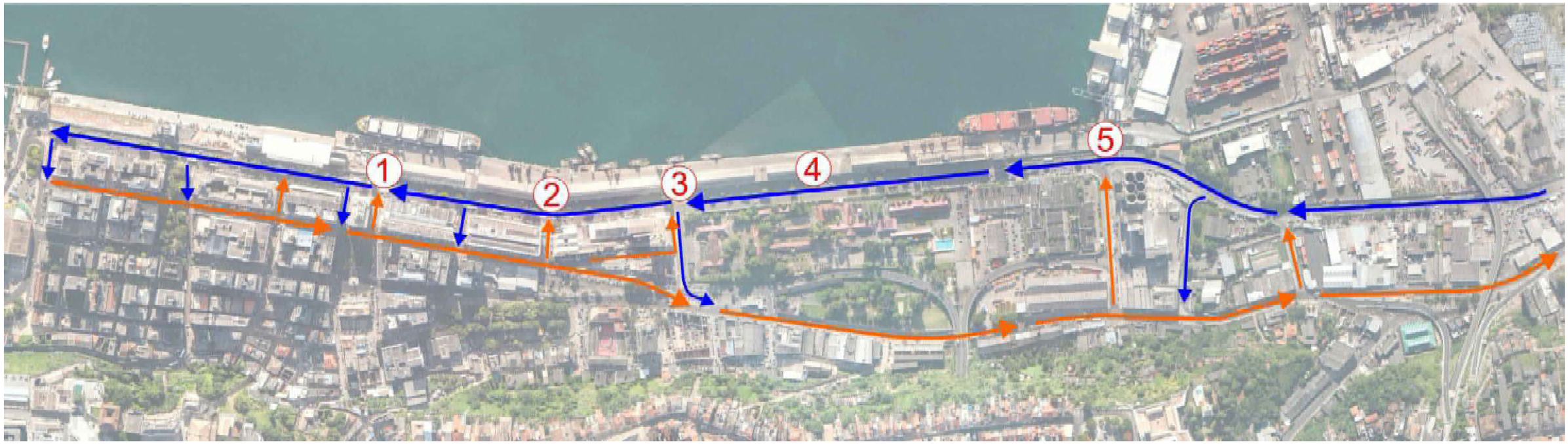



Interseção 1 - Av. França com Rua da Holanda.

Interseção 2 - Av. França com Rua da Noruega.

Interseção 3 - Av. França com Rua da Suécia.

Interseção 4 - Av. França com Parada do Porto.

Interseção 5 - Av. França com Rua Estado de Israel.

Interseção 6 - Av. Engº. Oscar Pontes com Viaduto dos Operários.

Interseção 7 - Retorno da Av. Jequitaia para a Av. Engº. Oscar Pontes.

Interseção 8 - Retorno da Av. Engº. Oscar Pontes para a Av. Jequitaia.

Interseção 9 - Av. Jequitaia com Largo da Calçada.

Interseção 10 - Av. Jequitaia com Largo da Calçada.

Interseção 11- Av. Jequitaia com Largo da Calçada.

LEGENDA

Fluxo sentido Comércio

Fluxo sentido Calçada

REV	DESCRIÇÃO	DES	VER	APR	DATA
0	Emissão Inicial	V.R.S.	E.F.C.	F.B.B.	10/04/2015
1	Revisão Geral	V.R.S.	E.F.C.	F.B.B.	15/04/2015
2	Atualização de Intervenção	V.R.S.	E.F.C.	F.B.B.	02/06/2015

DESENHO		/ /
VERIFICAÇÃO		/ /
APROVAÇÃO		/ /
PROJETO	Arq. Ademar de Freitas CAU-Ba A109569-2	
PROJETO		
OBSERVAÇÃO		

OBRA: VLT (VEÍCULO LEVE SOBRE TRILHOS) DE SALVADOR

ETAPA: ANTE PROJETO

TÍTULO: PROJETO DE INTERVENÇÃO VIÁRIA
FLUXO DE VEÍCULOS NO BINÁRIO

DESENHO: DE-7822-AP-100-INT-0019-2

ESCALA: 1:500

DATA: 10/04/2015

ARQUIVO: PC-7822-59584

REVISÃO: 2

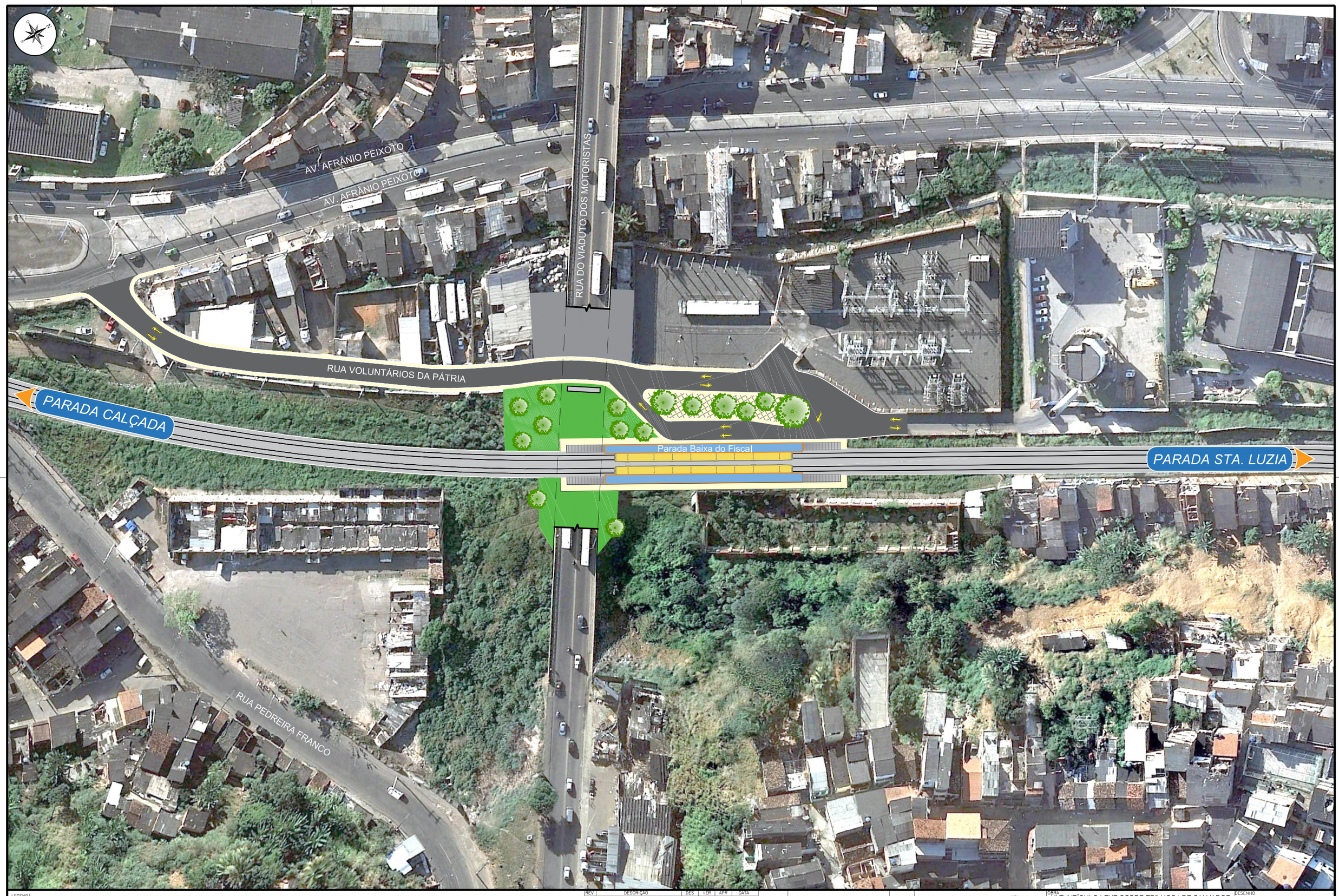

LEGENDA

Urbanização = 1.150m²

Pavimentação = 2.142m²

REV	DESCRIÇÃO	DES	VER	APR	DATA
0	Emissão Inicial			5102 40 72	. B B F

DESENHO	C.F.E. S.R.V	/ /
VERIFICAÇÃO		/ /
APROVAÇÃO		/ /
PROJETO	Arq. Ademar de Freitas CAU-Ba A109569-2	
PROJETO		
OBSERVAÇÃO		

OBRA: VLT (VEÍCULO LEVE SOBRE TRILHOS) DE SALVADOR

ETAPA: OTEJ ORP ETNA

TÍTULO: PROJETO DE ACESSO VIÁRIO AS PARADAS E URBANISMO - TRECHO CALÇADA - SÃO LUIZ

DESENHO: 0 1100 BRG 000 PA 2287 ED

ESCALA: 0001 1 5102 40 72

DATA

ARQUIVO: 53795 2267 CP

REVISÃO: 0

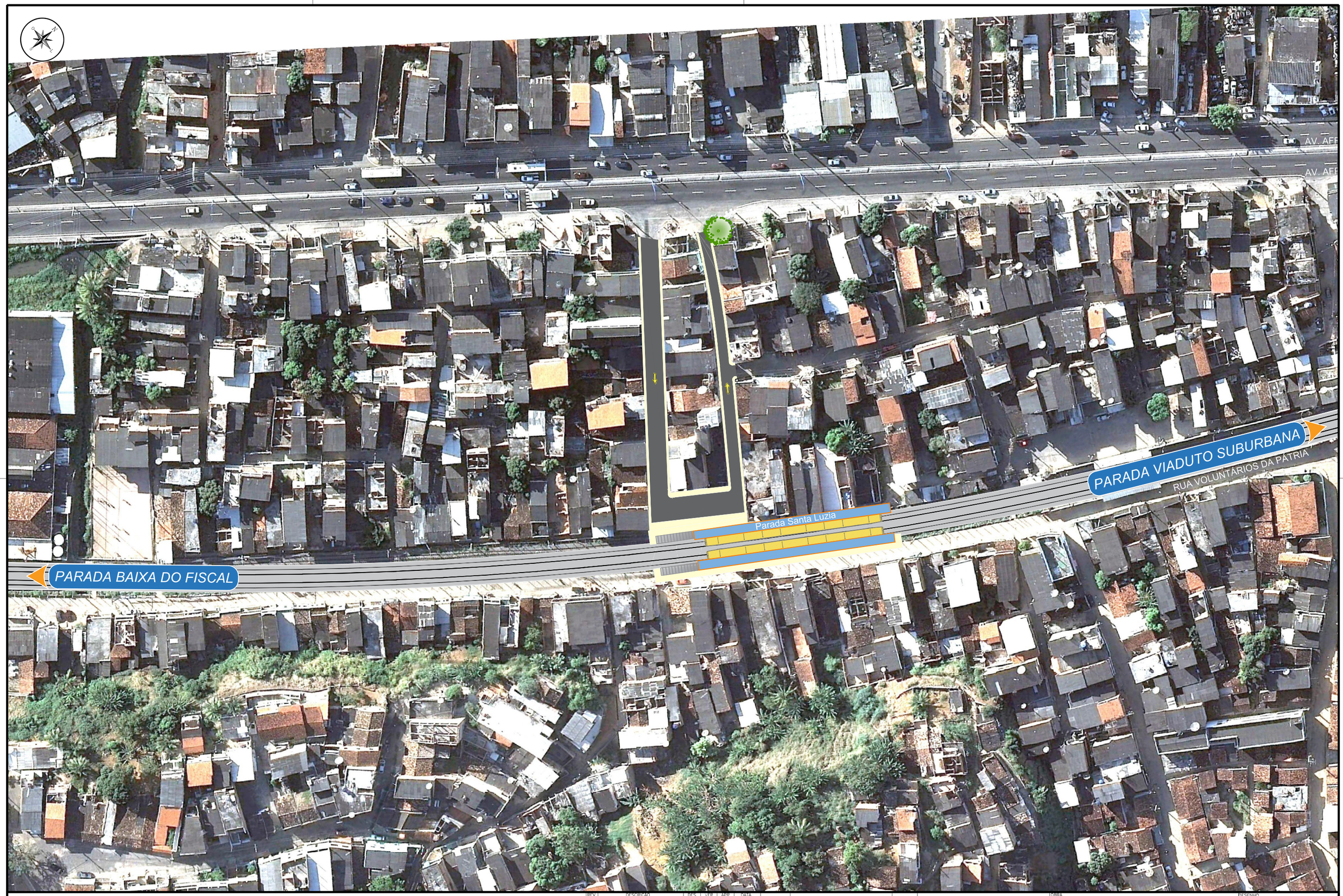

LEGENDA

Urbanização = 437m²

Pavimentação = 890m²

5102 50 02 . B B F . C F E . S R V

REV	DESCRIÇÃO	DES	VER	APR	DATA
0	Emissão Inicial			5102 40 72 . B B F . C F E . S R V	
1	Revisão Geral				

DESENHO		/ /
VERIFICAÇÃO		/ /
APROVAÇÃO		/ /
PROJETO	Arq. Ademar de Freitas CAU-Ba A109569-2	
PROJETO		
OBSERVAÇÃO		

CJB

OBRA: VLT (VEÍCULO LEVE SOBRE TRILHOS) DE SALVADOR F2100 BRG000 PA 2287 ED

ETAPA: OTEJ ORP ETNA

TÍTULO: PROJETO DE ACESSO VIÁRIO AS PARADAS E URBANISMO - TRECHO CALÇADA - SÃO LUIZ 63795 2267 CP

DESENHO

ESCALA: 0001 1 5102 40 72

DATA

ARQUIVO

REVISÃO: 1



LEGENDA

- Urbanização = 690m²
- Pavimentação = 2.210m²

5102 50 02 . B B F . C F E . S R V

REV	DESCRIÇÃO	DES	VER	APR	DATA
0	Emissão inicial			5102 40 72 . B B F . C F E . S R V	
1	Revisão Geral				

DESENHO		/ /
VERIFICAÇÃO		/ /
APROVAÇÃO		/ /
PROJETO	Arq. Ademar de Freitas CAU-Ba A109569-2	
PROJETO		
OBSERVAÇÃO		

OBRA: VLT (VEÍCULO LEVE SOBRE TRILHOS) DE SALVADOR — P 5102 BRG 000 PA 2267 ED

ETAPA: OTEJ ORP ETNA

TÍTULO: PROJETO DE ACESSO VIÁRIO AS PARADAS E URBANISMO - TRECHO CALÇADA - SÃO LUZ — 75795 2267 CP

DESENHO: 0001 1 5102 40 72

ESCALA:

DATA:

ARQUIVO:

REVISÃO: 1



LEGENDA

Urbanização = 1.225m²

Pavimentação = 1.910m²

REV	DESCRIÇÃO	DES	VER	APR	DATA
0	Emissão inicial			5102 40 72	. B B F .

DESENHO	C.F.E. S.B.V	/ /
VERIFICAÇÃO		/ /
APROVAÇÃO		/ /
PROJETO	Arq. Ademar de Freitas CAU-Ba A109569-2	
PROJETO		
OBSERVAÇÃO		

CJB

OBRA: VLT (VEÍCULO LEVE SOBRE TRILHOS) DE SALVADOR
0 4100 BRG000 PA 2287 ED

ETAPA: OTEJ ORP ETNA

TÍTULO: PROJETO DE ACESSO VIÁRIO AS PARADAS E URBANISMO - TRECHO CALÇADA - SÃO LUIZ
83795-2287 CP

DESENHO

ESCALA: 0001 1 5102 40 72

DATA

ARQUIVO

REVISÃO: 0



LEGENDA

- Urbanização = 2.830m²
- Pavimentação = 5.350m²

REV	DESCRIÇÃO	DES	VER	APR	DATA
0	Emissão Inicial	V.R.S.	E.F.C.	F.B.B.	27/04/2015
1	Revisão Geral	V.R.S.	E.F.C.	F.B.B.	20/05/2015

DESENHO		/ /
VERIFICAÇÃO		/ /
APROVAÇÃO		/ /
PROJETO	Arq. Ademar de Freitas CAU-Ba A109569-2	
PROJETO		
OBSERVAÇÃO		

OBRA: VLT (VEÍCULO LEVE SOBRE TRILHOS) DE SALVADOR

ETAPA: ANTE PROJETO

TÍTULO: PROJETO DE ACESSO VIÁRIO AS PARADAS E URBANISMO - TRECHO CALÇADA - SÃO LUIZ

DESENHO: DE-7822-AP-000-URB-0015-1

ESCALA: 1:1000

DATA: 27/04/2015

ARQUIVO: PC-7822-59739

REVISÃO: 1



LEGENDA

Urbanização = 1.005m²

Pavimentação = 1.210m²

REV	DESCRIÇÃO	DES	VER	APR	DATA
0	Emissão Inicial	V.R.S.	E.F.C.	F.B.B.	27/04/2015
1	Revisão Geral	V.R.S.	E.F.C.	F.B.B.	22/05/2015
2	Revisão Geral	V.R.S.	E.F.C.	F.B.B.	27/05/2015

DESENHO		/ /
VERIFICAÇÃO		/ /
APROVAÇÃO		/ /
PROJETO	Arq. Ademar de Freitas CAU-Ba A109569-2	
PROJETO		
OBSERVAÇÃO		

OBRA: VLT (VEÍCULO LEVE SOBRE TRILHOS) DE SALVADOR

ETAPA: ANTE PROJETO

TÍTULO: PROJETO DE ACESSO VIÁRIO AS PARADAS E URBANISMO - TRECHO CALÇADA - SÃO LUIZ

DESENHO: DE-7822-AP-000-URB-0016-2

ESCALA: 1:1000

DATA: 27/04/2015

ARQUIVO: PC-7822-59740

REVISÃO: 2

PARADA SÃO JOÃO

Parada Plataforma

PARADA SÃO BRÁZ

RUA ÚRSULA CATHARINO

HOLD - INCORPORAR
ZONA DE MANOBRA

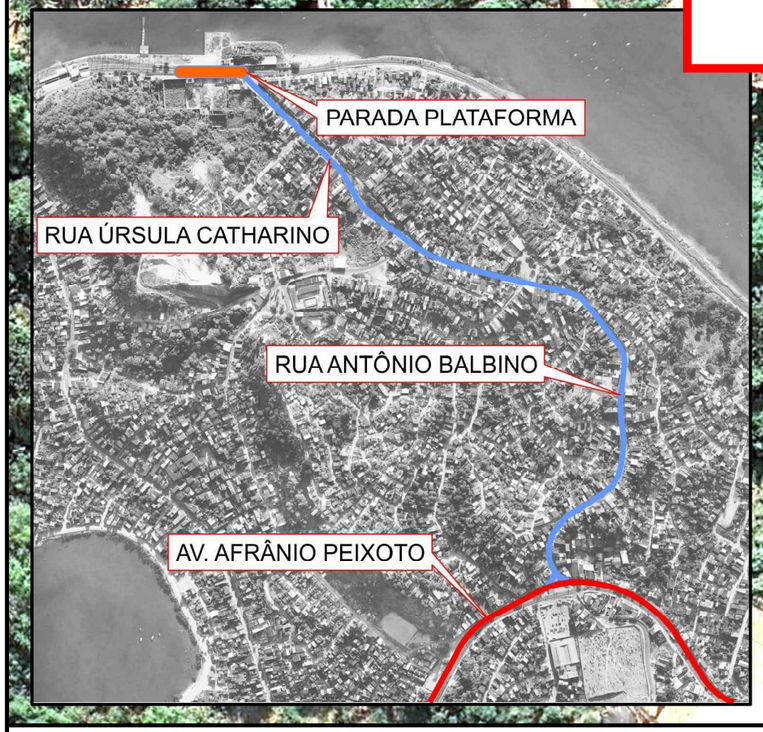

LEGENDA

- Urbanização = 610m²
- Pavimentação = 450m²

REV	DESCRIÇÃO	DES	VER	APR	DATA
0	Emissão Inicial	V.R.S.	E.F.C.	F.B.B.	27/04/2015
1	Revisão Geral	V.R.S.	E.F.C.	F.B.B.	22/05/2015

DESENHO		/ /
VERIFICAÇÃO		/ /
APROVAÇÃO		/ /
PROJETO	Arq. Ademar de Freitas CAU-Ba A109569-2	
PROJETO		
OBSERVAÇÃO		

OBRA: VLT (VEÍCULO LEVE SOBRE TRILHOS) DE SALVADOR

ETAPA: ANTE PROJETO

TÍTULO: PROJETO DE ACESSO VIÁRIO AS PARADAS E URBANISMO - TRECHO CALÇADA - SÃO LUIZ

DESENHO: DE-7822-AP-000-URB-0017-1

ESCALA: 1:1000

DATA: 27/04/2015

ARQUIVO: PC-7822-59741

REVISÃO: 1



LEGENDA

- Urbanização = 620m²
- Pavimentação = 1.440m²

REV	DESCRIÇÃO	DES	VER	APR	DATA
0	Emissão Inicial	V.R.S.	E.F.C.	F.B.B.	27/04/2015
1	Revisão Geral	V.R.S.	E.F.C.	F.B.B.	22/05/2015

DESENHO		/ /
VERIFICAÇÃO		/ /
APROVAÇÃO		/ /
PROJETO	Arq. Ademar de Freitas CAU-Ba A109569-2	
PROJETO		
OBSERVAÇÃO		

OBRA: VLT (VEÍCULO LEVE SOBRE TRILHOS) DE SALVADOR

ETAPA: ANTE PROJETO

TÍTULO: PROJETO DE ACESSO VIÁRIO AS PARADAS E URBANISMO - TRECHO CALÇADA - SÃO LUIZ

DESENHO: DE-7822-AP-000-URB-0018-1

ESCALA: 1:1000

DATA: 27/04/2015

ARQUIVO: PC-7822-59742

REVISÃO: 1



LEGENDA

Urbanização = 420m²

5102 50 22 . B B F . C F E . S B V

REV	DESCRIÇÃO	DES	VER	APR	DATA
0	Emissão Inicial			5102 40 72 . B B F . C F E . S B V	
1	Revisão Geral				

DESENHO		/ /
VERIFICAÇÃO		/ /
APROVAÇÃO		/ /
PROJETO	Arq. Ademar de Freitas CAU-Ba A109569-2	
PROJETO		
OBSERVAÇÃO		

OBRA: VLT (VEÍCULO LEVE SOBRE TRILHOS) DE SALVADOR

ETAPA: OTEJ ORP ETNA

TÍTULO: PROJETO DE ACESSO VIÁRIO AS PARADAS E URBANISMO - TRECHO CALÇADA - SÃO LUIZ

DESENHO: F9100 BRG000 PA 2287 ED

ESCALA: 0001 1 5102 40 72

DATA

ARQUIVO: CP

REVISÃO: 1



LEGENDA

Urbanização = 950m²

Pavimentação = 1.820m²

5102 5022 . B B F . C F E . S R V

REV	DESCRIÇÃO	DES	VER	APR	DATA
0	Emissão Inicial			5102 4072	. B B F . S R V
1	Revisão Geral				

DESENHO		/ /
VERIFICAÇÃO		/ /
APROVAÇÃO		/ /
PROJETO	Arq. Ademar de Freitas CAU-Ba A109569-2	
PROJETO		
OBSERVAÇÃO		

OBRA: VLT (VEÍCULO LEVE SOBRE TRILHOS) DE SALVADOR — 5102 BRG000 PA 2267 ED

ETAPA: OTEJ ORP ETNA

TÍTULO: PROJETO DE ACESSO VIÁRIO AS PARADAS E URBANISMO - TRECHO CALÇADA - SÃO LUIZ - 4V95 2267 CP

DESENHO: 0001 1 5102 4072

ESCALA: 1

DATA

ARQUIVO

REVISÃO: 1



LEGENDA

Urbanização = 650m²

Pavimentação = 580m²

REV	DESCRIÇÃO	DES	VER	APR	DATA
0	Emissão Inicial	V.R.S.	E.F.C.	F.B.B.	27/04/2015

DESENHO		/ /
VERIFICAÇÃO		/ /
APROVAÇÃO		/ /
PROJETO	Arq. Ademar de Freitas CAU-Ba A109569-2	
PROJETO		
OBSERVAÇÃO		

OBRA: VLT (VEÍCULO LEVE SOBRE TRILHOS) DE SALVADOR

ETAPA: ANTE PROJETO

TÍTULO: PROJETO DE ACESSO VIÁRIO AS PARADAS E URBANISMO - TRECHO CALÇADA - SÃO LUIZ

DESENHO: DE-7822-AP-000-URB-0021-0

ESCALA: 1:1000

DATA: 27/04/2015

ARQUIVO: PC-7822-59745

REVISÃO: 0

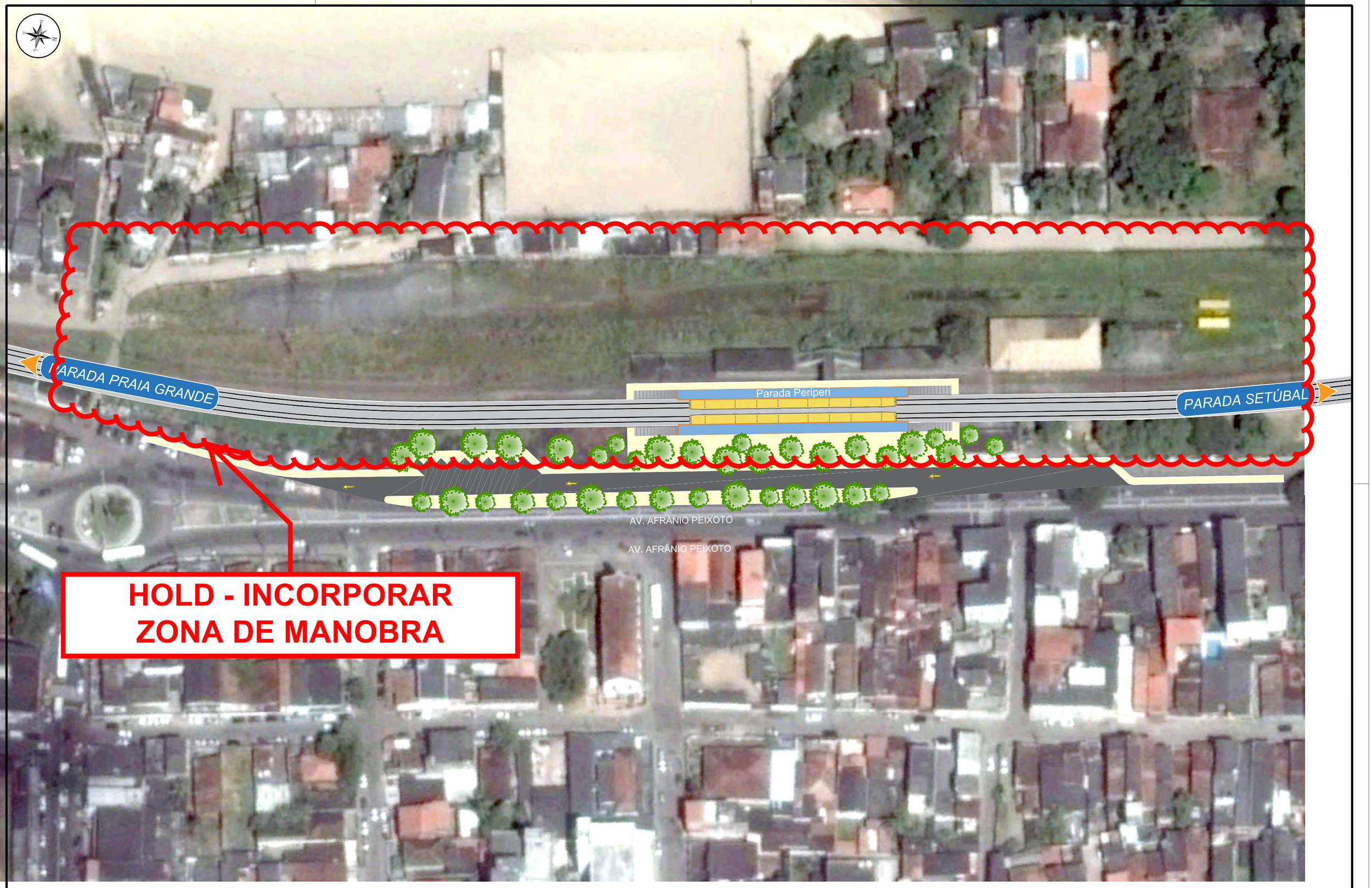

LEGENDA

Urbanização = 2.440m²

Pavimentação = 1.710m²

REV	DESCRIÇÃO	DES	VER	APR	DATA
0	Emissão Inicial	V.R.S.	E.F.C.	F.B.B.	27/04/2015

DESENHO		/ /
VERIFICAÇÃO		/ /
APROVAÇÃO		/ /
PROJETO	Arq. Ademar de Freitas CAU-Ba A109569-2	
PROJETO		
OBSERVAÇÃO		

OBRA: VLT (VEÍCULO LEVE SOBRE TRILHOS) DE SALVADOR

ETAPA: ANTE PROJETO

TÍTULO: PROJETO DE ACESSO VIÁRIO AS PARADAS E URBANISMO - TRECHO CALÇADA - SÃO LUIZ

DESENHO: DE-7822-AP-000-URB-0022-0

ESCALA: 1:1000

DATA: 27/04/2015

ARQUIVO: PC-7822-59746

REVISÃO: 0

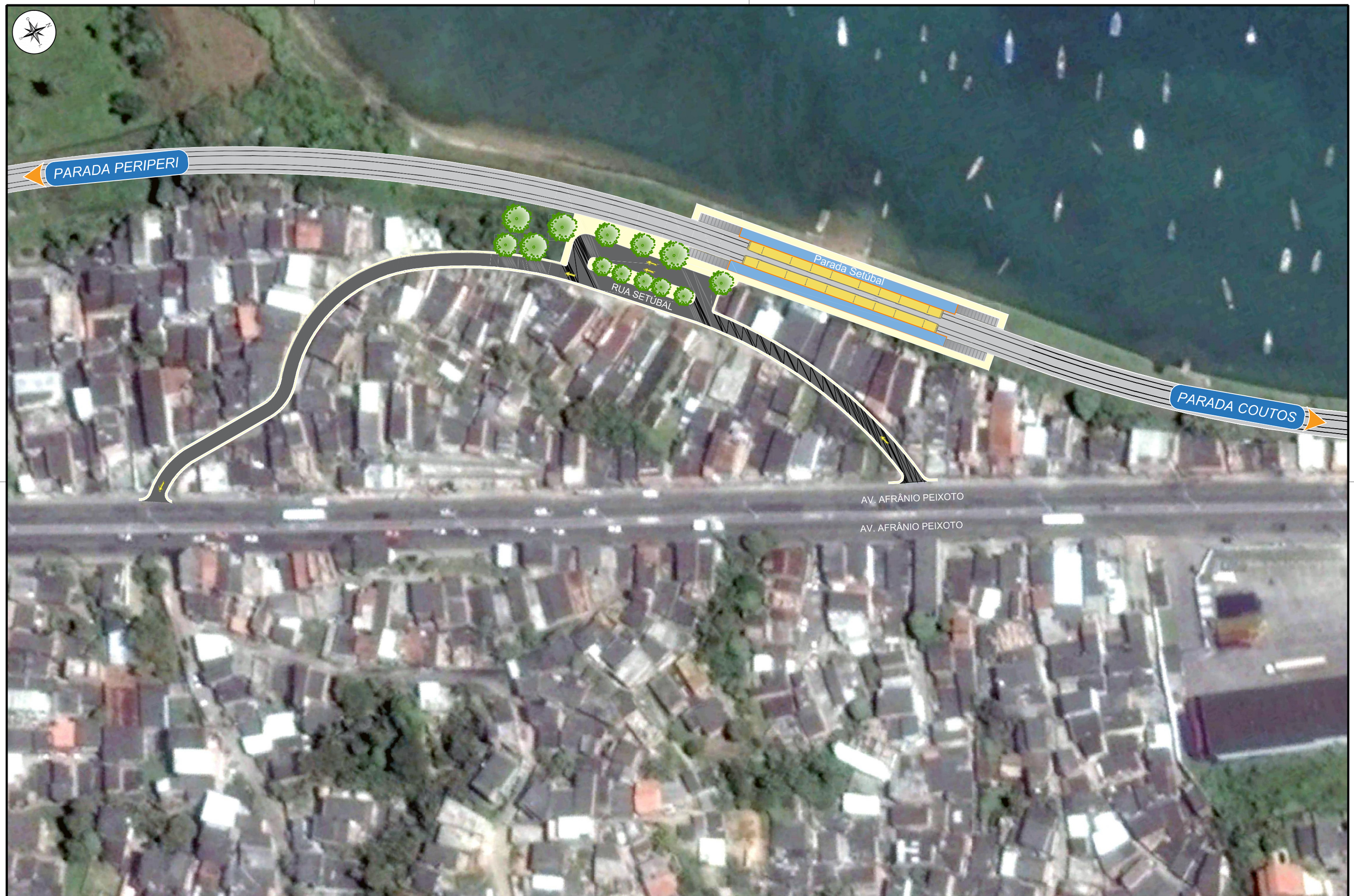

LEGENDA

Urbanização = 1.135m²

Pavimentação = 1.485m²

REV	DESCRIÇÃO	DES.	VER.	APR.	DATA
0	Emissão Inicial	V.R.S.	E.F.C.	F.B.B.	27/04/2015
1	Revisão Geral	V.R.S.	E.F.C.	F.B.B.	22/05/2015

DESENHO		/ /
VERIFICAÇÃO		/ /
APROVAÇÃO		/ /
PROJETO	Arq. Ademar de Freitas CAU-Ba A109569-2	
PROJETO		
OBSERVAÇÃO		

OBRA
VLT (VEÍCULO LEVE SOBRE TRILHOS) DE SALVADOR

ETAPA
ANTE PROJETO

TÍTULO
PROJETO DE ACESSO VIÁRIO AS PARADAS E URBANISMO - TRECHO CALÇADA - SÃO LUIZ

DESENHO
DE-7822-AP-000-URB-0023-1

ESCALA
1:1000

DATA
27/04/2015

ARQUIVO
PC-7822-59747

REVISÃO
1



LEGENDA

- Urbanização = 1.260m²
- Pavimentação = 245m²
- Passagem em nível = 120m²

5102 50 22 . B B F . C F E . S R V

REV	DESCRIÇÃO	DES	VER	APR	DATA
0	Emissão Inicial			5102 40 72 . B B F	
1	Revisão da Passagem em Nível				

DESENHO	S R V	
VERIFICAÇÃO		/ /
APROVAÇÃO		/ /
PROJETO	Arq. Ademar de Freitas CAU-Ba A109569-2	
PROJETO		
OBSERVAÇÃO		

OBRA: VLT (VEÍCULO LEVE SOBRE TRILHOS) DE SALVADOR — F 4200 BHG 000 PA 2267 ED

ETAPA: OTEJ ORP ETNA

TÍTULO: PROJETO DE ACESSO VIÁRIO AS PARADAS E URBANISMO - TRECHO CALÇADA - SÃO LUIZ — 84795 2267 CP

DESENHO

ESCALA: 0001 1 5102 40 72

DATA

ARQUIVO

REVISÃO: 1



LEGENDA

- Urbanização = 810m²
- Pavimentação = 705m²
- Passagem em nível = 230m²

5102 50 22 , B B F , C F E , S B V

REV	DESCRIÇÃO	DES.	VER	APR	DATA
0	Emissão Inicial			5102 40 72	, B B F
1	Revisão de Passagem em Nível				

DESENHO	, S B V	/ /
VERIFICAÇÃO		/ /
APROVAÇÃO		/ /
PROJETO	Arq. Ademar de Freitas CAU-Ba A109569-2	
PROJETO		
OBSERVAÇÃO		

OBRA: VLT (VEÍCULO LEVE SOBRE TRILHOS) DE SALVADOR + 5200 BRU000 PA2287 ED

ETAPA: OTEJ ORP ETNA

TÍTULO: PROJETO DE ACESSO VIÁRIO AS PARADAS E URBANISMO - TRECHO CALÇADA - SÃO LUIZ 5102 2287 CP

DESENHO

ESCALA: 0001 1 5102 40 72

DATA

ARQUIVO

REVISÃO: 1



LEGENDA

Urbanização = 1.100m²

Pavimentação = 1.120m²

REV	DESCRIÇÃO	DES	VER	APR	DATA
0	Emissão Inicial	V.R.S.	E.F.C.	F.B.B.	27/04/2015

DESENHO		/ /
VERIFICAÇÃO		/ /
APROVAÇÃO		/ /
PROJETO	Arq. Ademar de Freitas CAU-Ba A109569-2	
PROJETO		
OBSERVAÇÃO		

OBRA: VLT (VEÍCULO LEVE SOBRE TRILHOS) DE SALVADOR

ETAPA: ANTE PROJETO

TÍTULO: PROJETO DE ACESSO VIÁRIO AS PARADAS E URBANISMO - TRECHO CALÇADA - SÃO LUIZ

DESENHO: DE-7822-AP-000-URB-0026-0

ESCALA: 1:1000

DATA: 27/04/2015

ARQUIVO: PC-7822-59750

REVISÃO: 0

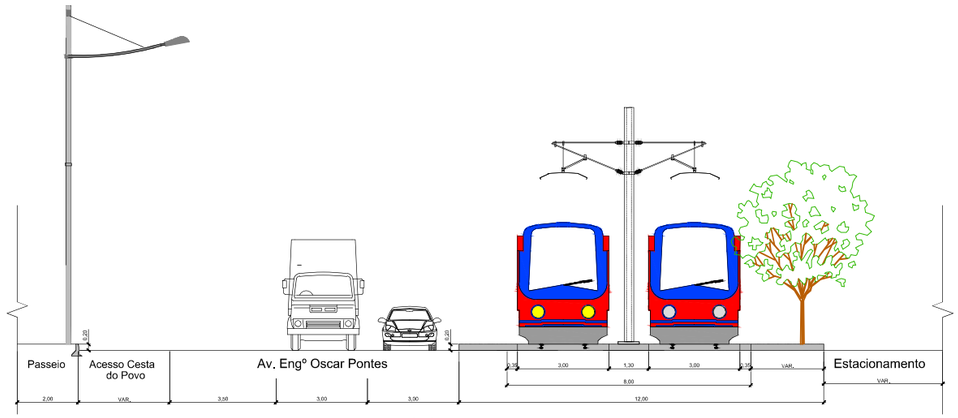

1-1 ETROC

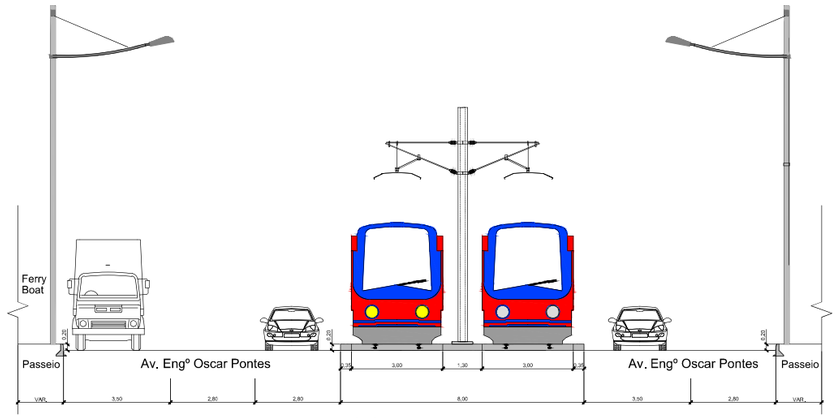

2-2 ETROC

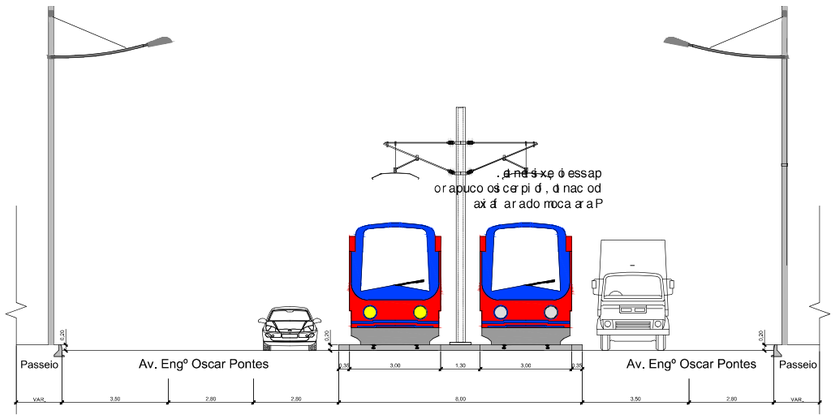

3-3 ETROC

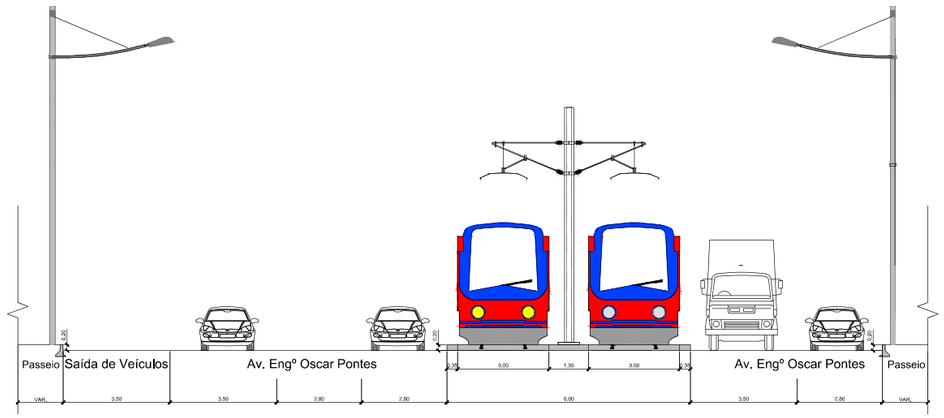

4-4 ETROC

ADNEGEL

REV	DESCRIÇÃO	DES	VER	APR	DATA
0	Emissão inicial			5102 50 31	. B B F

DESENHO		/ /
VERIFICAÇÃO		/ /
APROVAÇÃO		/ /
PROJETO	Arq Ademar dde Freitas CAU-BA A109569-2	
PROJETO		
OBSERVAÇÃO		

OBRA: VLT (VEÍCULO LEVE SOBRE TRILHOS) DE SALVADOR
0 0200 TIN 001 PA 2287 ED

ETAPA: OTEJ ORP ETNA

TÍTULO: SEÇÕES TÍPICAS DOS DESENHOS DE INTERVENÇÃO
TRECHO PRAÇA DO COMÉRCIO - CALÇADA
0 2006 2287 CP

DESENHO

ESCALA: 002 1 5102 50 31

DATA

ARQUIVO

REVISÃO: 0

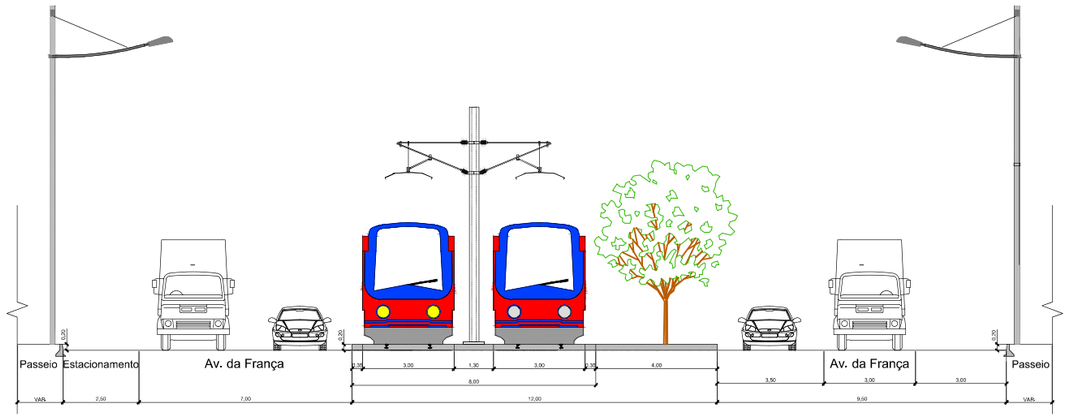

CORTE 5-5

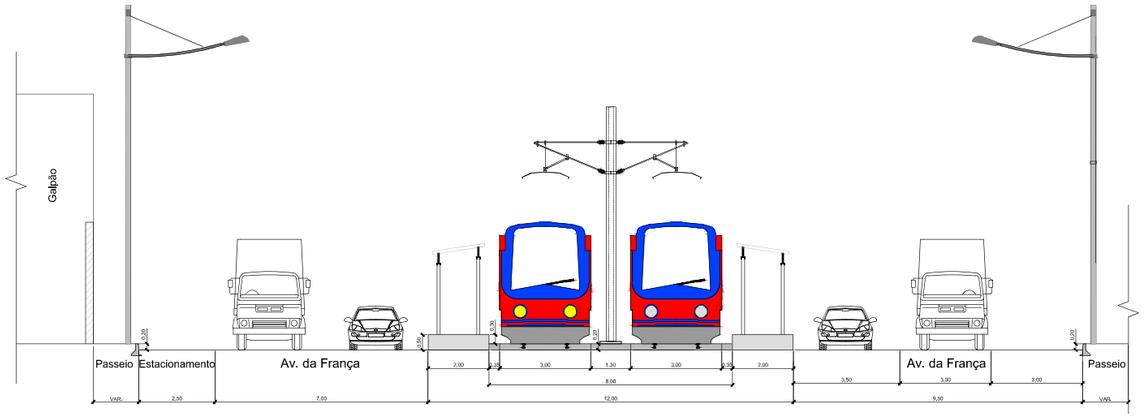

CORTE 6-6

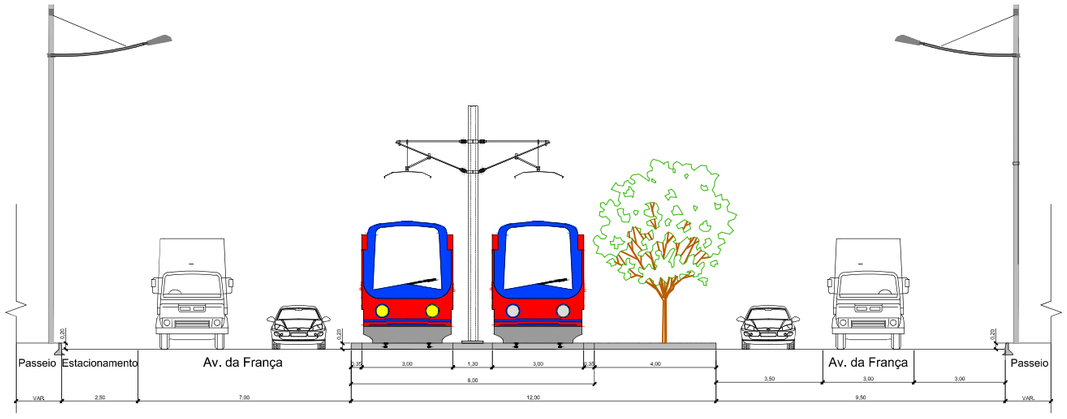

CORTE 7-7

LEGENDA

REV	DESCRIÇÃO	DES	VER	APR	DATA
0	Emissão Inicial	V.R.S.	E.F.C.	F.B.B.	13/05/2015

DESENHO		/ /
VERIFICAÇÃO		/ /
APROVAÇÃO		/ /
PROJETO	Arq Ademar dde Freitas CAU-BA A109569-2	
PROJETO		
OBSERVAÇÃO		

OBRA: VLT (VEÍCULO LEVE SOBRE TRILHOS) DE SALVADOR

ETAPA: ANTE PROJETO

TÍTULO: SEÇÕES TÍPICAS DOS DESENHOS DE INTERVENÇÃO
TRECHO PRAÇA DO COMÉRCIO - CALÇADA

DESENHO	
DE-7822-AP-100-INT-0021-0	
ESCALA	DATA
1:200	13/05/2015
ARQUIVO	REVISÃO
PC-7822-60021	0

ARQUITETURA

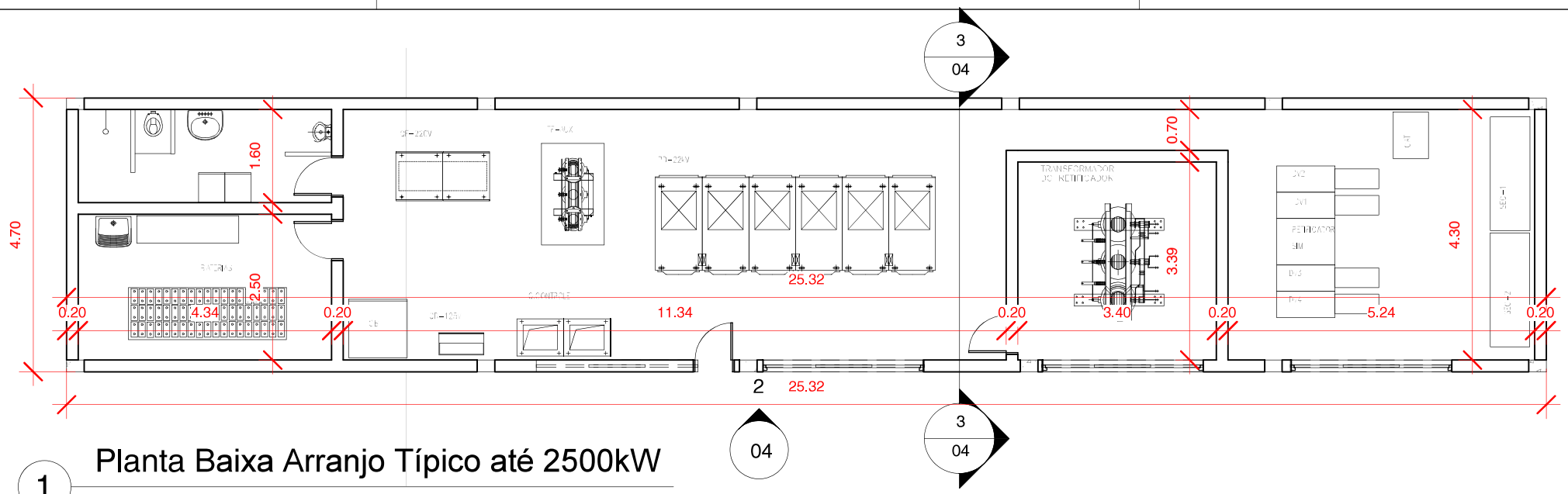

1 Planta Baixa Arranjo Típico até 2500kW

1 : 100



2 Vista Frontal - Arranjo Típico até 2500kW

1 : 100

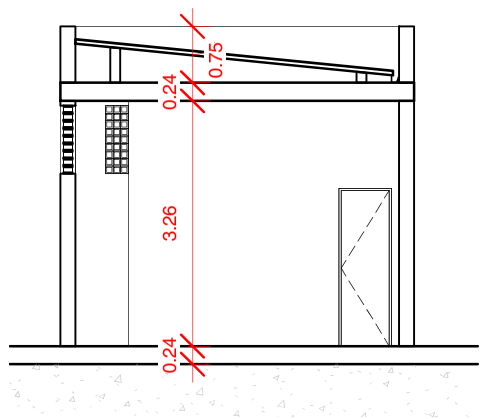

3 Corte 01 - Arranjo Típico até 2500kW

1 : 100

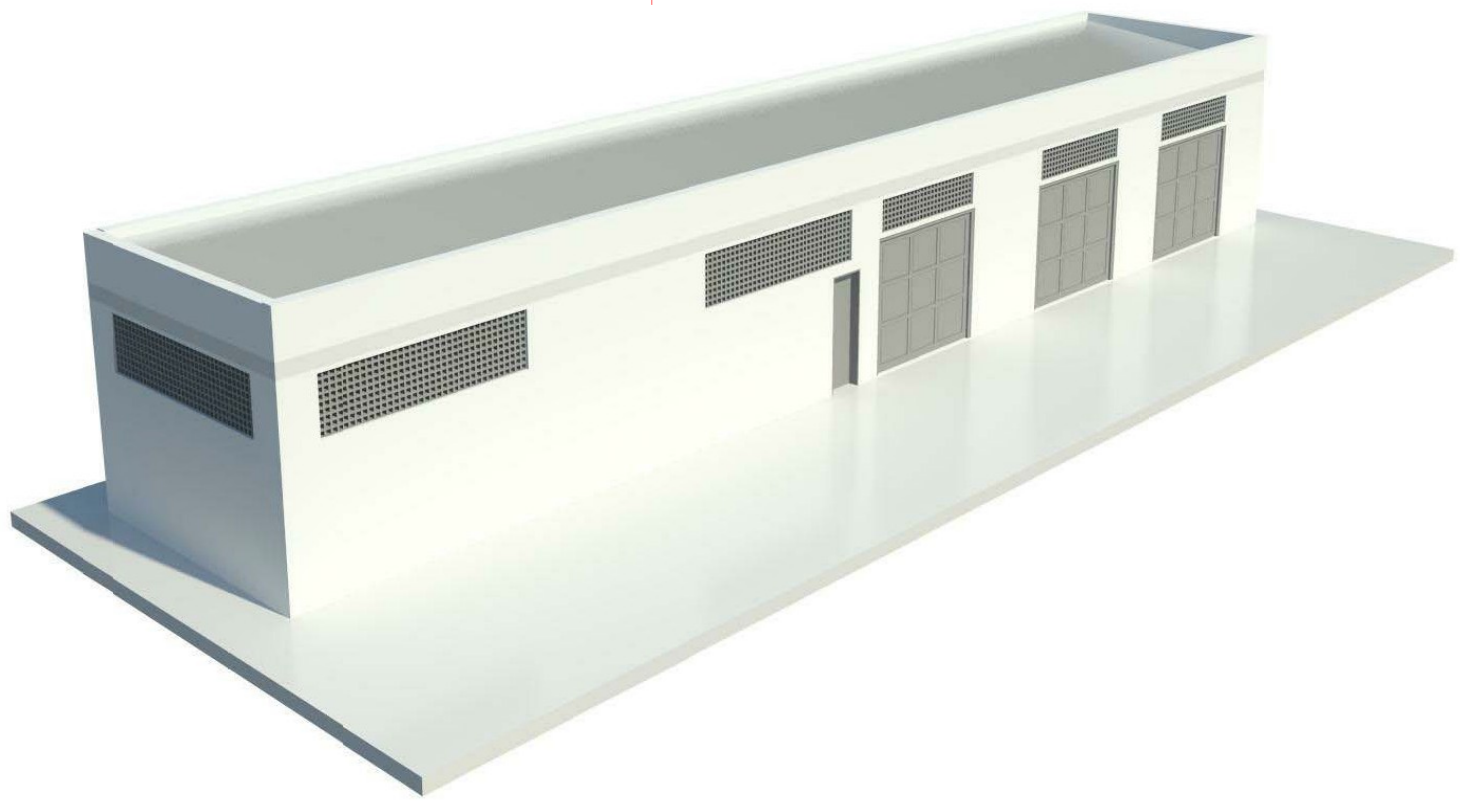

4 Arranjo Típico até 2500kW

1 : 1

LEGENDA

REV	DESCRIÇÃO	DES	VER	APR	DATA
0	Emissão Inicial	R.D.C.	E.F.C.	F.B.B.	06/01/2015

DESENHO		/ /
VERIFICAÇÃO		/ /
APROVAÇÃO		/ /
PROJETO	Arq. Ademar de Freitas CAU-Ba A109569-2	
PROJETO		
OBSERVAÇÃO		

OBRA: VLT (VEÍCULO LEVE SOBRE TRILHOS) DE SALVADOR

ETAPA: ANTE PROJETO

TÍTULO: ARRANJO TÍPICO SUBESTAÇÃO RETIFICADORA - POTENCIA ATÉ 2500 kW COM PAINEIS COMPACTOS

DESENHO: DE-7822-AP-000-ARQ-0008-0

ESCALA: INDICADA

DATA: 06/01/2015

ARQUIVO: PC-7822-57919

REVISÃO: 0

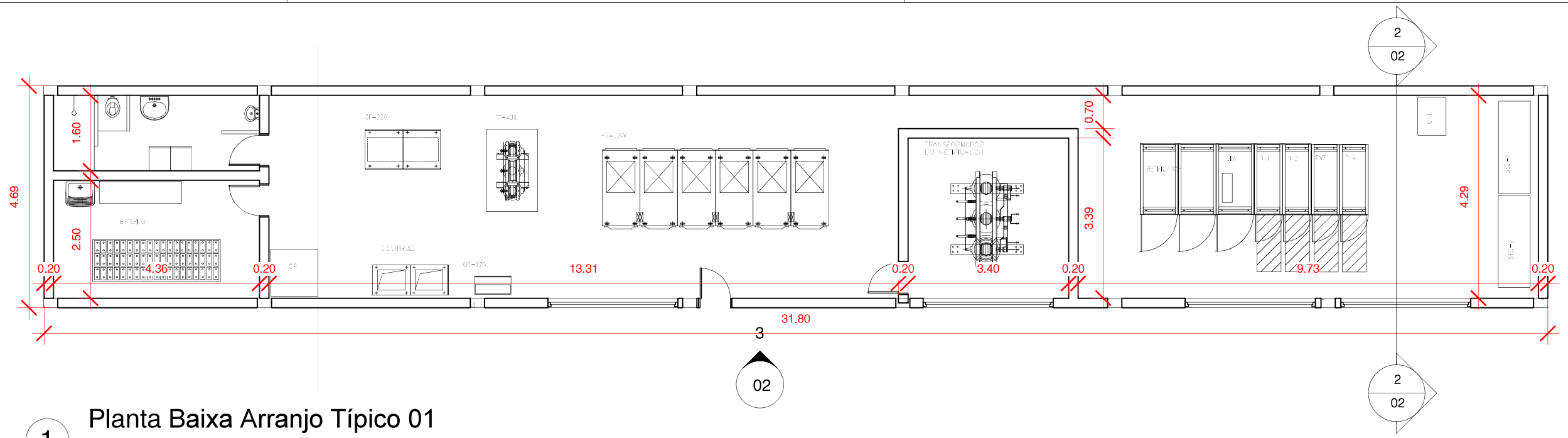

1 Planta Baixa Arranjo Típico 01

1 : 100



3 Vista Frontal - Arranjo Típico 01

1 : 100

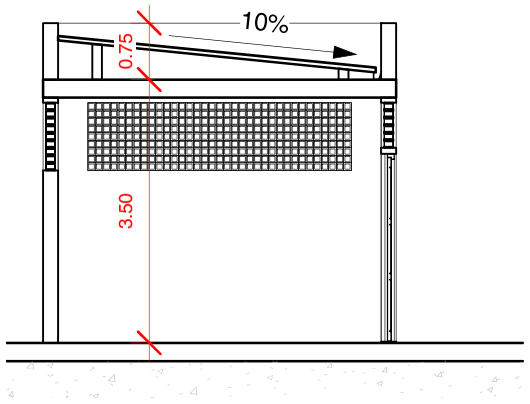

2 Corte 01 - Arranjo Típico 01

1 : 100

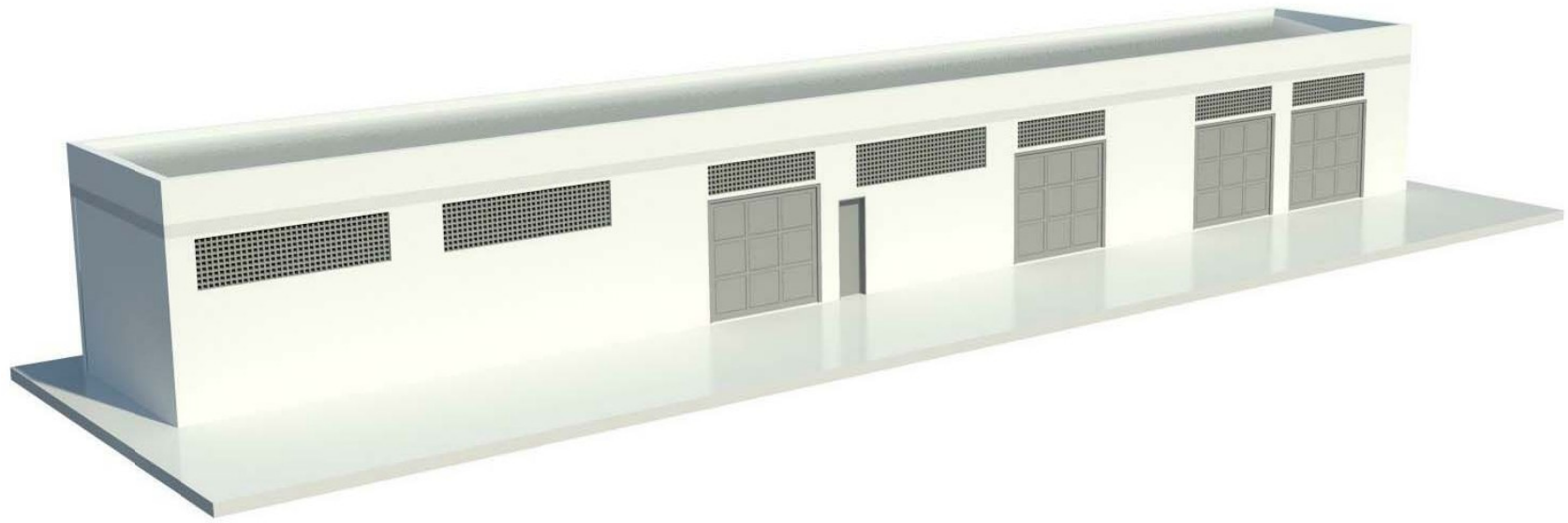

4 Arranjo Típico 01

1 : 1

LEGENDA

REV	DESCRIÇÃO	DES	VER	APR	DATA
0	Emissão Inicial	R.D.C.	E.F.C.	F.B.B.	06/01/2015

DESENHO		/ /
VERIFICAÇÃO		/ /
APROVAÇÃO		/ /
PROJETO	Arq. Ademar de Freitas CAU-Ba A109569-2	
PROJETO		
OBSERVAÇÃO		

OBRA: VLT (VEÍCULO LEVE SOBRE TRILHOS) DE SALVADOR
ETAPA: ANTE PROJETO
TÍTULO: ARRANJO TÍPICO SUBESTAÇÃO RETIFICADORA - ALTERNATIVA 1
DESENHO: DE-7822-AP-000-ARQ-0009-0
ESCALA: INDICADA
DATA: 06/01/2015
ARQUIVO: PC-7822-57920
REVISÃO: 0

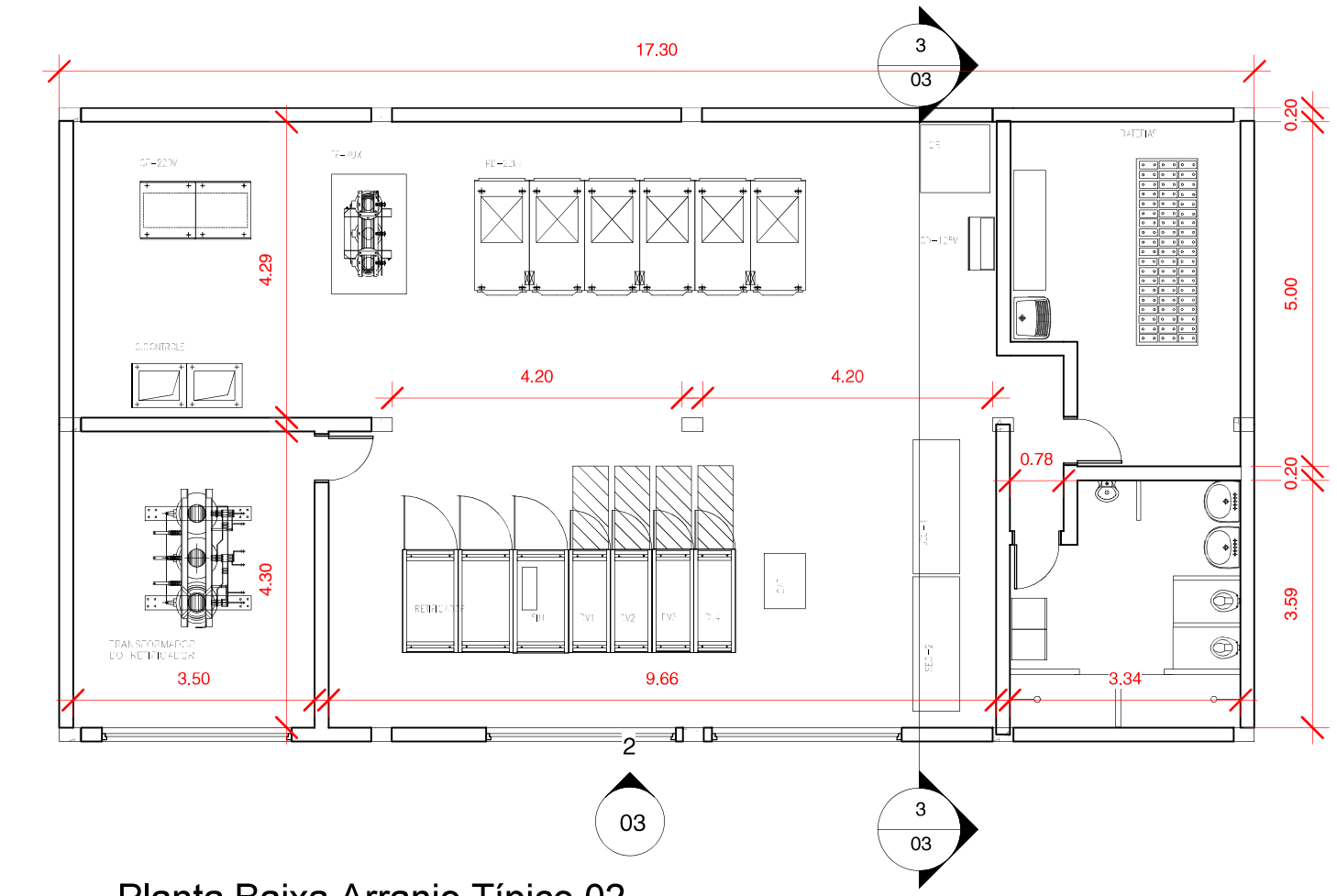

1 Planta Baixa Arranjo Típico 02

1 : 100

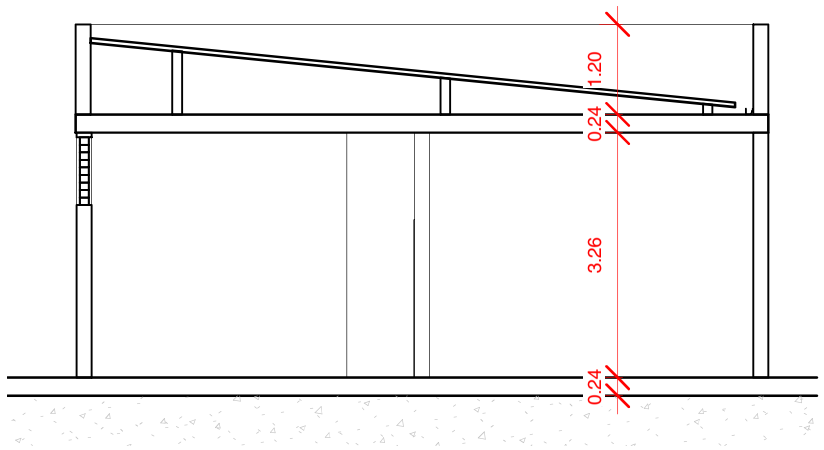

3 Corte 01 - Arranjo Típico 02

1 : 100



2 Vista Frontal - Arranjo Típico 02

1 : 100

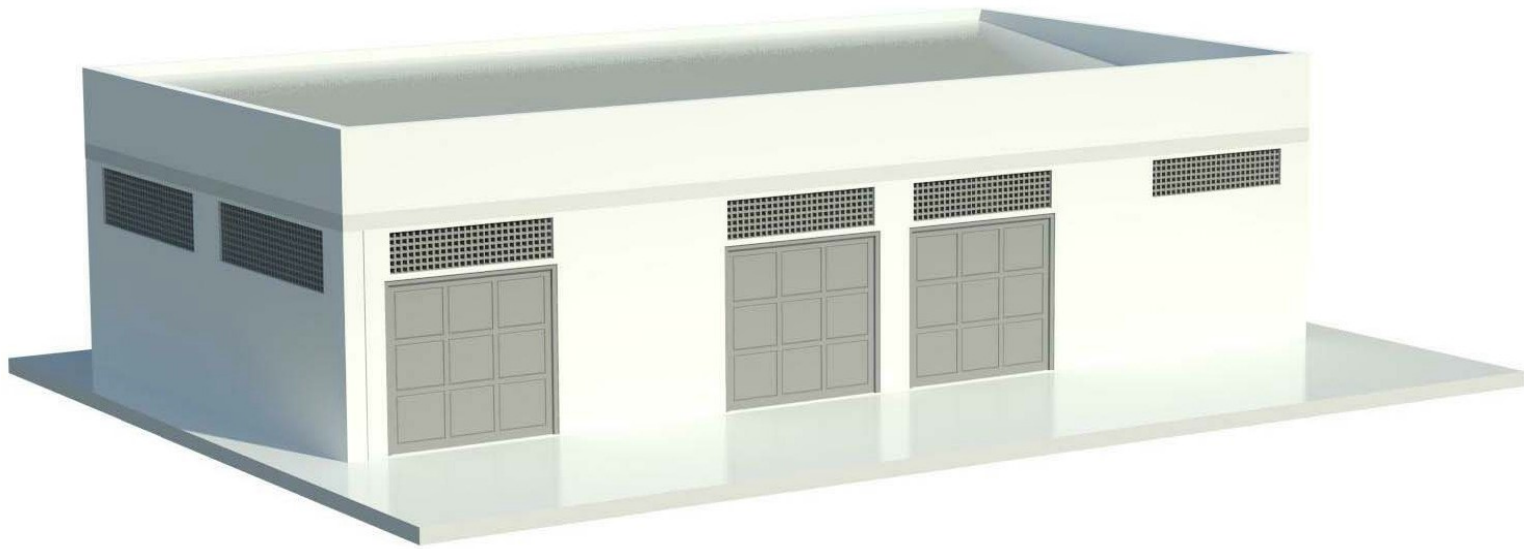

4 Arranjo Típico 02

1 : 1

LEGENDA

REV	DESCRIÇÃO	DES	VER	APR	DATA
0	Emissão Inicial	R.D.C.	E.F.C.	F.B.B.	06/01/2015

DESENHO		/ /
VERIFICAÇÃO		/ /
APROVAÇÃO		/ /
PROJETO	Arq. Ademar de Freitas CAU-Ba A109569-2	
PROJETO		
OBSERVAÇÃO		

OBRA: VLT (VEÍCULO LEVE SOBRE TRILHOS) DE SALVADOR

ETAPA: ANTE PROJETO

TÍTULO: ARRANJO TÍPICO SUBESTAÇÃO RETIFICADORA - ALTERNATIVA 2

DESENHO: DE-7822-AP-000-ARQ-0010-0

ESCALA: INDICADA

DATA: 06/01/2015

ARQUIVO: PC-7822-57921

REVISÃO: 0

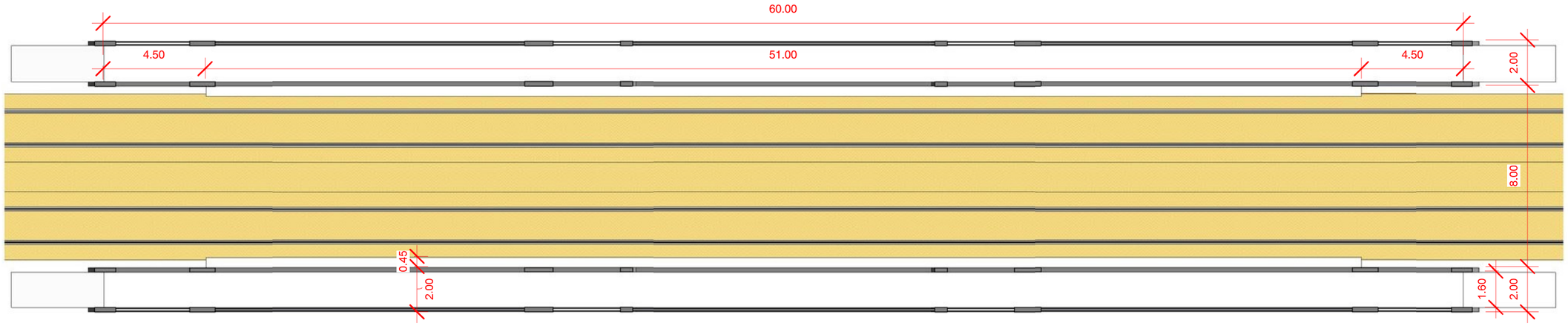

1 Planta Baixa

1 : 200

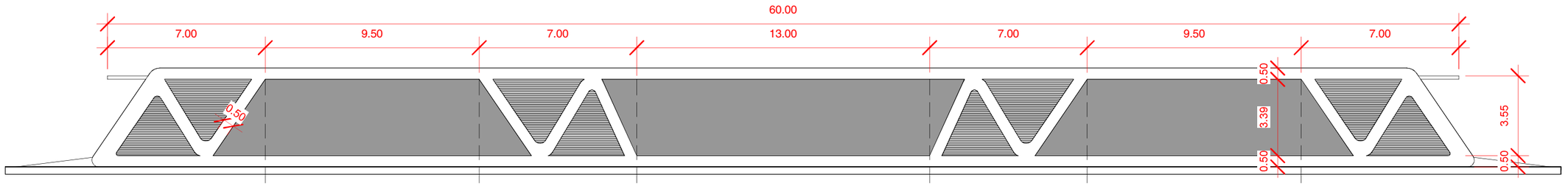

2 Vista 01

1 : 200

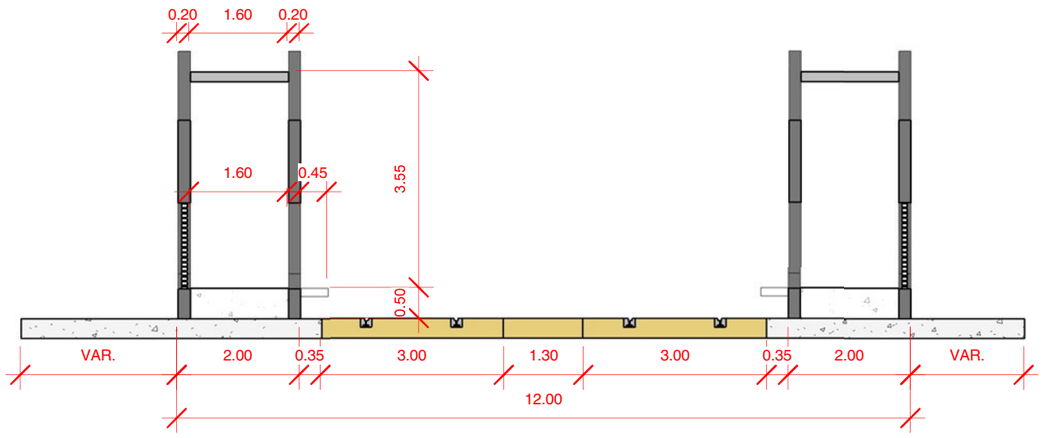

3 Corte 01

1 : 100



4 Perspectiva

1 : 1

LEGENDA

REV	DESCRIÇÃO	DES	VER	APR	DATA
0	Emissão Inicial	R.D.C.	E.F.C.	F.B.B.	06/01/2015

DESENHO		/ /
VERIFICAÇÃO		/ /
APROVAÇÃO		/ /
PROJETO	Arq. Ademar de Freitas CAU-Ba A109569-2	
PROJETO		
OBSERVAÇÃO		

OBRA: VLT (VEÍCULO LEVE SOBRE TRILHOS) DE SALVADOR

ETAPA: ANTE PROJETO

TÍTULO: DETALHAMENTO DA ESTAÇÃO

DESENHO: DE-7822-AP-000-ARQ-0011-0

ESCALA: INDICADA

DATA: 06/01/2015

ARQUIVO: PC-7822-57922

REVISÃO: 0

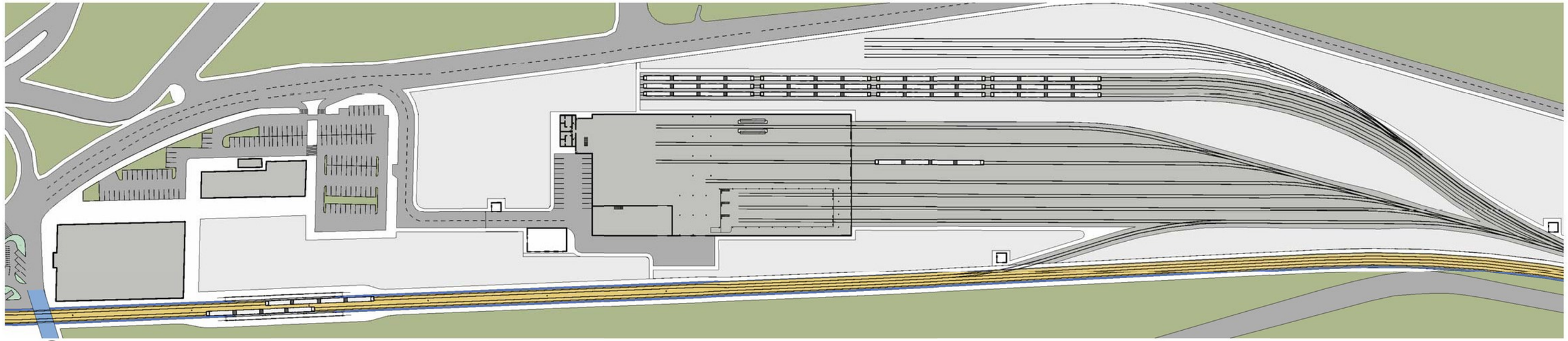

1 Pátio de Manutenção - Planta Geral
ESCALA 1 : 2000

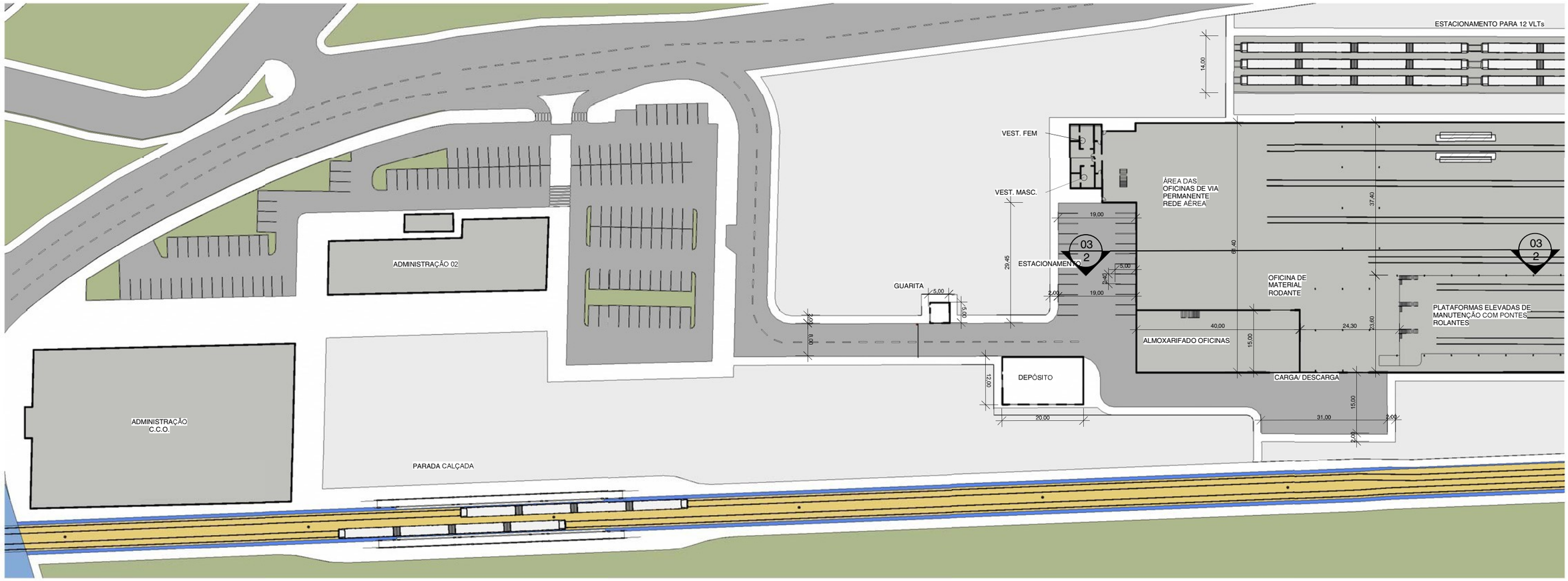

2 Pátio de Manutenção - Parte 01
ESCALA 1 : 1000

LEGENDA

REV	DESCRIÇÃO	DES	VER	APR	DATA
0	Emissão Inicial	R.D.C.	E.F.C.	F.B.B.	06/01/2015
1	Revisão Geral	R.D.C.	E.F.C.	F.B.B.	09/03/2015

DESENHO		/ /
VERIFICAÇÃO		/ /
APROVAÇÃO		/ /
PROJETO	Arq. Ademar de Freitas CAU-Ba A109569-2	
PROJETO		
OBSERVAÇÃO		

OBRA: VLT (VEÍCULO LEVE SOBRE TRILHOS) DE SALVADOR
ETAPA: ANTE PROJETO
TÍTULO: Pátio de Manutenção
DESENHO: DE-7822-AP-100-ARQ-0001-1
ESCALA: INDICADA
DATA: 06/01/2015
ARQUIVO: PC-7822-57113
REVISÃO: 1

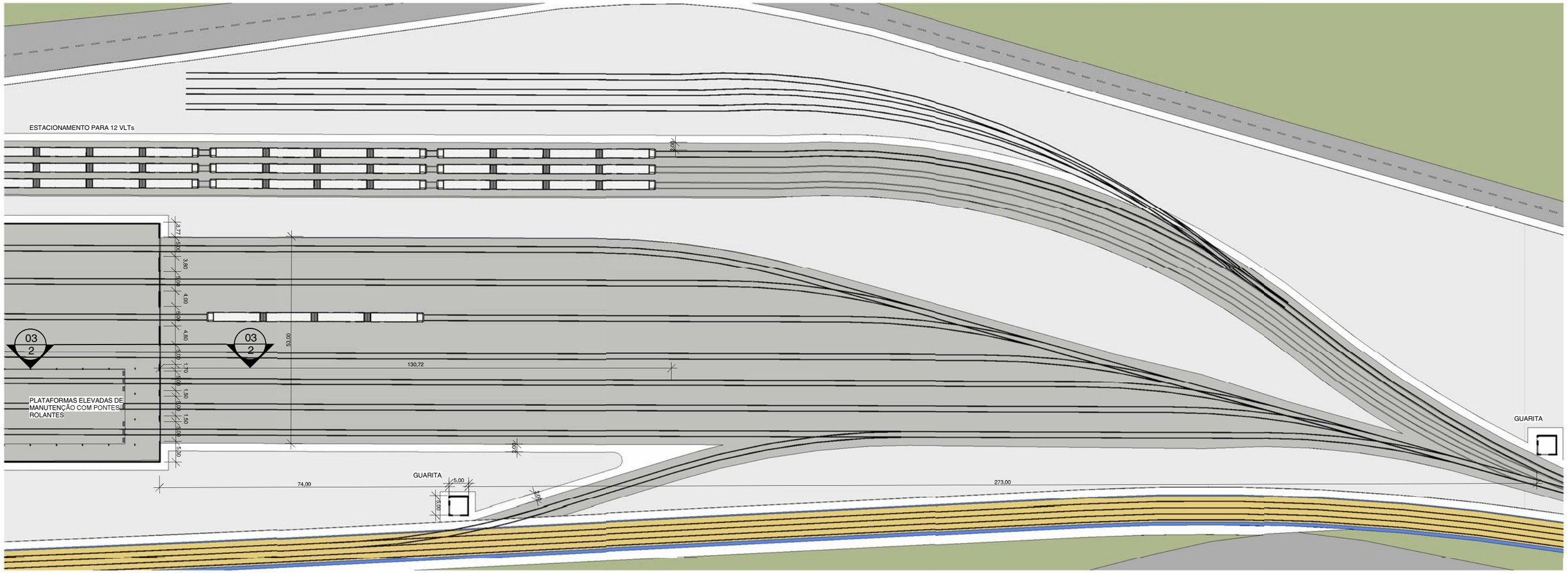

1 Pátio de Manutenção - Parte 02
ESCALA 1 : 1000

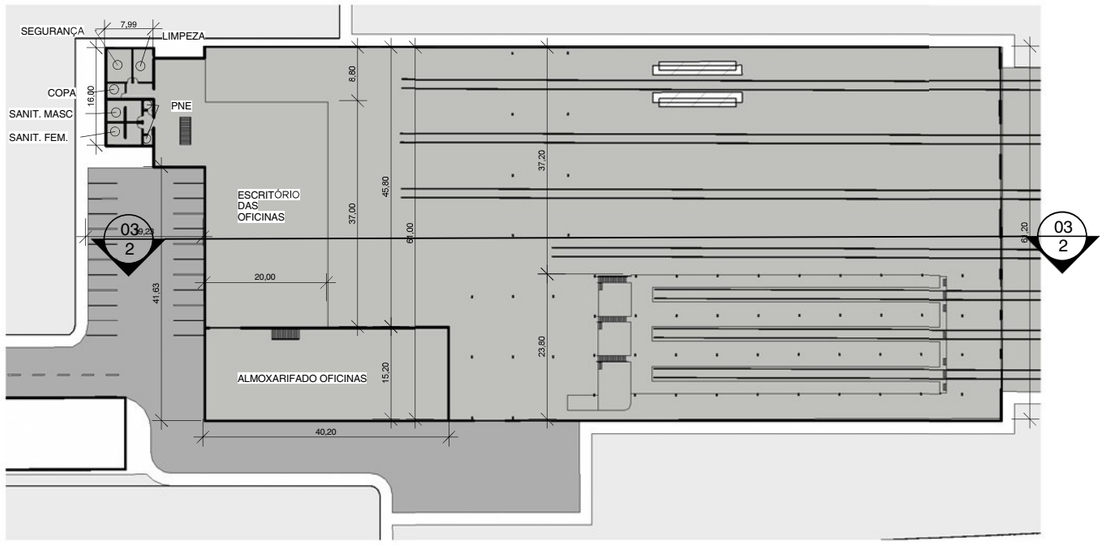

2 Pátio de Manutenção - 1º Pav.
ESCALA 1 : 1000



3 Perspectiva

LEGENDA

REV	DESCRIÇÃO	DES	VER	APR	DATA
0	Emissão Inicial	R.D.C.	E.F.C.	F.B.B.	06/01/2015
1	Revisão Geral	R.D.C.	E.F.C.	F.B.B.	09/03/2015

DESENHO		/
VERIFICAÇÃO		/
APROVAÇÃO		/
PROJETO	Arq. Ademar de Freitas CAU-Ba A109569-2	
PROJETO		
OBSERVAÇÃO		

OBRA: VLT (VEÍCULO LEVE SOBRE TRILHOS) DE SALVADOR
ETAPA: ANTE PROJETO
TITULO: Pátio de Manutenção 02
DESENHO: DE-7822-AP-100-ARQ-0012-1
ESCALA: INDICADA
DATA: 06/01/2015
ARQUIVO: PC-7822-58217
REVISÃO: 1

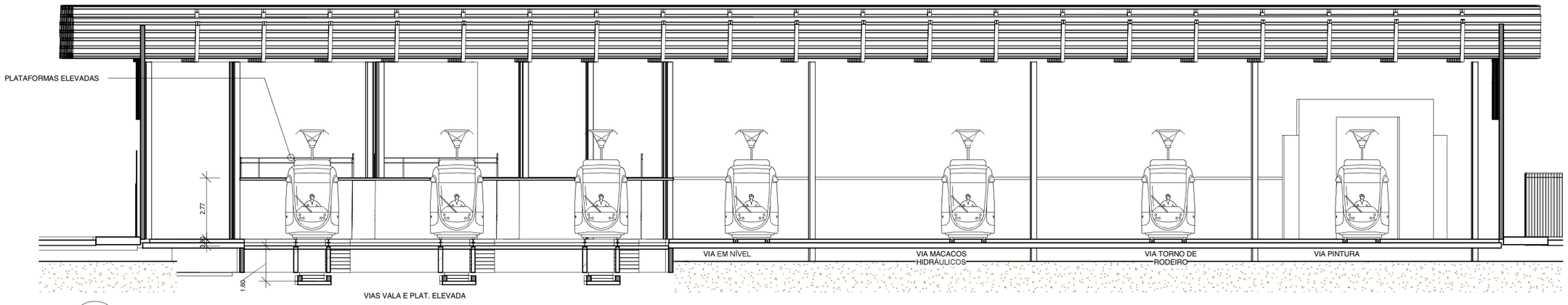

1 Corte Plataforma de Manutenção 01
ESCALA 1 : 200

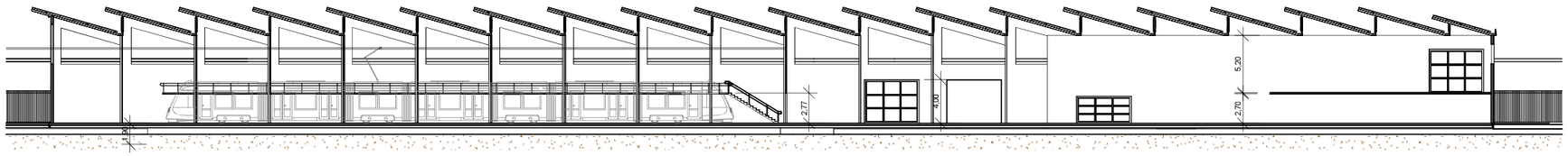

2 Corte Plataforma de Manutenção 02
ESCALA 1 : 500

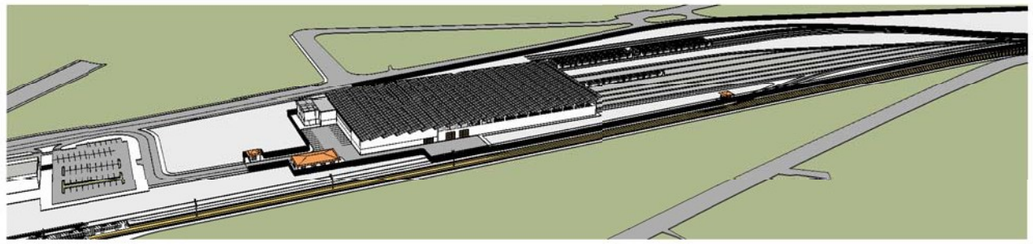

4 Perspectiva 02

3 Perspectiva 01

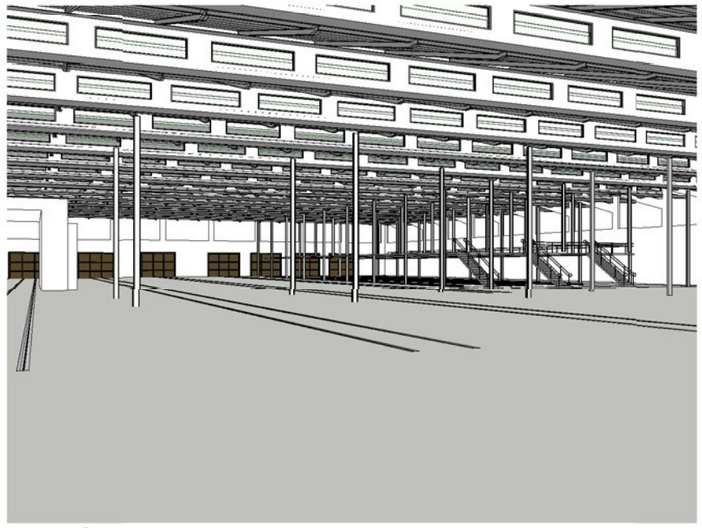

5 Perspectiva 03

LEGENDA

REV	DESCRIÇÃO	DES	VER	APR	DATA
0	Emissão Inicial	R.D.C.	E.F.C.	F.B.B.	06/01/2015
1	Revisão Geral	R.D.C.	E.F.C.	F.B.B.	09/03/2015

DESENHO		/
VERIFICAÇÃO		/
APROVAÇÃO		/
PROJETO	Arq. Ademar de Freitas CAU-Ba A109569-2	
PROJETO		
OBSERVAÇÃO		

OBRA: VLT (VEÍCULO LEVE SOBRE TRILHOS) DE SALVADOR
ETAPA: ANTE PROJETO
TITULO: Pátio de Manutenção - Cortes e Perspectivas
DESENHO: DE-7822-AP-100-ARQ-0013-1
ESCALA: INDICADA
DATA: 06/01/2015
ARQUIVO: PC-7822-58216
REVISÃO: 1

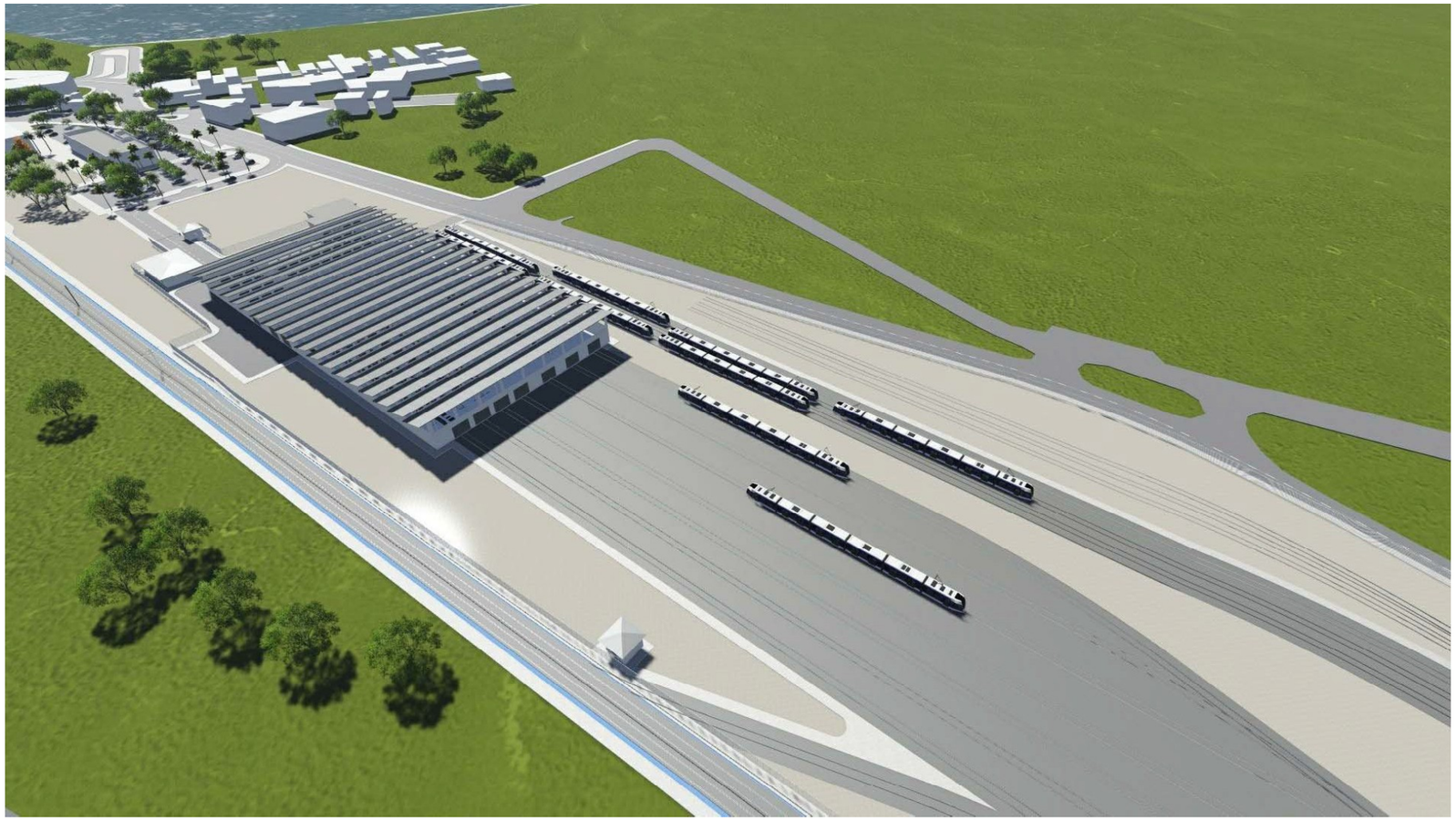

1 Perspectiva 01



2 Perspectiva 02



3 Perspectiva 03

LEGENDA

REV	DESCRIÇÃO	DES	VER	APR	DATA
0	Emissão Inicial	R.D.C.	E.F.C.	F.B.B.	06/01/2015
1	Revisão Geral	R.D.C.	E.F.C.	F.B.B.	09/03/2015

DESENHO		/ /
VERIFICAÇÃO		/ /
APROVAÇÃO		/ /
PROJETO	Arq. Ademar de Freitas CAU-Ba A109569-2	
PROJETO		
OBSERVAÇÃO		

OBRA: VLT (VEÍCULO LEVE SOBRE TRILHOS) DE SALVADOR

ETAPA: ANTE PROJETO

TÍTULO: Pátio de Manutenção - Perspectivas

DESENHO: DE-7822-AP-100-ARQ-0014-1

ESCALA: INDICADA

DATA: 06/01/2015

ARQUIVO: PC-7822-58218

REVISÃO: 1

URBANISMO

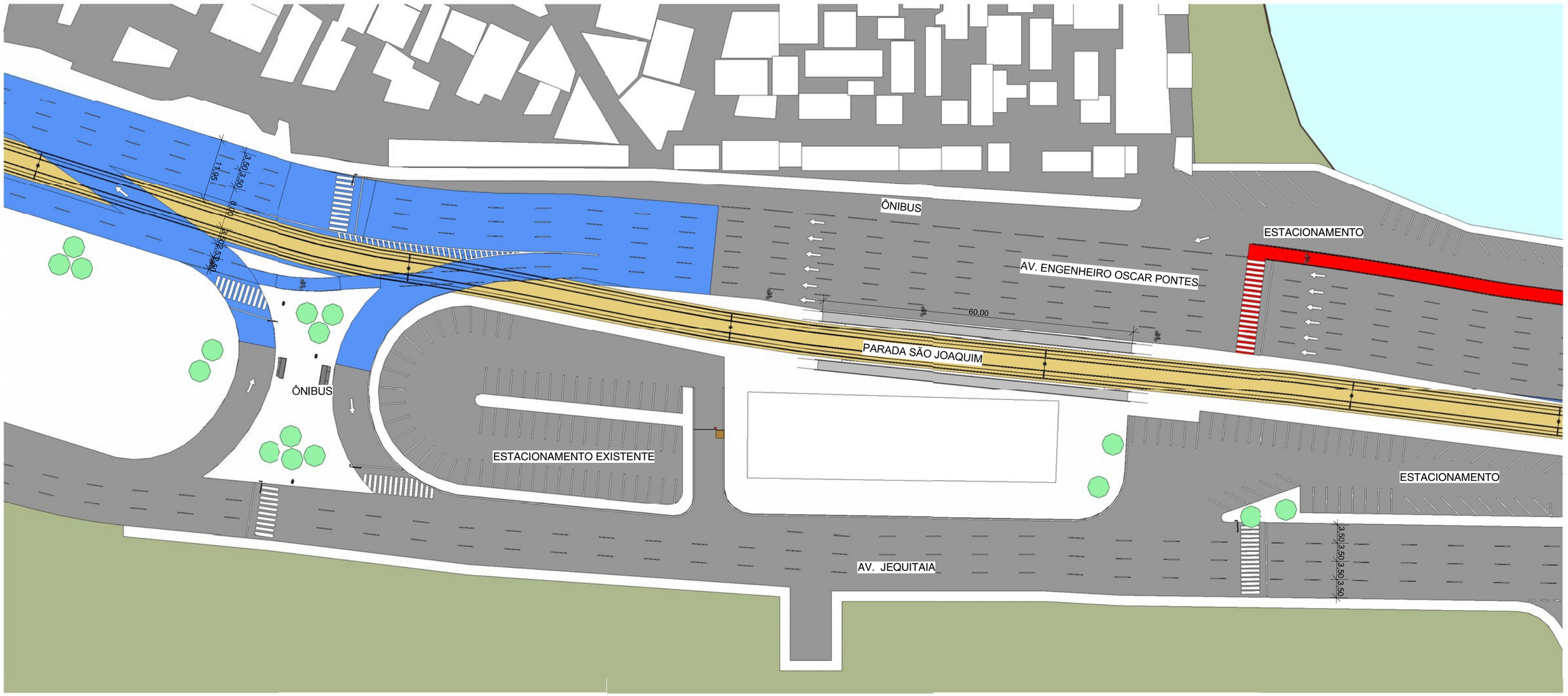

1 Urbanismo Parada São Joaquim

1 : 750

LEGENDA

REV	DESCRIÇÃO	DES	VER	APR	DATA
0	Emissão Inicial	R.D.C.	E.F.C.	F.B.B.	06/01/2015
1	Revisão Geral	R.D.C.	E.F.C.	F.B.B.	09/03/2015
2	Revisão Geral	R.D.C.	E.F.C.	F.B.B.	13/04/2015
3	Revisão Geral	R.D.C.	E.F.C.	F.B.B.	29/04/2015

DESENHO			/ /
VERIFICAÇÃO			/ /
APROVAÇÃO			/ /
PROJETO	Arq. Ademar de Freitas CAU-Ba A109569-2		
PROJETO			
OBSERVAÇÃO			

OBRA: VLT (VEÍCULO LEVE SOBRE TRILHOS) DE SALVADOR

ETAPA: ANTE PROJETO

TÍTULO: Urbanismo Parada São Joaquim - Planta Baixa

DESENHO: DE-7822-AP-101-URB-0003-3

ESCALA: INDICADA

DATA: 06/01/2015

ARQUIVO: PC-7822-57923

REVISÃO: 3



1 Parada São Joaquim 01



2 Parada São Joaquim 02



3 Parada São Joaquim 03

LEGENDA

REV	DESCRIÇÃO	DES	VER	APR	DATA
0	Emissão Inicial	R.D.C.	E.F.C.	F.B.B.	06/01/2015
1	Revisão Geral	R.D.C.	E.F.C.	F.B.B.	09/03/2015
2	Revisão Geral	R.D.C.	E.F.C.	F.B.B.	13/04/2015
3	Revisão Geral	R.D.C.	E.F.C.	F.B.B.	29/04/2015

DESENHO			/ /
VERIFICAÇÃO			/ /
APROVAÇÃO			/ /
PROJETO	Arq. Ademar de Freitas CAU-Ba A109569-2		
PROJETO			
OBSERVAÇÃO			

OBRA: VLT (VEÍCULO LEVE SOBRE TRILHOS) DE SALVADOR

ETAPA: ANTE PROJETO

TÍTULO: Parada São Joaquim Perspectivas

DESENHO: DE-7822-AP-101-URB-0015-3

ESCALA: INDICADA

DATA: 06/01/2015

ARQUIVO: PC-7822-58219

REVISÃO: 3

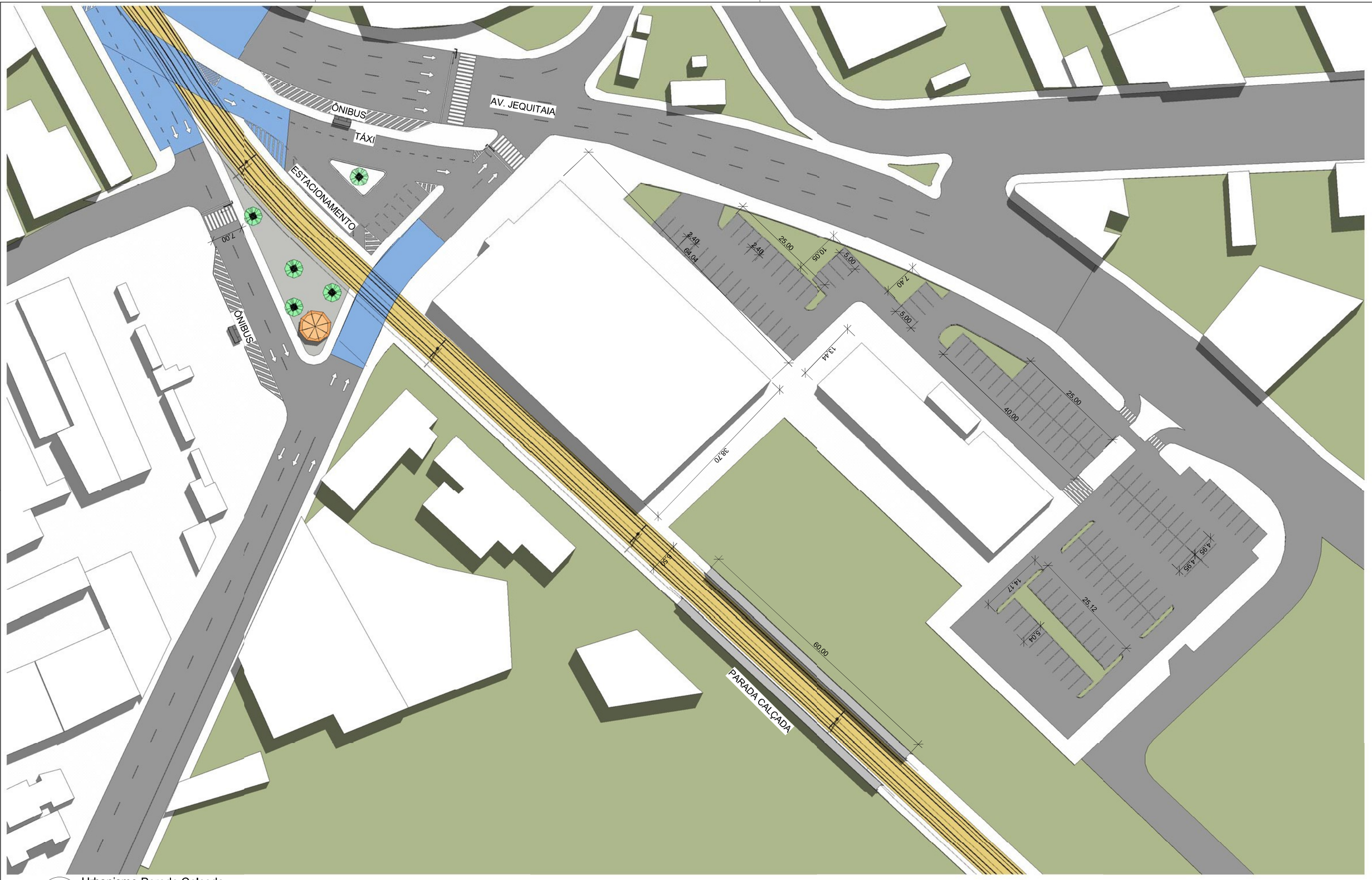

1 Urbanismo Parada Calçada

1 : 750

LEGENDA

REV	DESCRIÇÃO	DES	VER	APR	DATA
0	Emissão Inicial	R.D.C.	E.F.C.	F.B.B.	06/01/2015
1	Revisão Geral	R.D.C.	E.F.C.	F.B.B.	09/03/2015
2	Revisão Geral	R.D.C.	E.F.C.	F.B.B.	13/04/2015
3	Revisão Geral	R.D.C.	E.F.C.	F.B.B.	29/04/2015

DESENHO		/ /
VERIFICAÇÃO		/ /
APROVAÇÃO		/ /
PROJETO	Arq. Ademar de Freitas CAU-Ba A109569-2	
PROJETO		
OBSERVAÇÃO		

OBRA: VLT (VEÍCULO LEVE SOBRE TRILHOS) DE SALVADOR

ETAPA: ANTE PROJETO

TÍTULO: Urbanismo Parada Calçada

DESENHO: DE-7822-AP-101-URB-0004-3

ESCALA: INDICADA

DATA: 06/01/2015

ARQUIVO: PC-7822-57924

REVISÃO: 3



1 Parada Calçada 01



2 Parada Calçada 02



3 Parada Calçada 03

LEGENDA

REV	DESCRIÇÃO	DES	VER	APR	DATA
0	Emissão Inicial	R.D.C.	E.F.C.	F.B.B.	06/01/2015
1	Revisão Geral	R.D.C.	E.F.C.	F.B.B.	09/03/2015
2	Revisão Geral	R.D.C.	E.F.C.	F.B.B.	13/04/2015
3	Revisão Geral	R.D.C.	E.F.C.	F.B.B.	28/04/2015

DESENHO			/ /
VERIFICAÇÃO			/ /
APROVAÇÃO			
PROJETO	Arq. Ademar de Freitas CAU-Ba A109569-2		
PROJETO			
OBSERVAÇÃO			

OBRA: VLT (VEÍCULO LEVE SOBRE TRILHOS) DE SALVADOR

ETAPA: ANTE PROJETO

TÍTULO: Parada Calçada Perspectivas

DESENHO: DE-7822-AP-101-URB-0016-3

ESCALA: INDICADA

DATA: 06/01/2015

ARQUIVO: PC-7822-58220

REVISÃO: 3

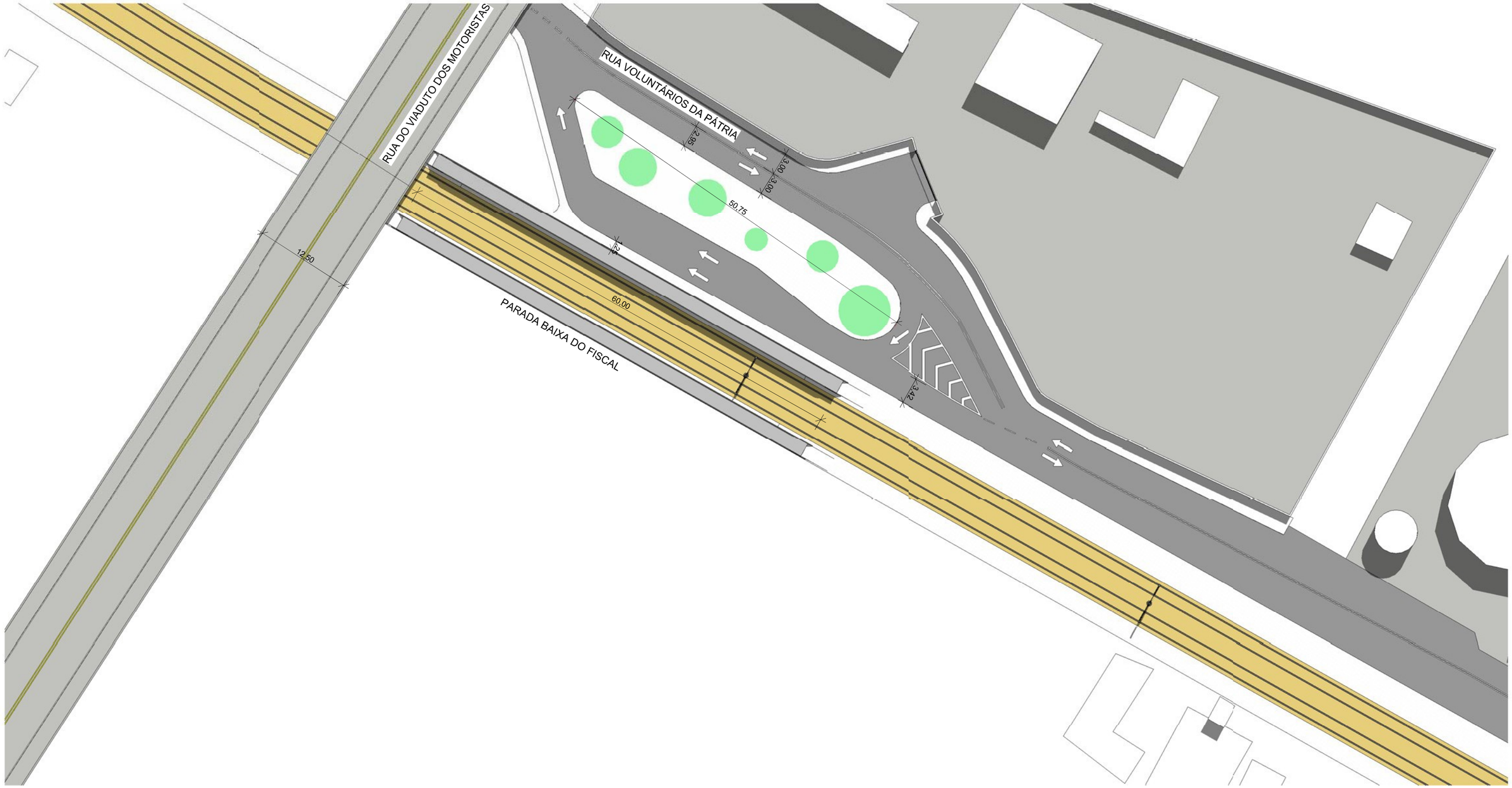

1 Urbanismo Parada Baixa do Fiscal

1 : 500

LEGENDA

REV	DESCRIÇÃO	DES	VER	APR	DATA
0	Emissão Inicial	R.D.C.	E.F.C.	F.B.B.	06/01/2015
1	Revisão Geral	R.D.C.	E.F.C.	F.B.B.	09/03/2015
2	Revisão Geral	R.D.C.	E.F.C.	F.B.B.	29/04/2015

DESENHO		/ /
VERIFICAÇÃO		/ /
APROVAÇÃO		/ /
PROJETO	Arq. Ademar de Freitas CAU-Ba A109569-2	
PROJETO		
OBSERVAÇÃO		

OBRA: VLT (VEÍCULO LEVE SOBRE TRILHOS) DE SALVADOR

ETAPA: ANTE PROJETO

TÍTULO: Urbanismo Parada Baixa do Fiscal

DESENHO: DE-7822-AP-101-URB-0005-2

ESCALA: INDICADA

DATA: 06/01/2015

ARQUIVO: PC-7822-57925

REVISÃO: 2



1 Parada Baixa do Fiscal 01



2 Parada Baixa do Fiscal 02



3 Parada Baixa do Fiscal 03

LEGENDA

REV	DESCRIÇÃO	DES	VER	APR	DATA
0	Emissão Inicial	R.D.C.	E.F.C.	F.B.B.	06/01/2015
1	Revisão Geral	R.D.C.	E.F.C.	F.B.B.	09/03/2015
2	Revisão Geral	R.D.C.	E.F.C.	F.B.B.	29/04/2015

DESENHO		/ /
VERIFICAÇÃO		/ /
APROVAÇÃO		/ /
PROJETO	Arq. Ademar de Freitas CAU-Ba A109569-2	
PROJETO		
OBSERVAÇÃO		

OBRA: VLT (VEÍCULO LEVE SOBRE TRILHOS) DE SALVADOR

ETAPA: ANTE PROJETO

TITULO: Parada Baixa do Fiscal Perspectivas

DESENHO: DE-7822-AP-101-URB-0017-2

ESCALA: INDICADA

DATA: 06/01/2015

ARQUIVO: PC-7822-58223

REVISÃO: 2

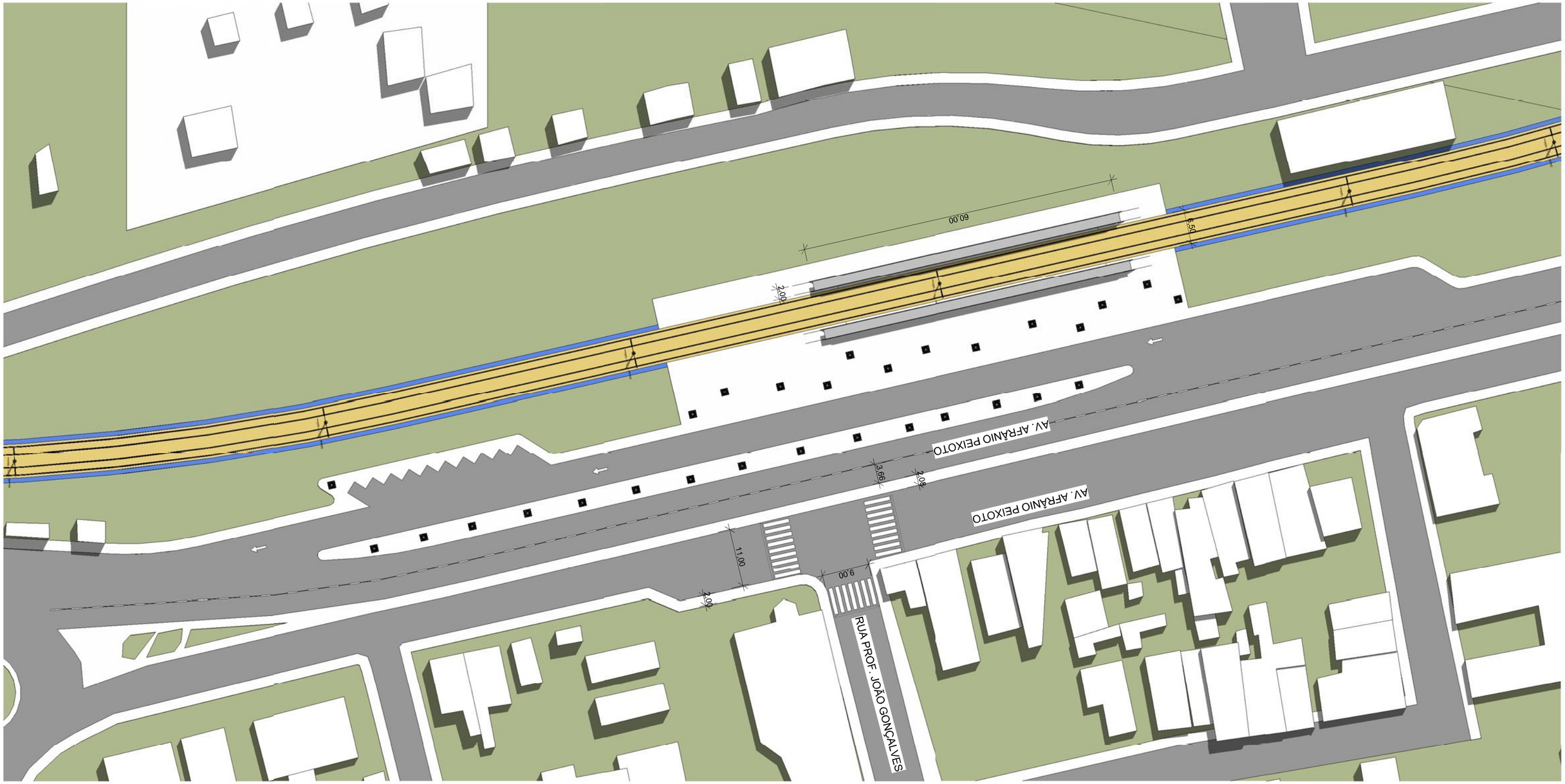

1 PLANTA BAIXA TÉRREO

1 : 750

LEGENDA

REV	DESCRIÇÃO	DES	VER	APR	DATA
0	Emissão Inicial	R.D.C.	E.F.C.	F.B.B.	06/01/2015
1	Revisão Geral	R.D.C.	E.F.C.	F.B.B.	09/03/2015
2	Revisão Geral	R.D.C.	E.F.C.	F.B.B.	29/04/2015

DESENHO		/ /
VERIFICAÇÃO		/ /
APROVAÇÃO		/ /
PROJETO	Arq. Ademar de Freitas CAU-Ba A109569-2	
PROJETO		
OBSERVAÇÃO		

OBRA: VLT (VEÍCULO LEVE SOBRE TRILHOS) DE SALVADOR

ETAPA: ANTE PROJETO

TÍTULO: Urbanismo Parada Periperi

DESENHO: DE-7822-AP-104-URB-0006-2

ESCALA: INDICADA

DATA: 06/01/2015

ARQUIVO: PC-7822-57926

REVISÃO: 2



1 Parada Periperi 01



2 Parada Periperi 02



3 Parada Periperi 03

LEGENDA

REV	DESCRIÇÃO	DES	VER	APR	DATA
0	Emissão Inicial	R.D.C.	E.F.C.	F.B.B.	06/01/2015
1	Revisão Geral	R.D.C.	E.F.C.	F.B.B.	09/03/2015
2	Revisão Geral	R.D.C.	E.F.C.	F.B.B.	29/04/2015

DESENHO		/ /	
VERIFICAÇÃO		/ /	
APROVAÇÃO		/ /	
PROJETO	Arq. Ademar de Freitas CAU-Ba A109569-2		
PROJETO			
OBSERVAÇÃO			

OBRA: VLT (VEÍCULO LEVE SOBRE TRILHOS) DE SALVADOR
DESENHO: DE-7822-AP-101-URB-0018-2
ETAPA: ANTE PROJETO
ESCALA: INDICADA
DATA: 06/01/2015
TÍTULO: Parada Periperi Perspectivas
ARQUIVO: PC-7822-58221
REVISÃO: 2



1 Urbanismo Parada Paripe
ESCALA 1 : 1000

LEGENDA

REV	DESCRIÇÃO	DES	VER	APR	DATA
0	Emissão Inicial	R.D.C.	E.F.C.	F.B.B.	06/01/2015
1	Revisão Geral	R.D.C.	E.F.C.	F.B.B.	09/03/2015
2	Revisão Geral	R.D.C.	E.F.C.	F.B.B.	29/04/2015

DESENHO		/ /
VERIFICAÇÃO		/ /
APROVAÇÃO		/ /
PROJETO	Arq. Ademar de Freitas CAU-Ba A109569-2	
PROJETO		
OBSERVAÇÃO		

OBRA: VLT (VEÍCULO LEVE SOBRE TRILHOS) DE SALVADOR
ETAPA: ANTE PROJETO
TÍTULO: Urbanismo Parada Paripe
DESENHO: DE-7822-AP-105-URB-0007-2
ESCALA: INDICADA
DATA: 06/01/2015
ARQUIVO: PC-7822-57927
REVISÃO: 2



1 Parada Paripe01



2 Parada Paripe 02



3 Parada Paripe 03

LEGENDA

REV	DESCRIÇÃO	DES	VER	APR	DATA
0	Emissão Inicial	R.D.C.	E.F.C.	F.B.B.	06/01/2015
1	Revisão Geral	R.D.C.	E.F.C.	F.B.B.	09/03/2015
2	Revisão Geral	R.D.C.	E.F.C.	F.B.B.	29/04/2015

DESENHO		/ /
VERIFICAÇÃO		/ /
APROVAÇÃO		/ /
PROJETO	Arq. Ademar de Freitas CAU-Ba A109569-2	
PROJETO		
OBSERVAÇÃO		

OBRA: VLT (VEÍCULO LEVE SOBRE TRILHOS) DE SALVADOR

ETAPA: ANTE PROJETO

TÍTULO: Parada Paripe Perspectivas

DESENHO: DE-7822-AP-101-URB-0019-2

ESCALA: INDICADA

DATA: 06/01/2015

ARQUIVO: PC-7822-58222

REVISÃO: 2

ELÉTRICA

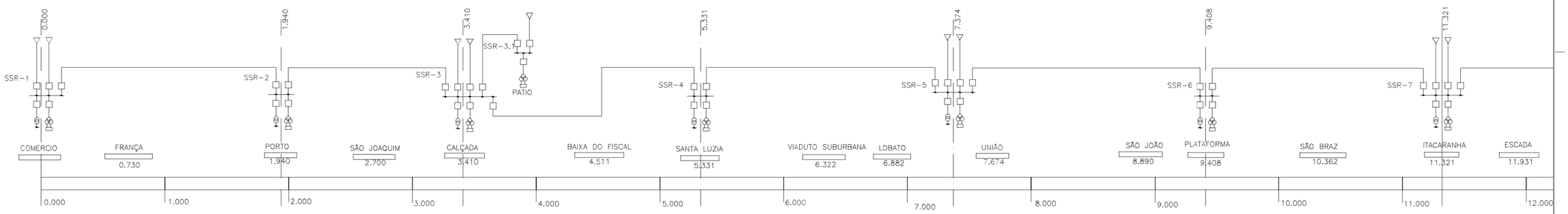

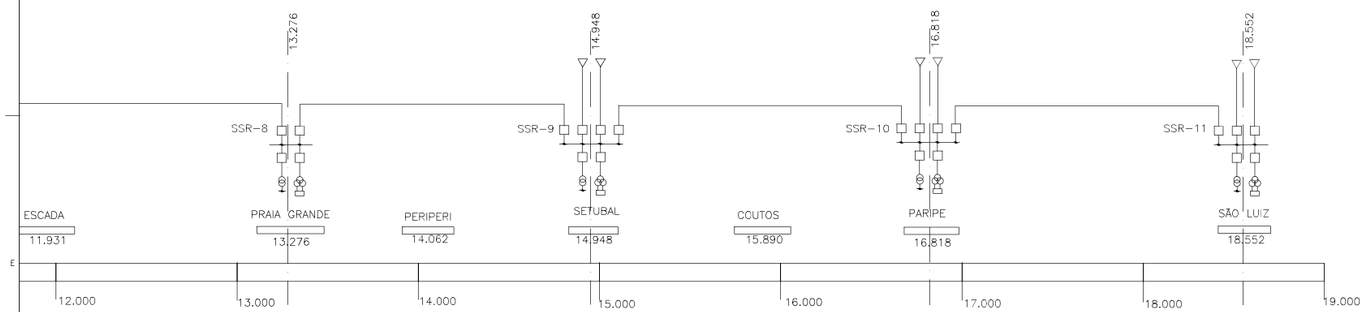

TRECHO	PK ESTAÇÃO	ESTAÇÃO	DISTANCIA	RAMPA	RETIFICADORA	PK	DISTANCIA		CUB 13,8KV	DVs
1	-	**Comércio**			SSR COMERCIO		-	ENT COELBA	5	2
	730,022	**França**	730,02	0,29%						
	1.940,000	**Porto**	1.209,98	0,48%	SSR PORTO	1.940,000	1.940,00		4	4
	2.700,000	**São Joaquim**	760,00							
	3.410,315	**Calçada**	710,32	0,60%	SSR CALÇADA + PATIO	3.410,315	1.470,32	ENT COELBA	6	5
2	4.511,984	**Baixa do Fiscal**	1.101,67							
	5.331,732	**Santa Luzia**	819,75		SSR SANTA LUZIA	5.331,732	1.921,42		4	4
	6.322,851	**Viaduto Suburbana**	991,12							
3	6.882,641	**Lobato**	559,79		SSR UNIÃO	7.374,876	2.043,14	ENT COELBA	6	4
	7.674,876	**União**	792,24							
	8.890,075	**São João**	1.215,20							
	9.408,634	**Plataforma**	518,56		SSR PLATAFORMA	9.408,634	2.033,76		4	4
4	10.362,991	**São Braz**	954,36	0,78%						
	11.321,560	**Itacaranha**	958,57	0,50%	SSR ITACARANHA	11.321,560	1.912,93	ENT COELBA	6	4
	11.931,083	**Escada**	609,52							
5	13.276,655	**Praia Grande**	1.345,57		SSR PRAIA GRANDE	13.276,655	1.955,10		4	4
	14.062,039	**Periperi**	785,38							
	14.948,576	**Setúbal**	886,54		SSR SETUBAL	14.948,576	1.671,92	ENT COELBA	6	4
6	15.890,777	**Coutos**	942,20	0,29%						
	16.818,639	**Paripe**	927,86		SSR PARIPE	16.818,639	1.870,06			
	18.552,760	**São Luiz**	1.734,12	1,31%	SSR SÃO LUIZ	18.552,760	1.734,12	ENT COELBA	5	4

REV	DESCRIÇÃO	DES	VER	APR	DATA
0	Emissão Inicial	V.R.S.	E.F.C.	F.B.B.	14/01/2015

DESENHO		/ /
VERIFICAÇÃO		/ /
APROVAÇÃO		/ /
PROJETO	Eng. Danilo Café Santos CREA 051456357-5	
PROJETO		
OBSERVAÇÃO		

OBRA: VLT (VEÍCULO LEVE SOBRE TRILHOS) DE SALVADOR
ETAPA: ANTE PROJETO
TÍTULO: DIAGRAMA UNIFILAR GERAL
LOCALIZAÇÃO DAS RETIFICADORAS E ENTRADAS DA CONCESSIONÁRIA

DESENHO: DE-7822-AP-000-ELE-0001-0
ESCALA:
DATA: 14/01/2015
ARQUIVO: PC-7822-57742
REVISÃO: 0

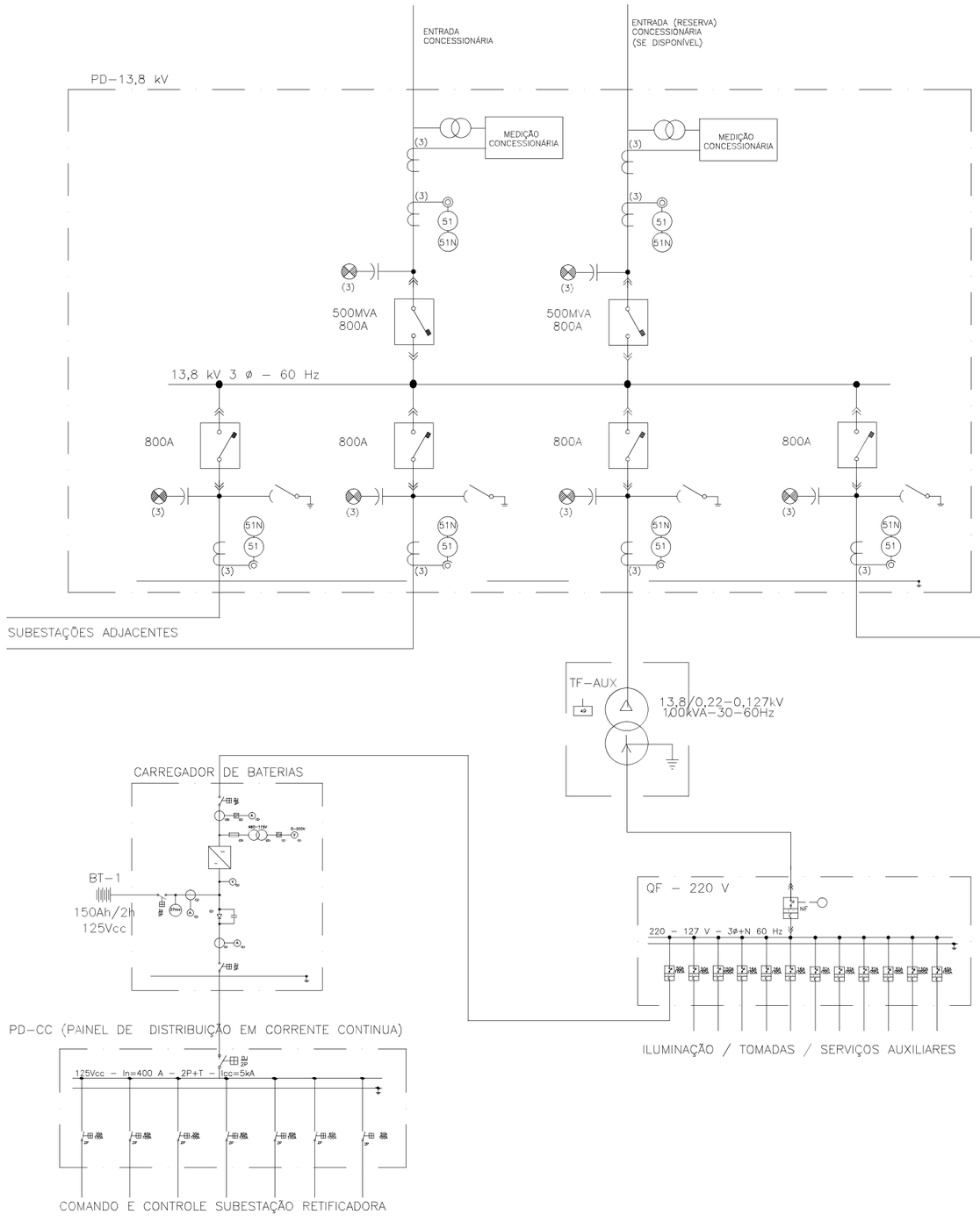

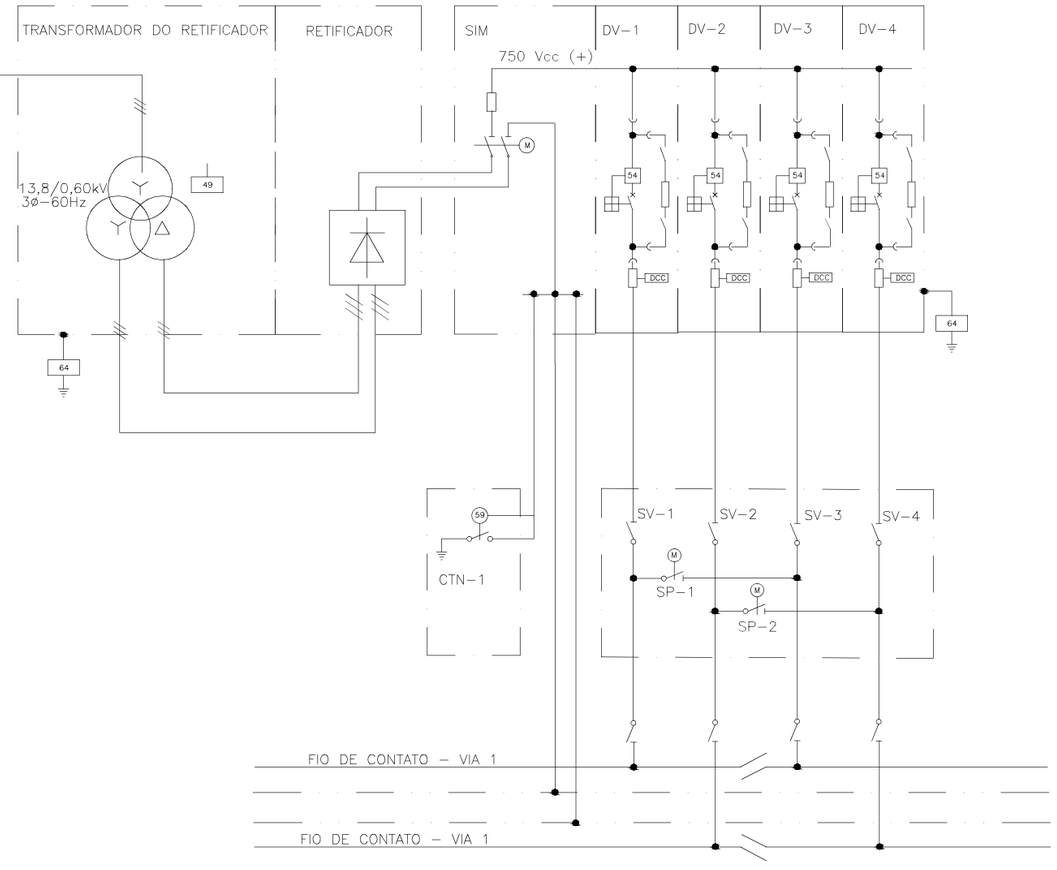

REV	DESCRIÇÃO	DES	VER	APR	DATA
0	Emissão Inicial	V.R.S.	E.F.C.	F.B.B.	14/01/2015

DESENHO		/ /
VERIFICAÇÃO		/ /
APROVAÇÃO		/ /
PROJETO	Eng. Danilo Café Santos CREA 051456357-5	
PROJETO		
OBSERVAÇÃO		

OBRA: VLT (VEÍCULO LEVE SOBRE TRILHOS) DE SALVADOR

ETAPA: ANTE PROJETO

TÍTULO: SUBESTAÇÕES RETIFICADORAS DIAGRAMA UNIFILAR TÍPICO

DESENHO: DE-7822-AP-000-ELE-0002-0

ESCALA:

DATA: 14/01/2015

ARQUIVO: PC-7822-57743

REVISÃO: 0

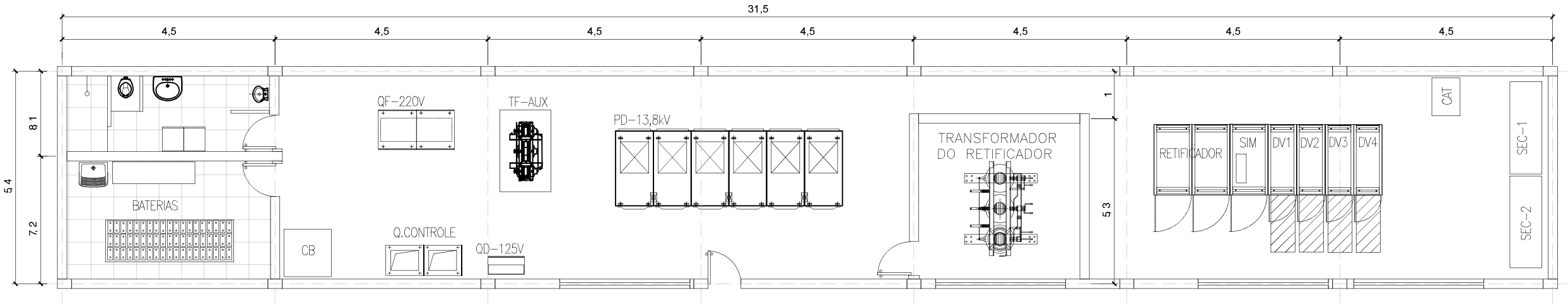

ARRANJO TÍPICO SUBESTAÇÃO RETIFICADORA – ALTERNATIVA 1

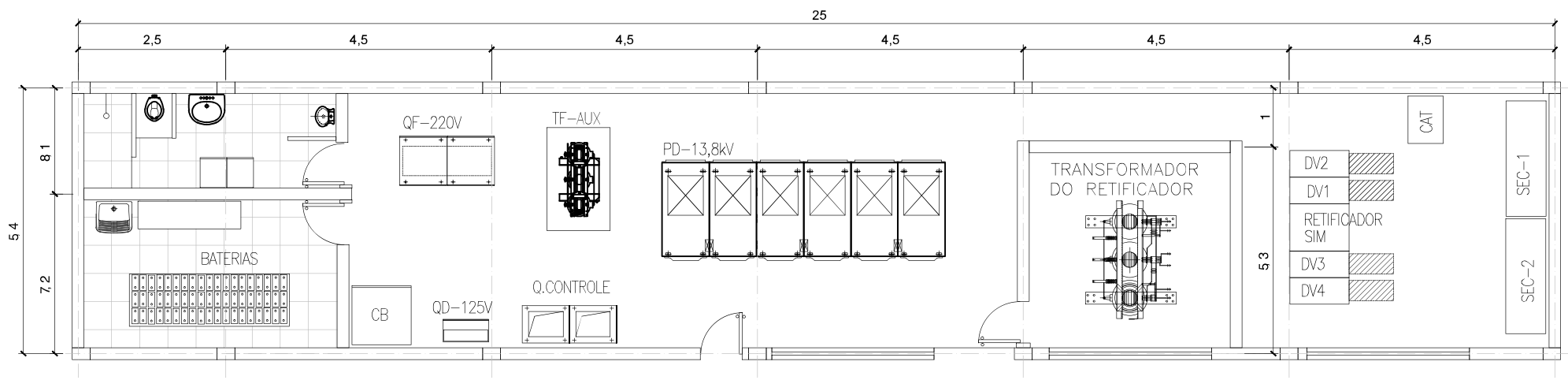

ARRANJO TÍPICO SUBESTAÇÃO RETIFICADORA PARA POTENCIA ATÉ 2500 kW COM PAINEIS DO TIPO COMPACTOS

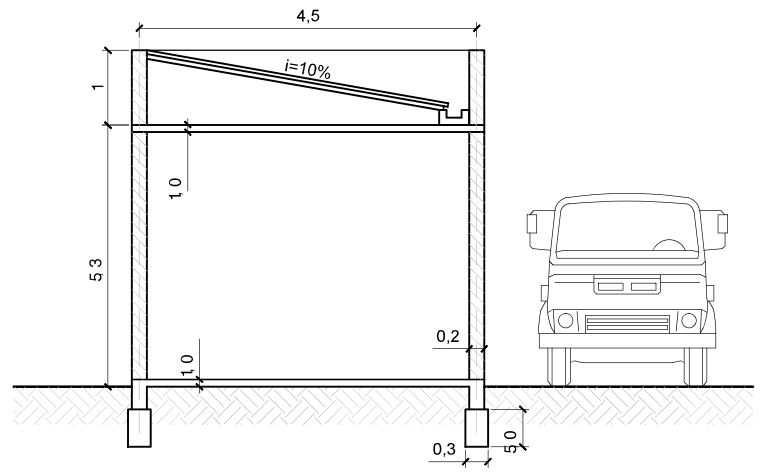

SEÇÃO TÍPICA

REV	DESCRIÇÃO	DES	VER	APR	DATA
0	Emissão Inicial	V.R.S.	E.F.C.	F.B.B.	14/01/2015

DESENHO		/ /
VERIFICAÇÃO		/ /
APROVAÇÃO		/ /
PROJETO	Eng. Danilo Café Santos CREA 051456357-5	
PROJETO		
OBSERVAÇÃO		

OBRA: VLT (VEÍCULO LEVE SOBRE TRILHOS) DE SALVADOR
ETAPA: ANTE PROJETO
TÍTULO: SUBESTAÇÕES RETIFICADORAS ARRANJOS TÍPICOS

DESENHO	DE-7822-AP-000-ELE-0003-0
ESCALA	1:50
DATA	14/01/2015
ARQUIVO	PC-7822-57744
REVISÃO	0

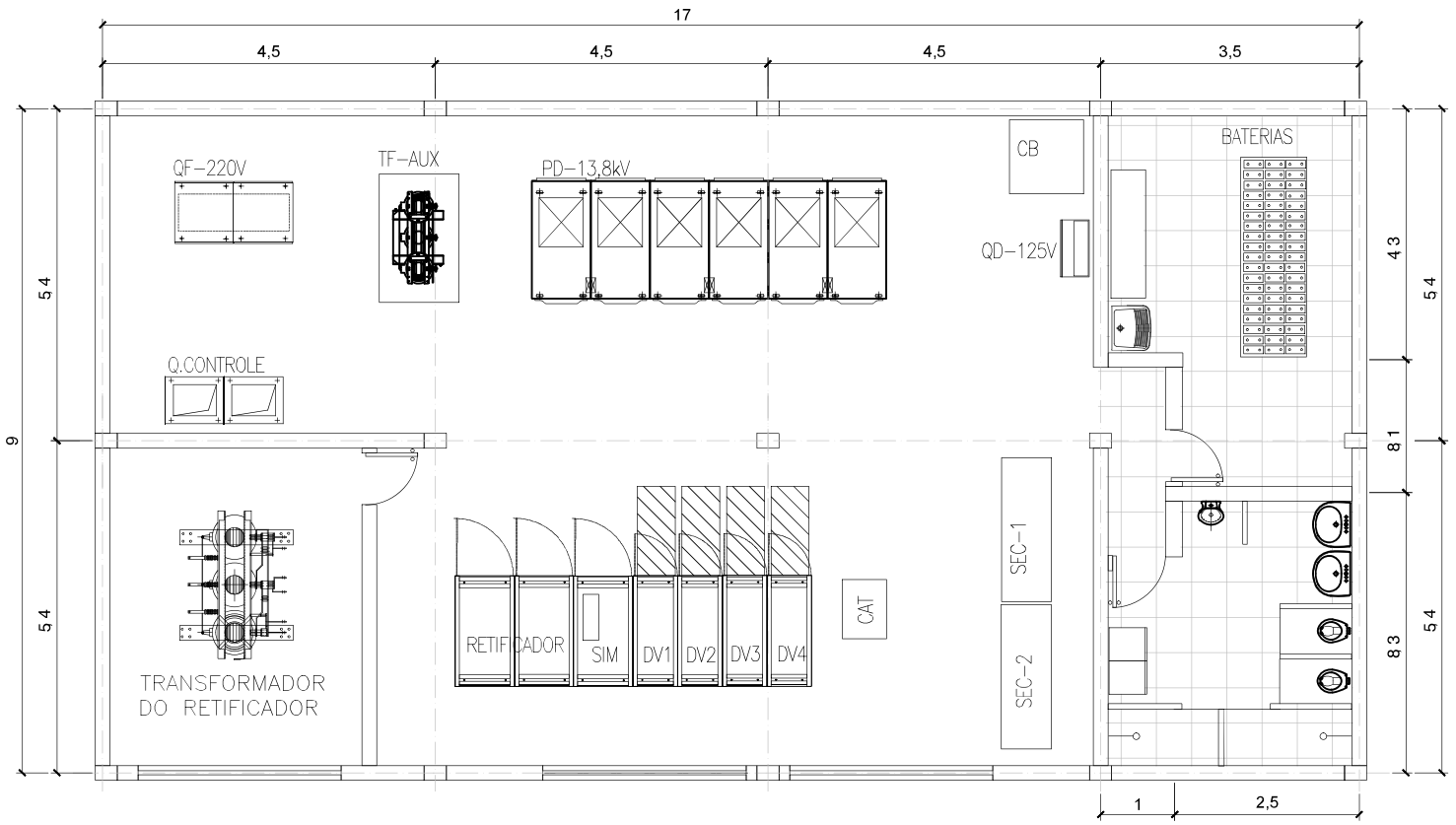

ARRANJO TÍPICO SUBESTAÇÃO RETIFICADORA ALTERNATIVA 2

REV	DESCRIÇÃO	DES	VER	APR	DATA
0	Emissão Inicial	V.R.S.	E.F.C.	F.B.B.	14/01/2015

DESENHO		/ /
VERIFICAÇÃO		/ /
APROVAÇÃO		/ /
PROJETO	Eng. Danilo Café Santos CREA 051456357-5	
PROJETO		
OBSERVAÇÃO		

OBRA: VLT (VEÍCULO LEVE SOBRE TRILHOS) DE SALVADOR
ETAPA: ANTE PROJETO
TÍTULO: SUBESTAÇÕES RETIFICADORAS ARRANJOS TÍPICOS
DESENHO: DE-7822-AP-000-ELE-0004-0
ESCALA: 1:50
DATA: 14/01/2015
ARQUIVO: PC-7822-57745
REVISÃO: 0

Seção típica do trecho
Comércio - Calçada

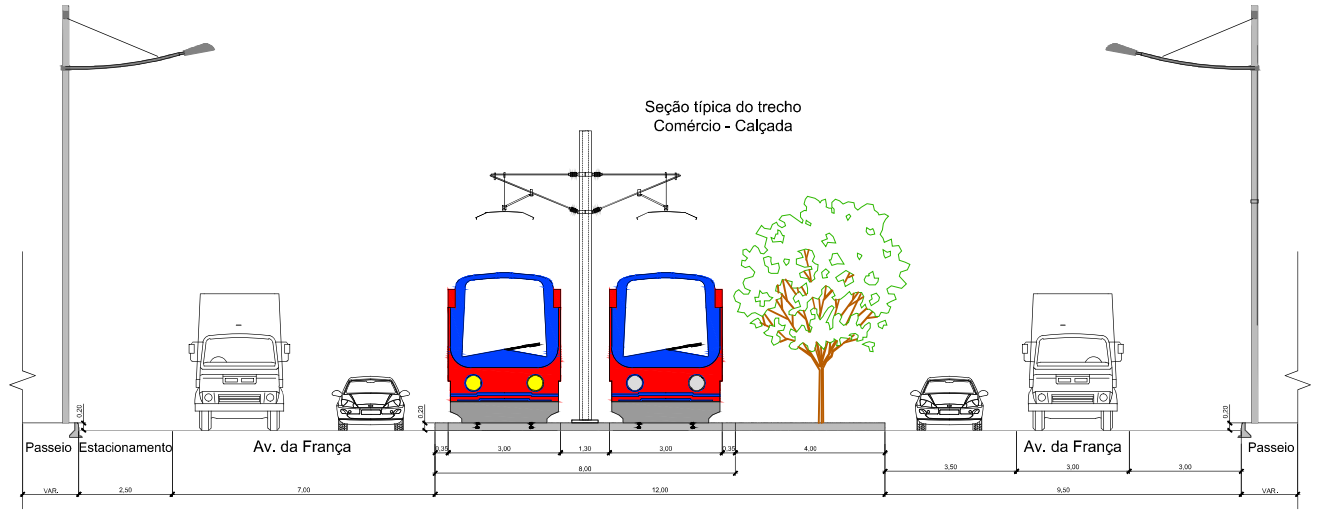

Seção típica para as paradas:
- Comércio, est 0;
- França, est 38;
- Porto, est 99;
- São Joaquim, est 137;
- Calçada, est 178.

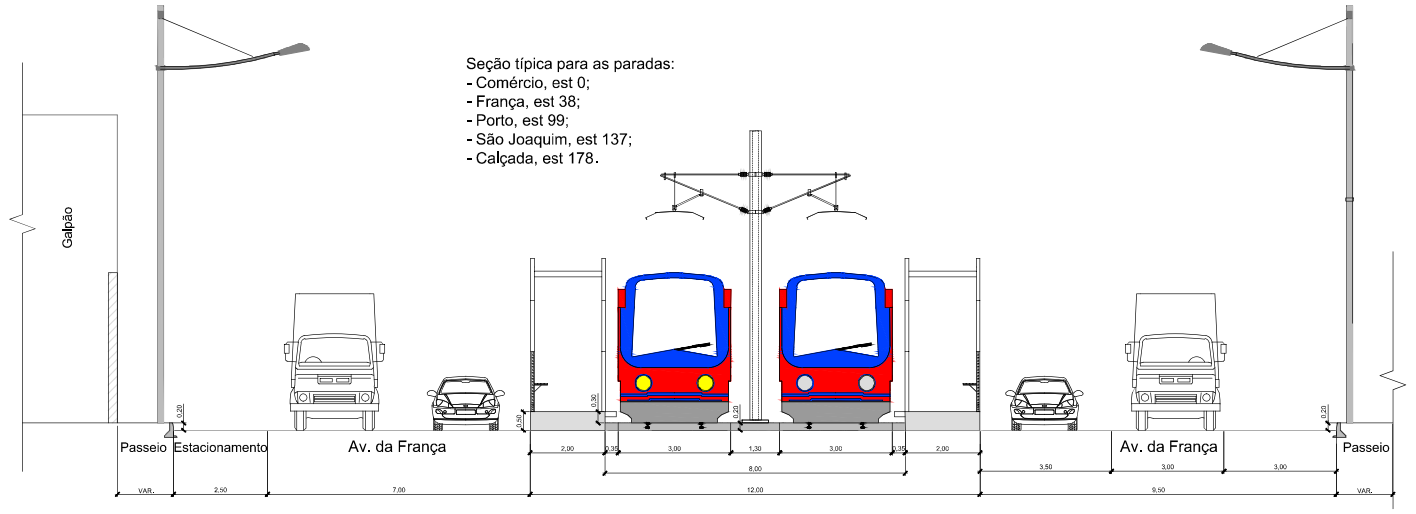

Rua Júlio Paixão

Seção no cruzamento com o
viaduto da Rua Júlio Paixão, est 102.

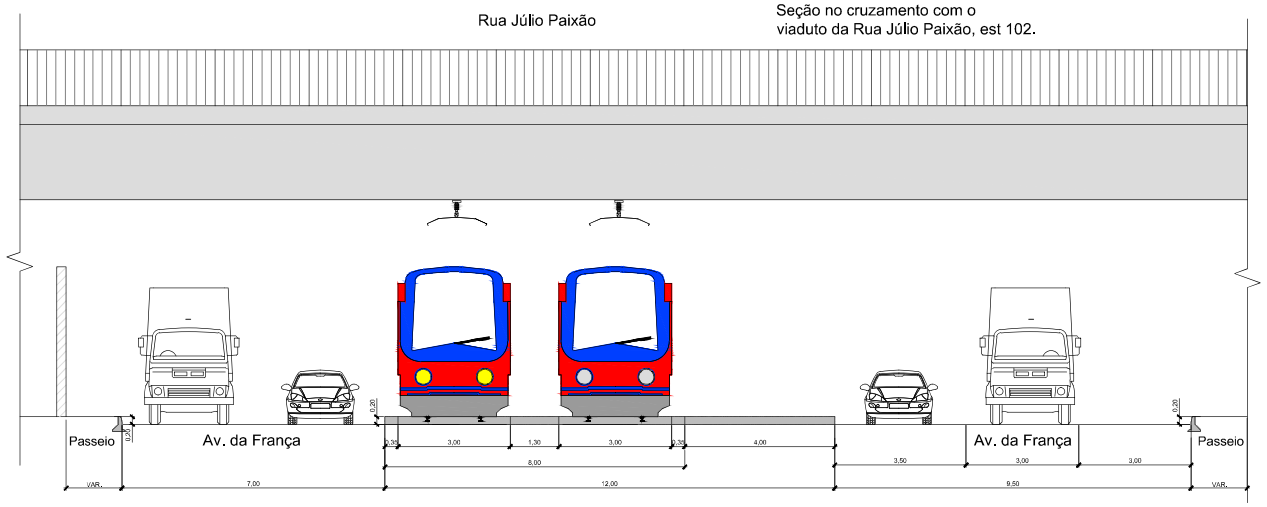

LEGENDA

REV	DESCRIÇÃO	DES	VER	APR	DATA
0	Emissão Inicial	V.R.S.	E.F.C.	F.B.B.	14/01/2015
1	Revisão de Traçado	V.R.S.	E.F.C.	F.B.B.	20/03/2015
2	Revisão dos Níveis da Via Permanente	V.R.S.	E.F.C.	F.B.B.	07/05/2015
3	Revisão das Plataformas	V.R.S.	E.F.C.	F.B.B.	01/07/2015

DESENHO		/ /
VERIFICAÇÃO		/ /
APROVAÇÃO		/ /
PROJETO	Eng. Danilo Café Santos CREA 051456357-5	
PROJETO		
OBSERVAÇÃO		

OBRA: VLT (VEÍCULO LEVE SOBRE TRILHOS) DE SALVADOR
DESENHO: DE-7822-AP-000-ELE-0005-3
ETAPA: ANTE PROJETO
ESCALA: 1:200
DATA: 14/12/2014
TÍTULO: SEÇÕES TÍPICAS DA REDE AEREA DE TRAÇÃO
TRECHO PRAÇA DO COMÉRCIO - CALÇADA
ARQUIVO: PC-7822-57748
REVISÃO: 3

Seção na Parada
Calçada, est 178.

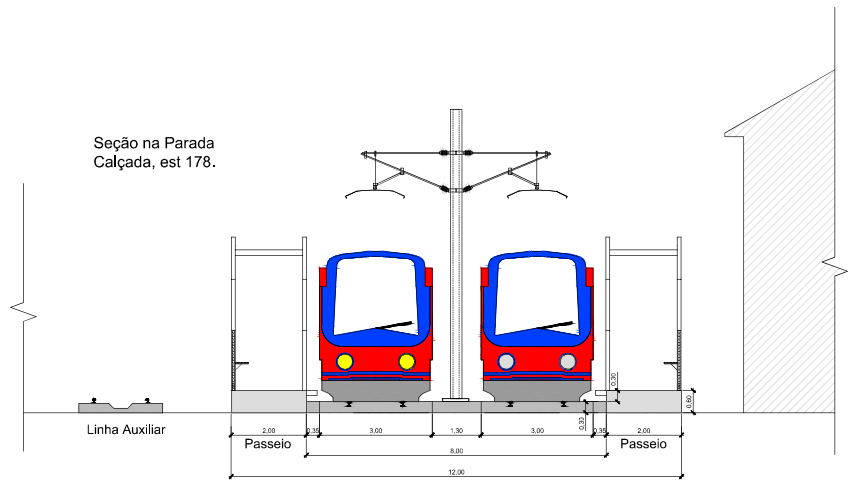

Seção na Parada
Baixa do Fiscal, na est 44.

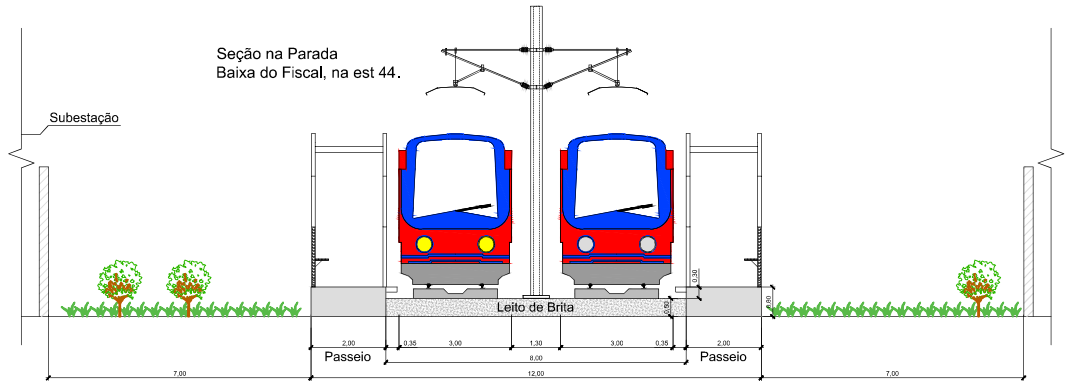

Seção na Parada Santa
Luzia, na est 85.

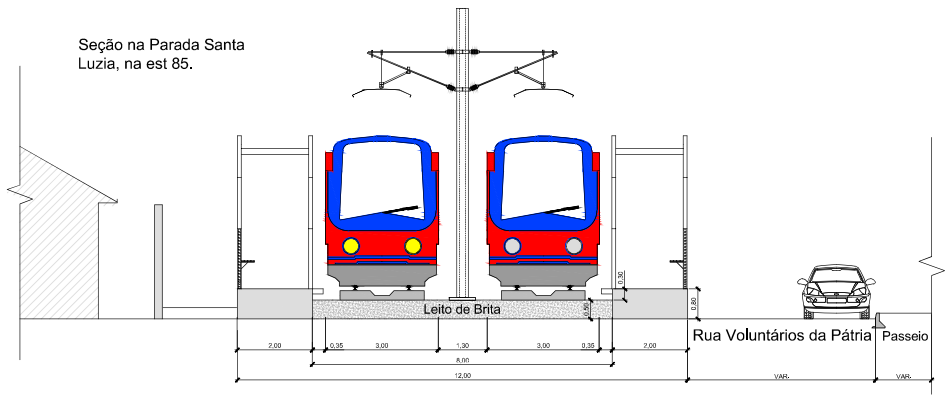

Seção típica entre as
paradas Santa
Luzia, na est 85, e
Lobato, na est 163.

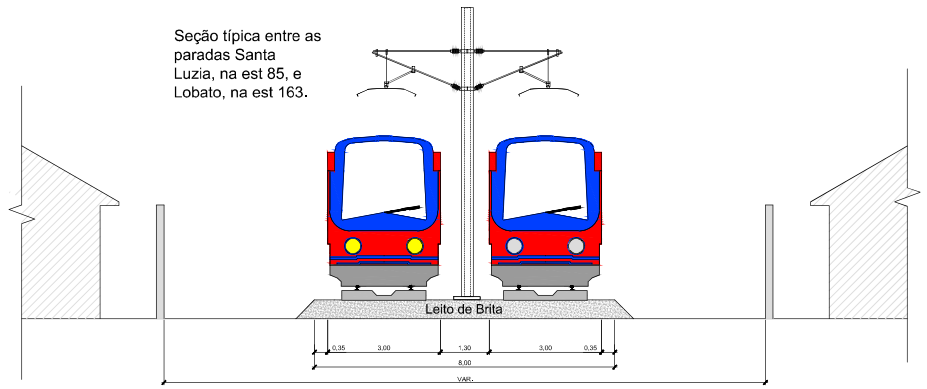

Seção na Parada
União, na est 203.

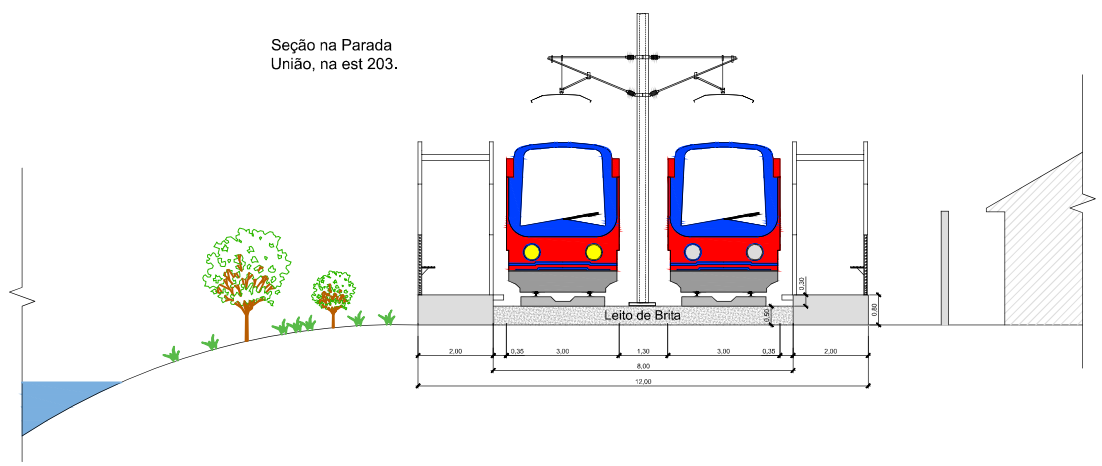

Seção típica entre as
paradas Lobato, na est
163, e União, na est 203.

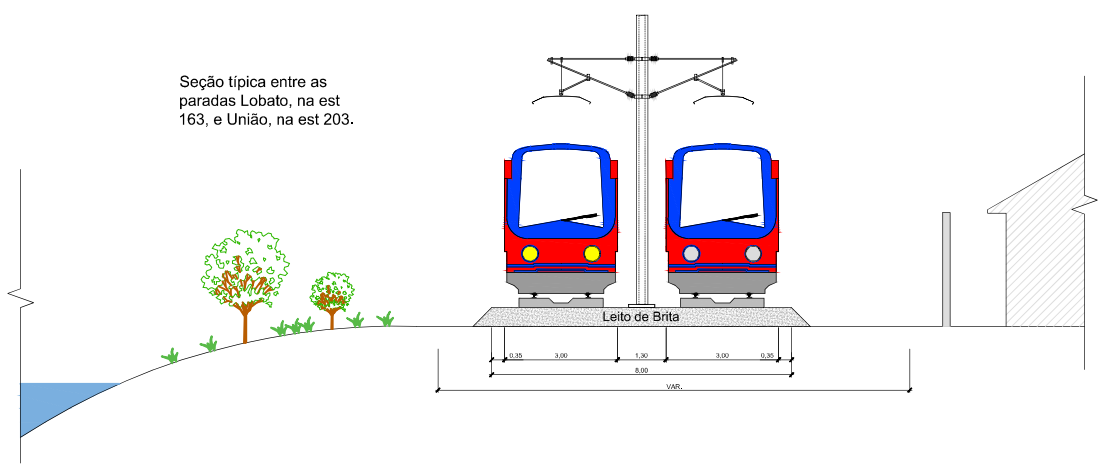

LEGENDA

REV	DESCRIÇÃO	DES	VER	APR	DATA
0	Emissão Inicial	V.R.S.	E.F.C.	F.B.B.	14/01/2015
1	Revisão dos Níveis da Via Permanente	V.R.S.	E.F.C.	F.B.B.	07/05/2015
2	Revisão das Plataformas	V.R.S.	E.F.C.	F.B.B.	01/07/2015

DESENHO		/ /
VERIFICAÇÃO		/ /
APROVAÇÃO		/ /
PROJETO	Eng. Danilo Café Santos CREA 051456357-5	
PROJETO		
OBSERVAÇÃO		

OBRA: VLT (VEÍCULO LEVE SOBRE TRILHOS) DE SALVADOR
DESENHO: DE-7822-AP-000-ELE-0006-2
ETAPA: ANTE PROJETO
ESCALA: 1:200
DATA: 14/12/2014
TÍTULO: SEÇÕES TÍPICAS DA REDE AEREA DE TRAÇÃO
TRECHO PRAÇA DO CALÇADA - UNIÃO
ARQUIVO: PC-7822-57749
REVISÃO: 2

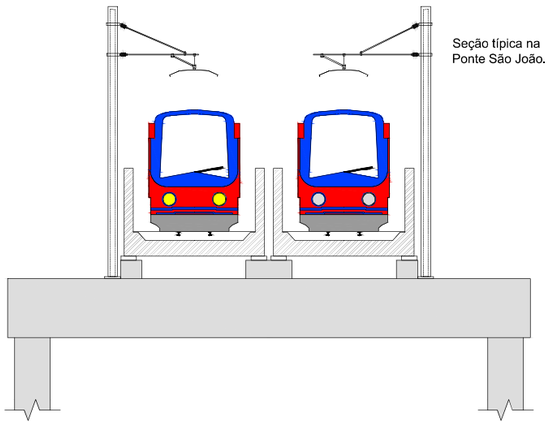

Seção típica na
Ponte São João.

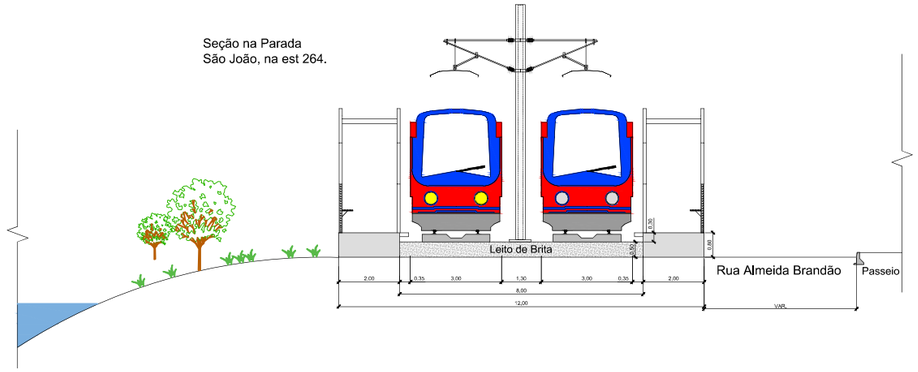

Seção na Parada
São João, na est 264.

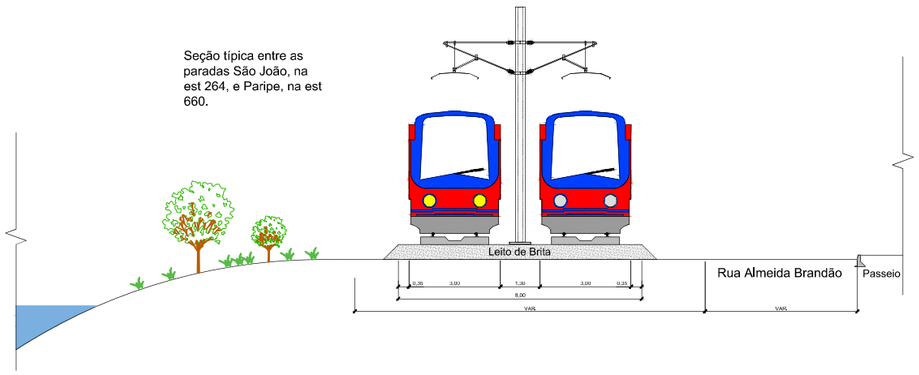

Seção típica entre as
paradas São João, na
est 264, e Paripe, na est
660.

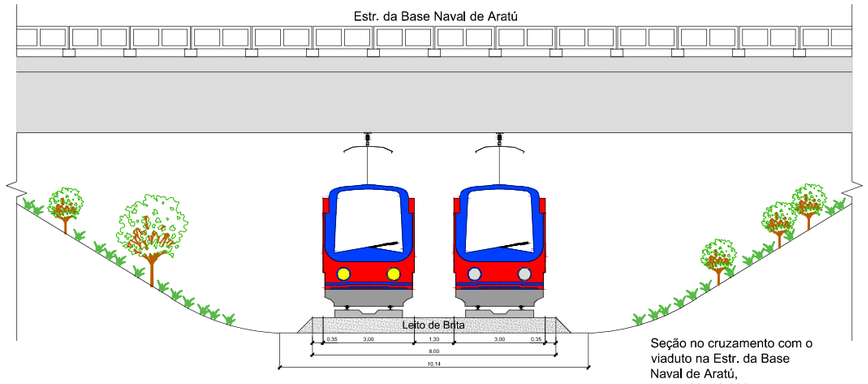

Seção no cruzamento com o
viaduto na Estr. da Base
Naval de Aratú,
na est 62+10,000.

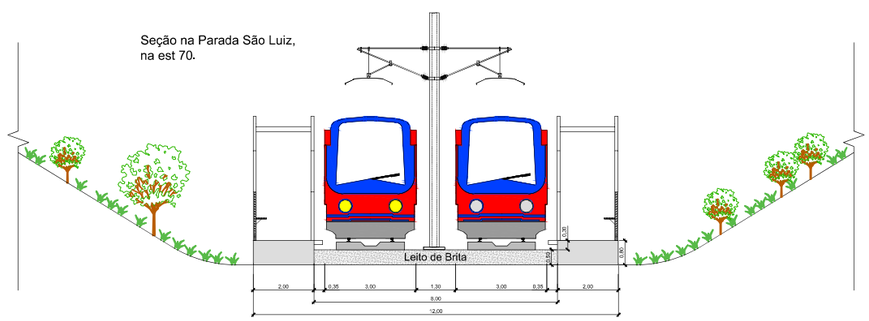

Seção na Parada São Luiz,
na est 70.

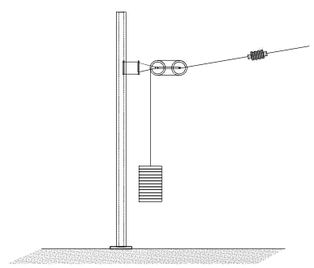

Típico para equipamento
de autotensionamento
da rede aéra - Trecho
Calçada - São Luis

LEGENDA

REV	DESCRIÇÃO	DES	VER	APR	DATA
0	Emissão Inicial	V.R.S.	E.F.C.	F.B.B.	14/01/2015
1	Revisão dos Níveis da Via Permanente	V.R.S.	E.F.C.	F.B.B.	07/05/2015
2	Revisão das Plataformas	V.R.S.	E.F.C.	F.B.B.	01/07/2015

DESENHO		/ /
VERIFICAÇÃO		/ /
APROVAÇÃO		/ /
PROJETO	Eng. Danilo Café Santos CREA 051456357-5	
PROJETO		
OBSERVAÇÃO		

OBRA: VLT (VEÍCULO LEVE SOBRE TRILHOS) DE SALVADOR
ETAPA: ANTE PROJETO
TÍTULO: SEÇÕES TÍPICAS DA REDE AEREA DE TRAÇÃO
TRECHO PRAÇA DO UNIÃO - SÃO LUIZ

DESENHO: DE-7822-AP-000-ELE-0007-2
ESCALA: 1:200
DATA: 14/12/2014
ARQUIVO: PC-7822-57750
REVISÃO: 2

TOPOGRÁFICO E CADASTRAL

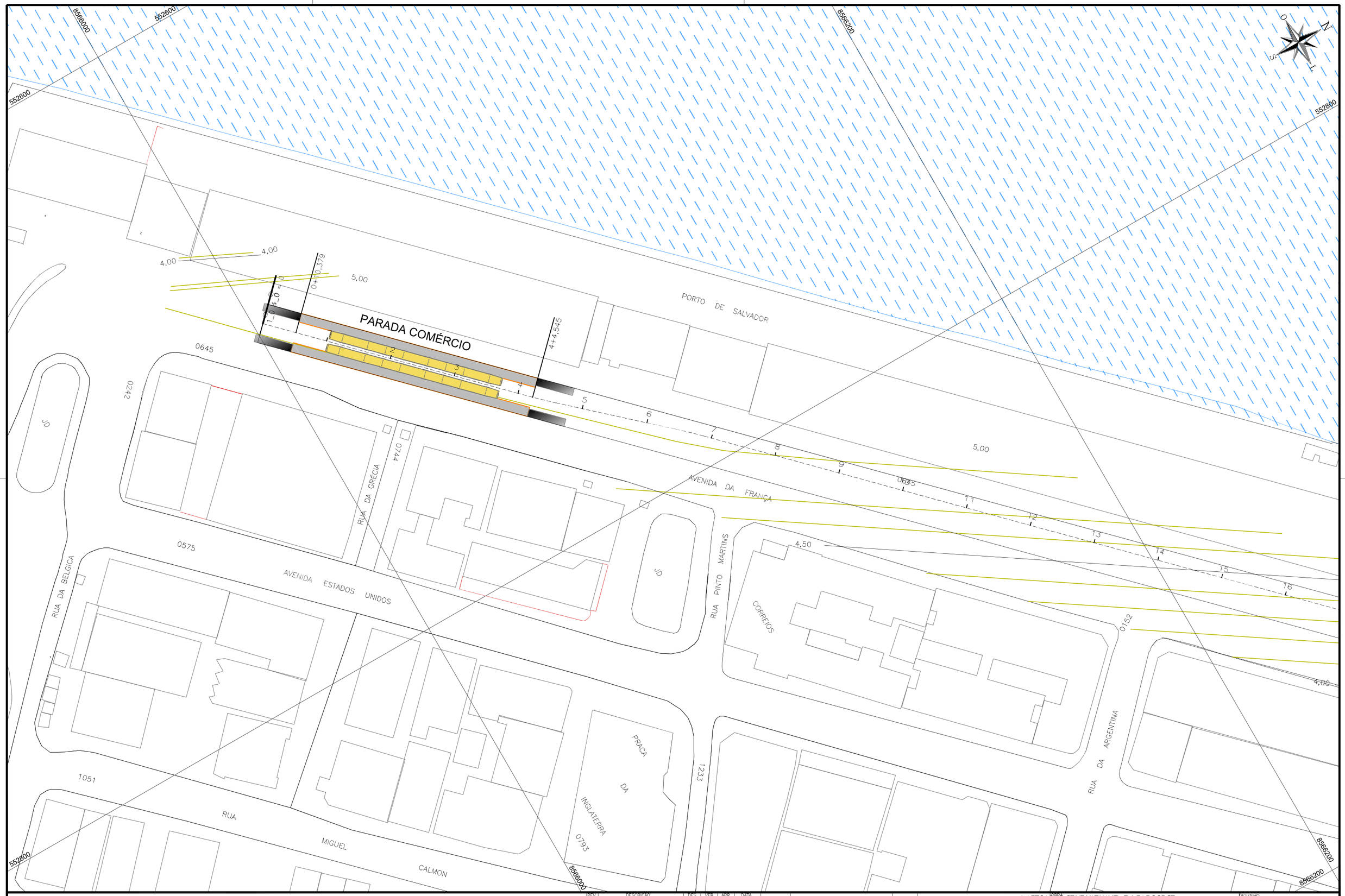

LEGENDA

5102 30 02 . B B F . C F E . S B V

REV	DESCRIÇÃO	DES	VER	APR	DATA
0	Emissão Inicial			5102 10 41	. B B F . C F E . S B V
1	Revisão de Traçado				

DESENHO	/ /
VERIFICAÇÃO	/ /
APROVAÇÃO	/ /
PROJETO	
PROJETO	
OBSERVAÇÃO	

LARTSADAC OTNEMATNAVEL E A FARGOROT
VLT (VEÍCULO LEVE SOBRE TRILHOS) DE SALVADOR
F1000 REG001 PA 2287 ED

ETAPA: OTEJ ORP ETNA

TÍTULO: TRECHO COMÉRCIO - CALÇADA

99775 2287 CP

DESENHO

ESCALA: 000 1 1 5102 10 41

DATA

ARQUIVO

REVISÃO: 1

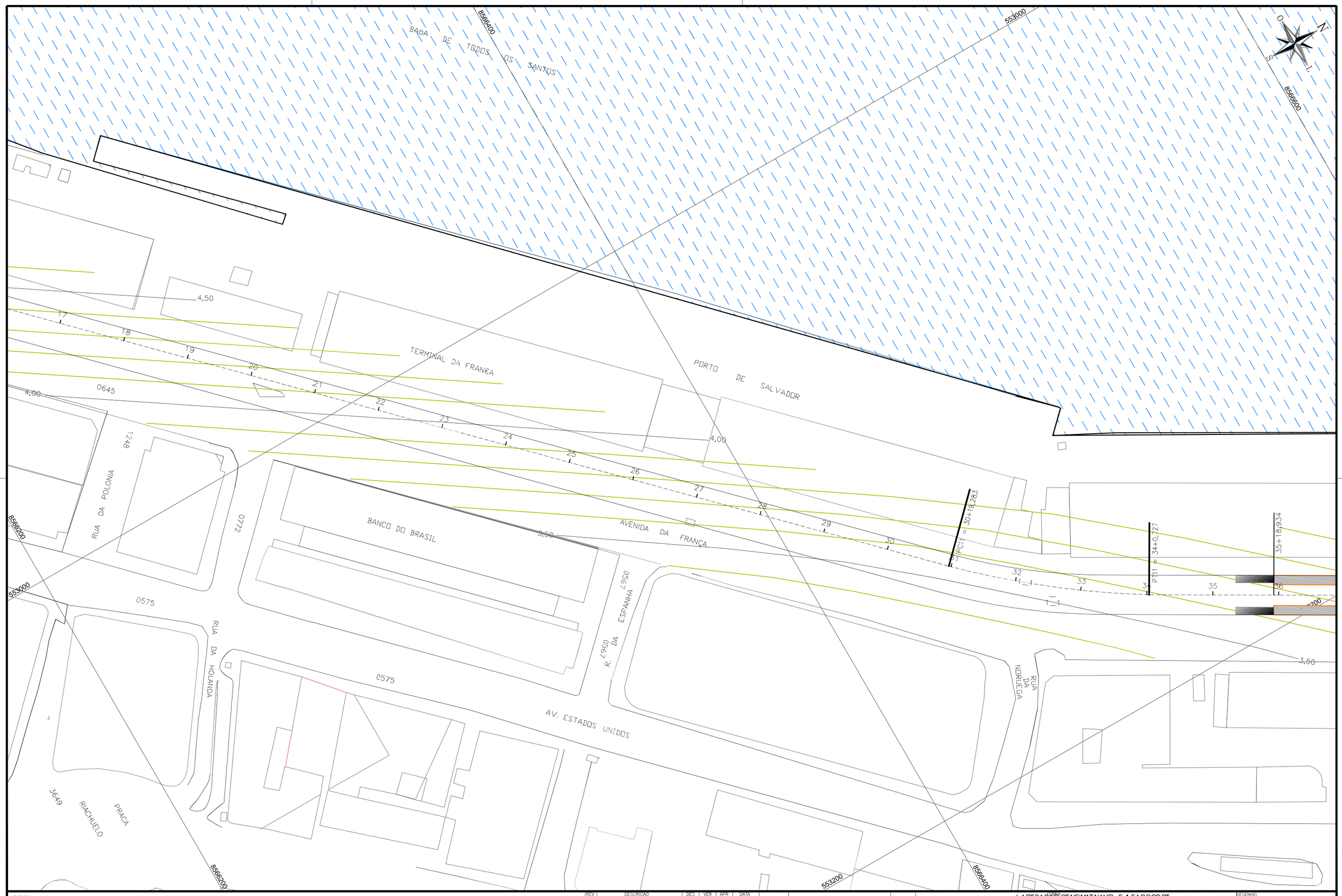

LEGENDA

5102 30 02 . B B F . C F E . S B V

REV	DESCRIÇÃO	DES	VER	APR	DATA
0	Emissão Inicial			5102 10 41	. B B F . C F E . S B V
1	Revisão de Traçado				

DESENHO	/ /
VERIFICAÇÃO	/ /
APROVAÇÃO	/ /
PROJETO	
PROJETO	
OBSERVAÇÃO	

CJB

LARTSADAC OTNEMATNAVEL E A FARGOROT
VLT (VEICULO LEVE SOBRE TRILHOS) DE SALVADOR
T-2000-REG001-PA2287-ED

ETAPA: OTEJ ORP ETNA

TITULO: TRECHO COMÉRCIO - CALÇADA

00875-2287-CP

DESENHO

ESCALA: 000 1 1 | DATA: 5102 10 41

ARQUIVO | REVISÃO: 1

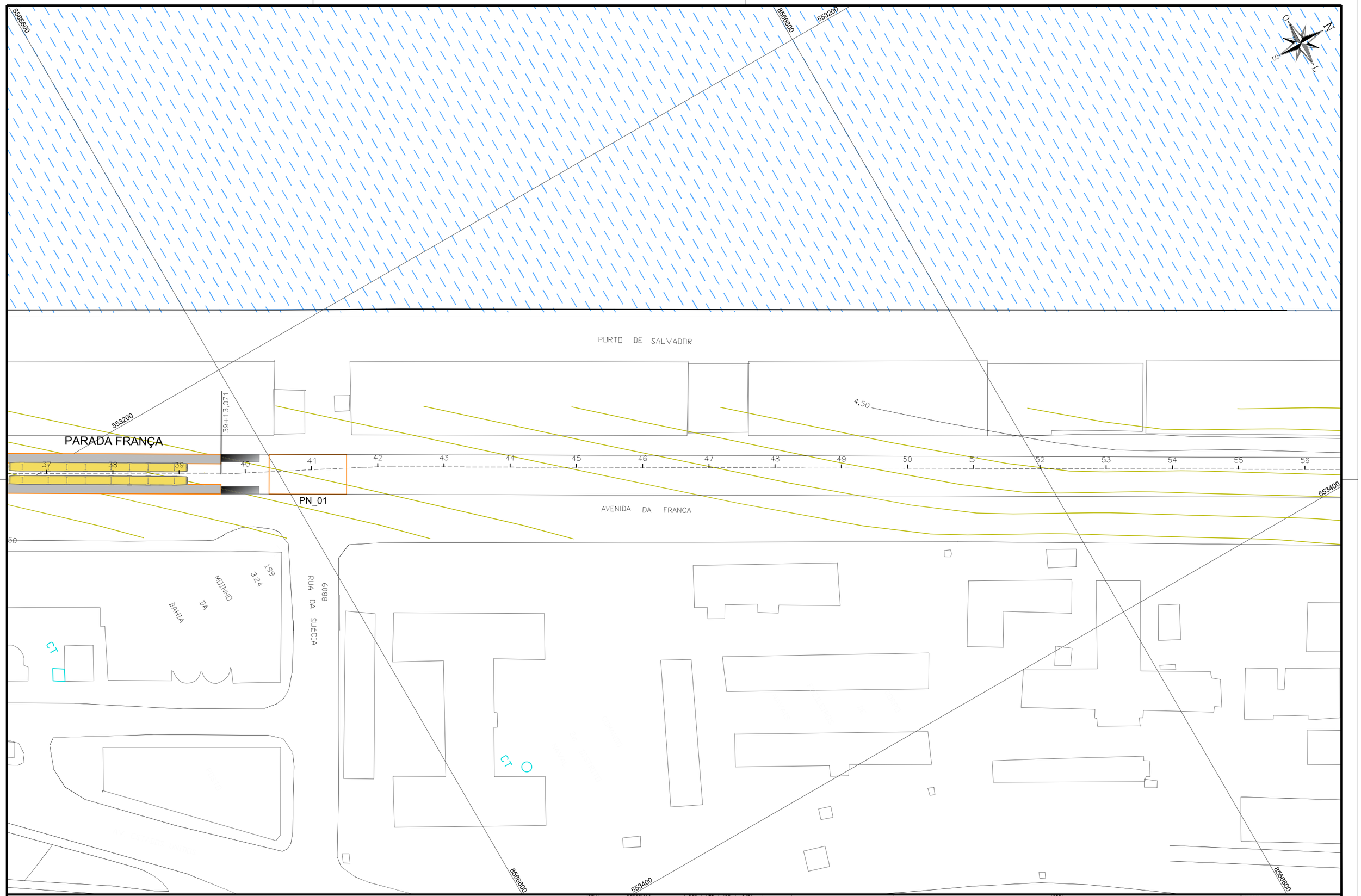

LEGENDA

5102 30 02 . B B F . C F E . S B V

REV	DESCRIÇÃO	DES	VER	APR	DATA
0	Emissão Inicial			5102 10 41	. B B F . C F E . S B V
1	Revisão de Traçado				

DESENHO		/ /
VERIFICAÇÃO		/ /
APROVAÇÃO		/ /
PROJETO		
PROJETO		
OBSERVAÇÃO		

LARTSADAC OTNEMATNAVEL E 4 FARGOPOT
VLT (VEÍCULO LEVE SOBRE TRILHOS) DE SALVADOR
F3000 REG001 PA 2287 ED

ETAPA: OTEJ ORP ETNA

TÍTULO: TRECHO COMÉRCIO - CALÇADA

DESENHO

ESCALA: 000 1 1

DATA: 5102 10 41

ARQUIVO: 10875 2287 CP

REVISÃO: 1

LEGENDA

REV	DESCRIÇÃO	DES	VER	APR	DATA
0	Emissão Inicial	V.R.S.	E.F.C.	F.B.B.	14/01/2015
1	Revisão de Tragado	V.R.S.	E.F.C.	F.B.B.	20/03/2015

OBSERVAÇÃO					
PROJETO					
PROJETO					
APROVAÇÃO					
VERIFICAÇÃO					
DESENHO					
DATA	/ /	/ /	/ /	/ /	

OBRA
VLT (VEÍCULO LEVE SOBRE TRILHOS) DE SALVADOR
TRECHO COMÉRCIO - CALÇADA

ETAPA
ANTE PROJETO

TÍTULO
TOPOGRAFIA E LEVANTAMENTO CADASTRAL

ESCALA	DATA
1:1.000	14/01/2015

DESENHO
DE-7822-AP-100-GER-0004-1

ARQUIVO
PC-7822-57802

REVISÃO
1

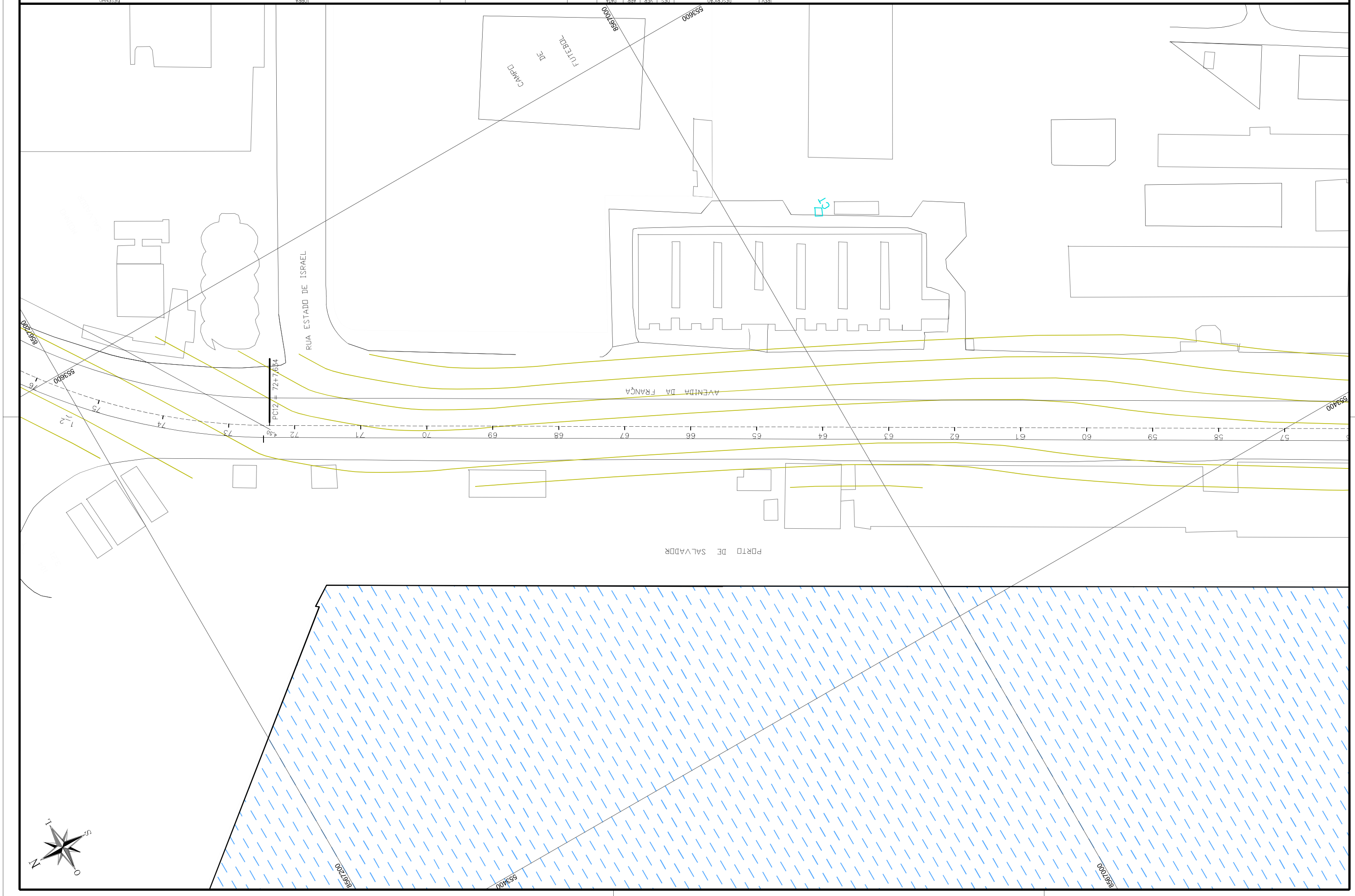

LEGENDA

REV	DESCRIÇÃO	DES	VER	APR	DATA
0	Emissão Inicial	V.R.S.	E.F.C.	F.B.B.	14/01/2015
1	Revisão de Traçado	V.R.S.	E.F.C.	F.B.B.	20/03/2015

DESENHO		/ /
VERIFICAÇÃO		/ /
APROVAÇÃO		/ /
PROJETO		
PROJETO		
OBSERVAÇÃO		

OBRA: VLT (VEÍCULO LEVE SOBRE TRILHOS) DE SALVADOR

ETAPA: ANTE PROJETO

TÍTULO: TOPOGRAFIA E LEVANTAMENTO CADASTRAL
TRECHO COMÉRCIO - CALÇADA

DESENHO: DE-7822-AP-100-GER-0005-1

ESCALA: 1:1.000

DATA: 14/01/2015

ARQUIVO: PC-7822-57803

REVISÃO: 1

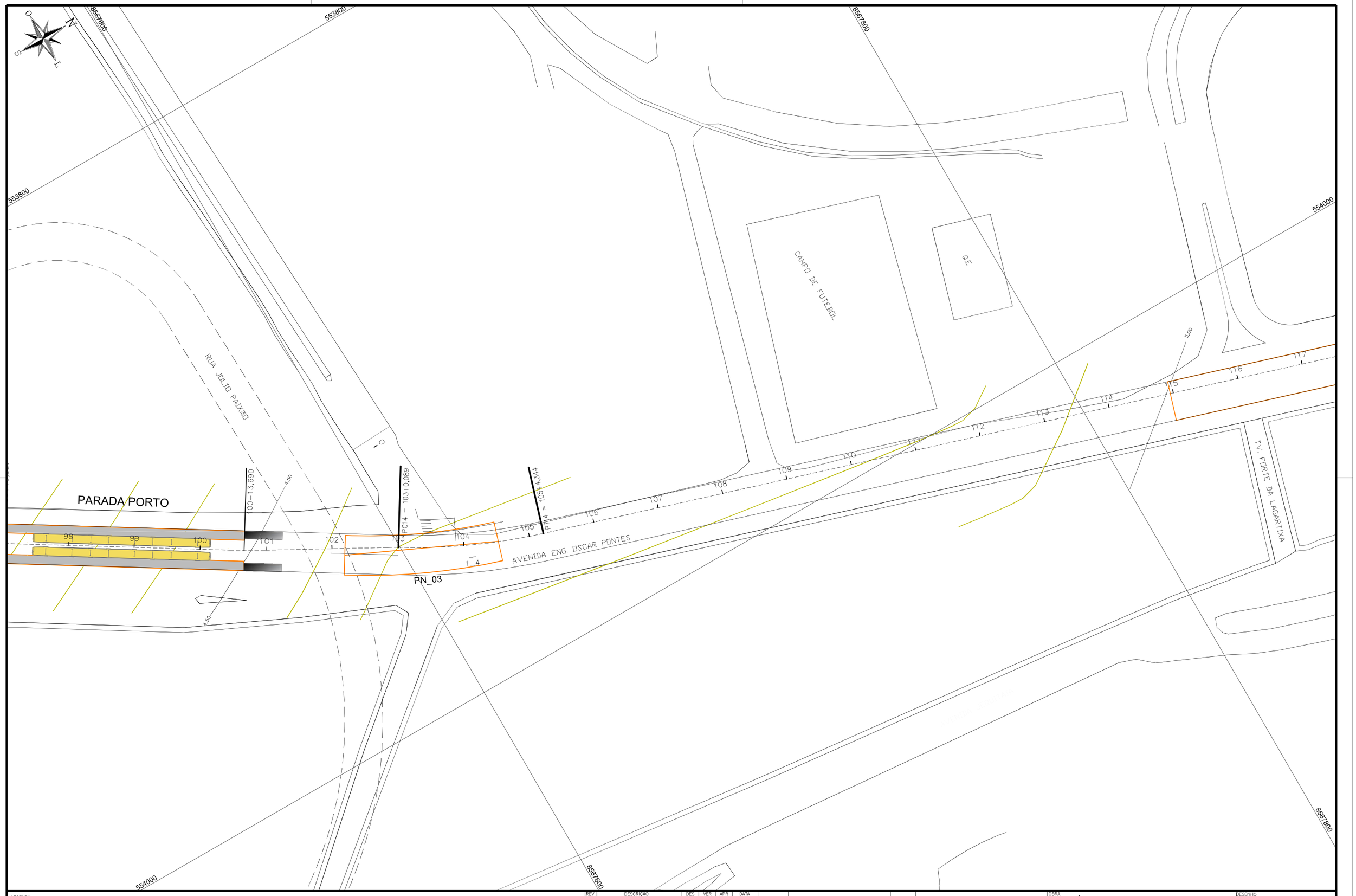

LEGENDA

REV	DESCRIÇÃO	DES	VER	APR	DATA
0	Emissão Inicial	V.R.S.	E.F.C.	F.B.B.	14/01/2015
1	Revisão de Traçado	V.R.S.	E.F.C.	F.B.B.	20/03/2015

DESENHO		/ /
VERIFICAÇÃO		/ /
APROVAÇÃO		/ /
PROJETO		
PROJETO		
OBSERVAÇÃO		

OBRA: VLT (VEÍCULO LEVE SOBRE TRILHOS) DE SALVADOR

ETAPA: ANTE PROJETO

TÍTULO: TOPOGRAFIA E LEVANTAMENTO CADASTRAL
TRECHO COMÉRCIO - CALÇADA

DESENHO: DE-7822-AP-100-GER-0006-1

ESCALA: 1:1.000

DATA: 14/01/2015

ARQUIVO: PC-7822-57804

REVISÃO: 1

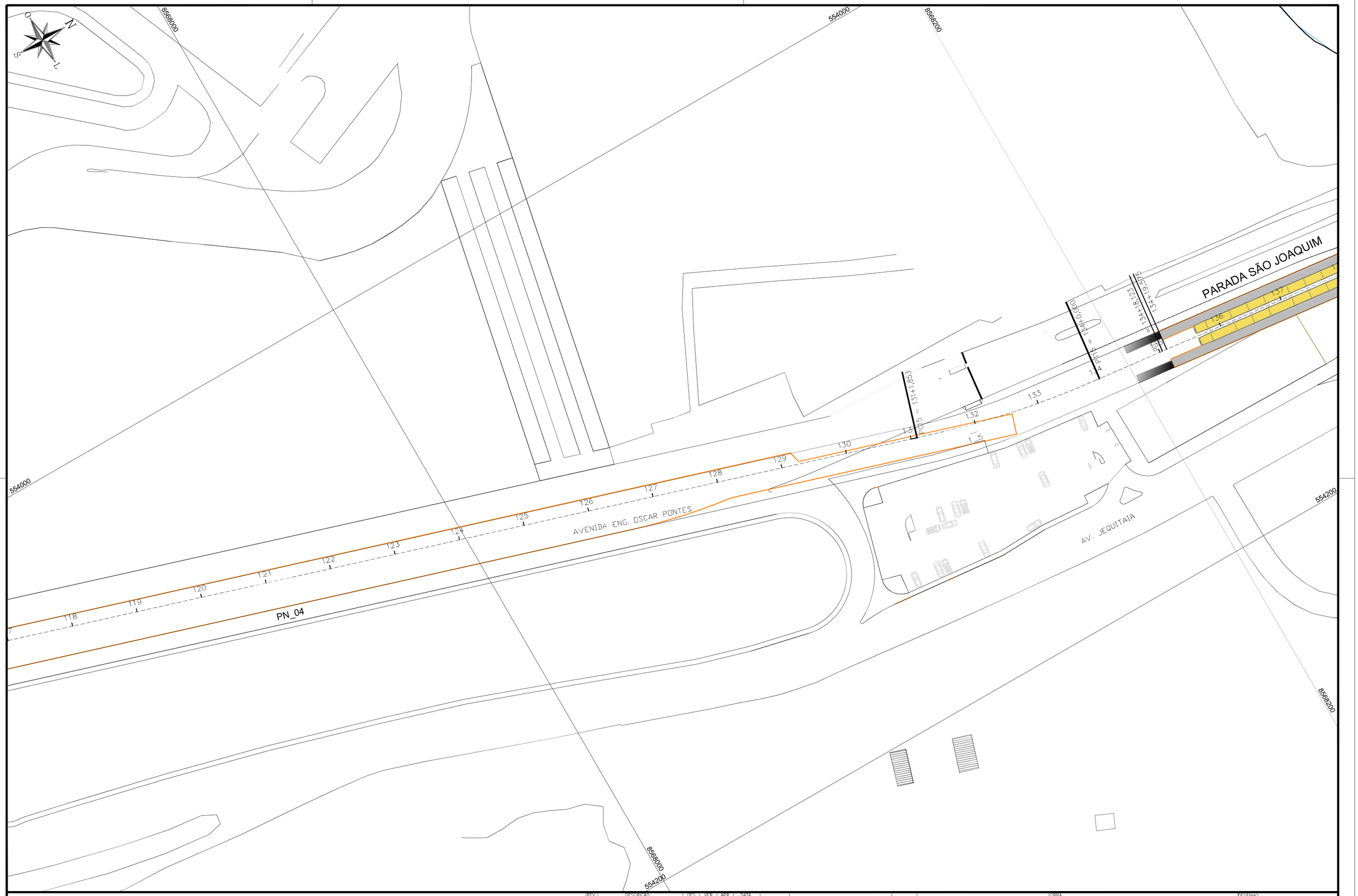

LEGENDA

REV	DESCRIÇÃO	DES	VER	APR	DATA
0	Emissão Inicial	V.R.S.	E.F.C.	F.B.B.	14/01/2015
1	Revisão de Traçado	V.R.S.	E.F.C.	F.B.B.	20/03/2015

DESENHO		/ /
VERIFICAÇÃO		/ /
APROVAÇÃO		/ /
PROJETO		
PROJETO		
OBSERVAÇÃO		

OBRA: VLT (VEÍCULO LEVE SOBRE TRILHOS) DE SALVADOR

ETAPA: ANTE PROJETO

TÍTULO: TOPOGRAFIA E LEVANTAMENTO CADASTRAL
TRECHO COMÉRCIO - CALÇADA

DESENHO: DE-7822-AP-100-GER-0007-1

ESCALA: 1:1.000

DATA: 14/01/2015

ARQUIVO: PC-7822-57805

REVISÃO: 1

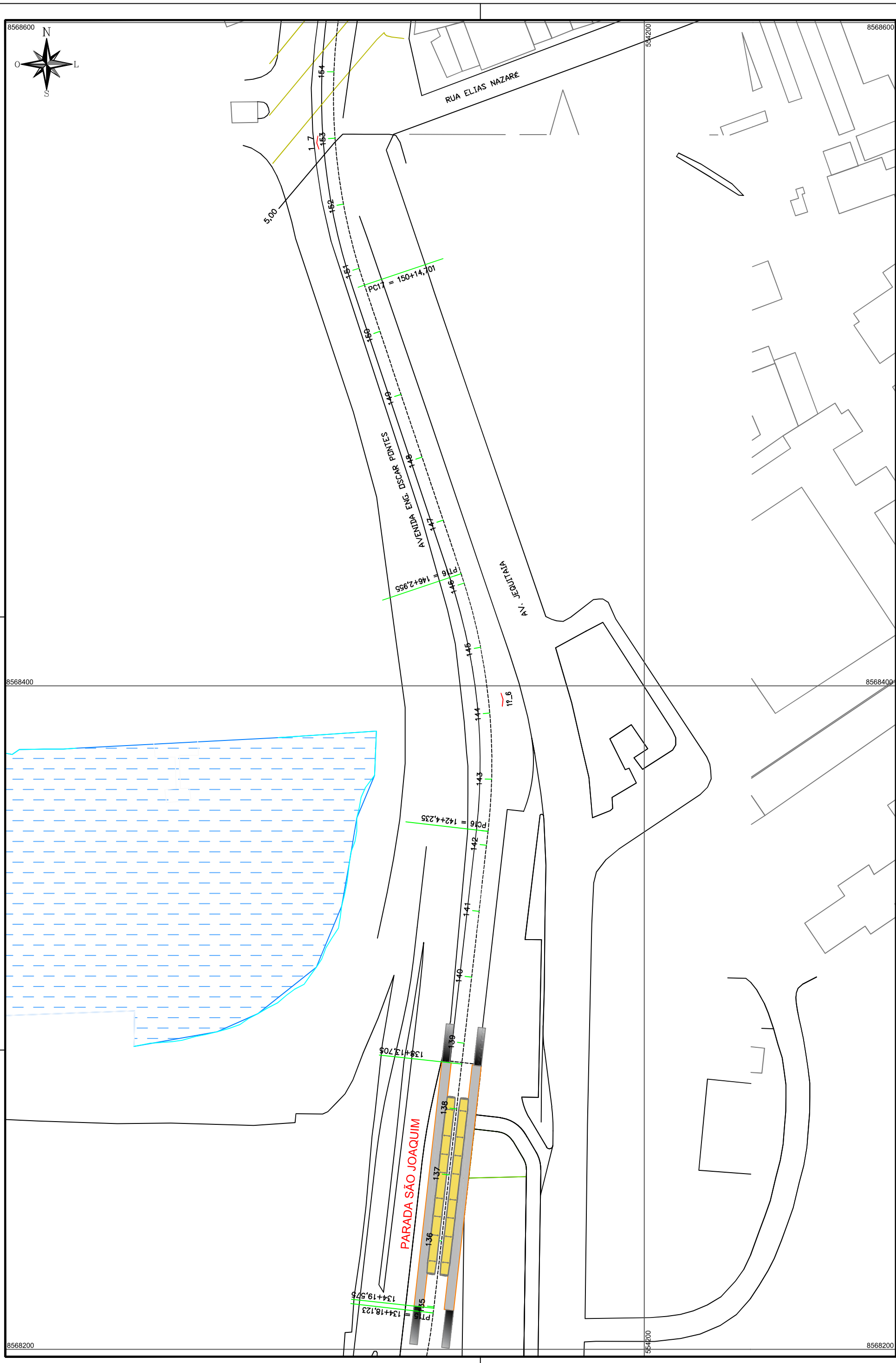

REV	DESCRIÇÃO	DES	VER	APR	DATA
0	Emissão Inicial	V.R.S.	E.F.C.	F.B.B.	14/01/2015

DESENHO	/ /
VERIFICAÇÃO	/ /
APROVAÇÃO	/ /
PROJETO	
PROJETO	
OBSERVAÇÃO	

OBRA: VLT (VEÍCULO LEVE SOBRE TRILHOS) DE SALVADOR

ETAPA: ANTE PROJETO

TÍTULO: TOPOGRAFIA E LEVANTAMENTO CADASTRAL TRECHO COMÉRCIO - CALÇADA

DESENHO: DE-7822-AP-100-GER-0008-0

ESCALA: 1:1,000

DATA: 14/01/2015

ARQUIVO: PC-7822-57806

REVISÃO: 0

LEGENDA

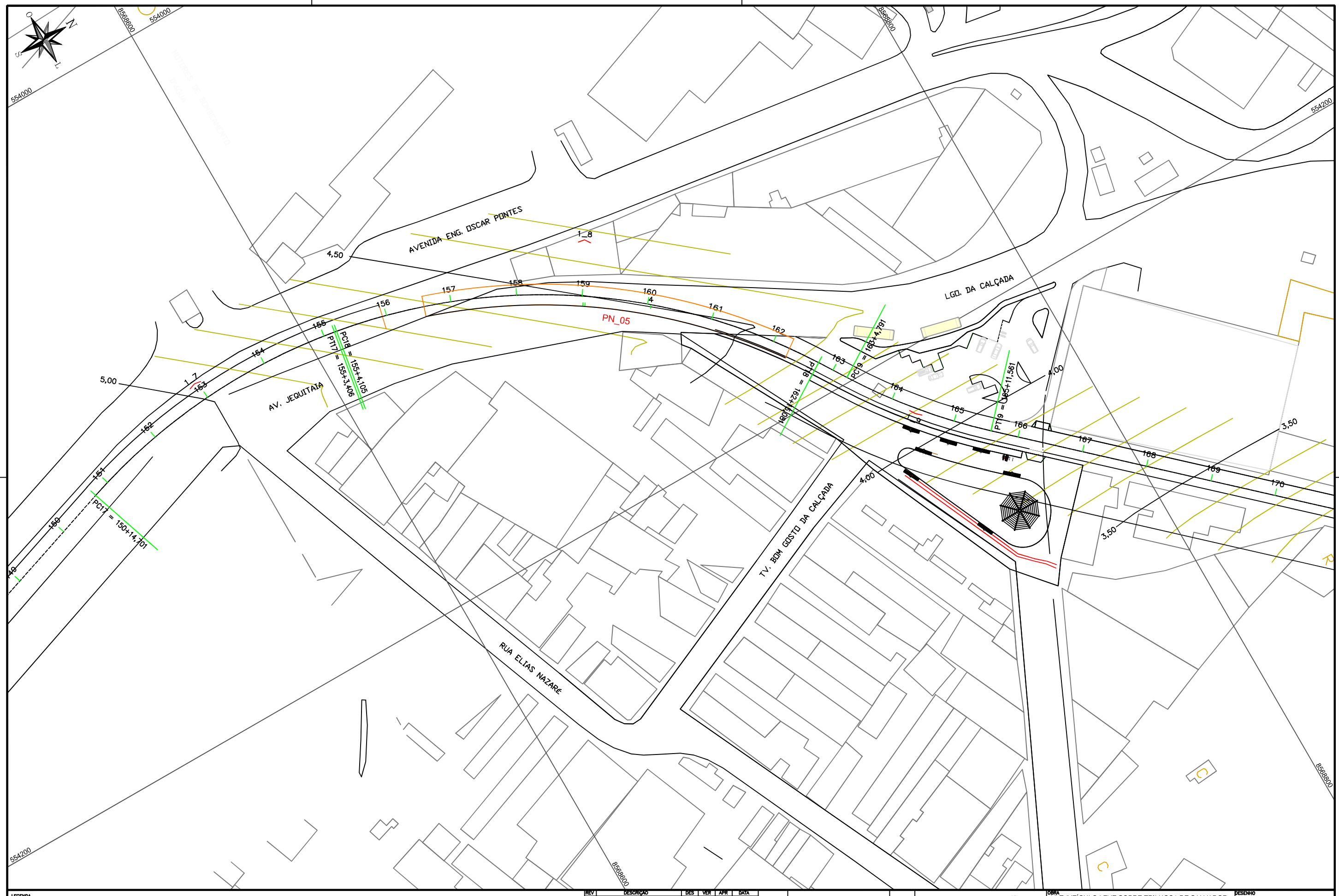

LEGENDA

REV	DESCRIÇÃO	DES	VER	APR	DATA
0	Emissão Inicial	V.R.S.	E.F.C.	F.B.R.	14/01/2015

DESENHO		/ /
VERIFICAÇÃO		/ /
APROVAÇÃO		/ /
PROJETO		
PROJETO		
OBSERVAÇÃO		

OBRA: VLT (VEÍCULO LEVE SOBRE TRILHOS) DE SALVADOR

ETAPA: ANTE PROJETO

TÍTULO: TOPOGRAFIA E LEVANTAMENTO CADASTRAL TRECHO COMÉRCIO - CALÇADA

DESENHO: DE-7822-AP-100-GER-0009-0

ESCALA: 1:1.000

DATA: 14/01/2015

ARQUIVO: PC-7822-57807

REVISÃO: 0

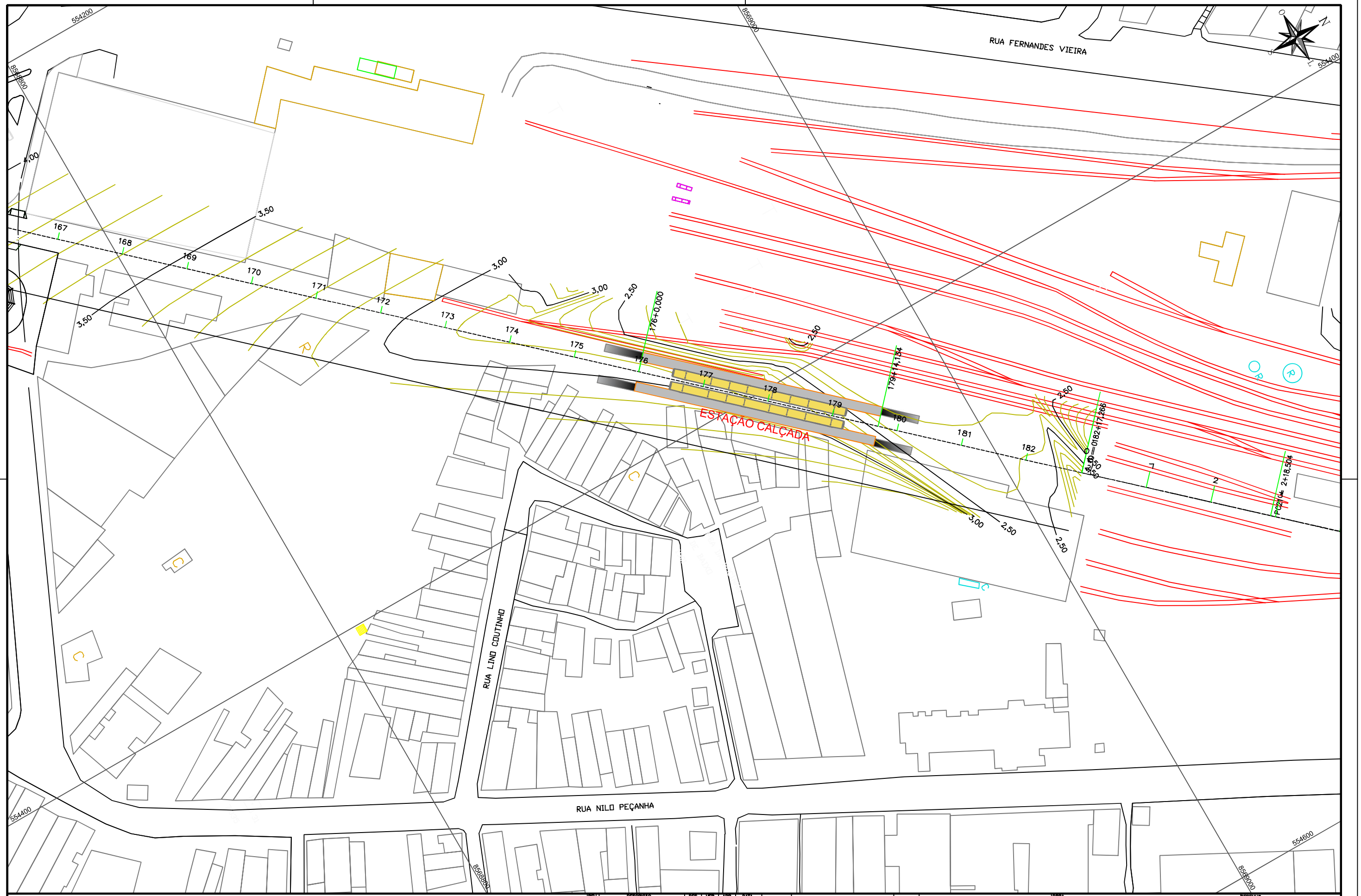

LEGENDA

REV	DESCRIÇÃO	DES	VER	APR	DATA
0	Emissão Inicial	V.R.S.	E.F.C.	F.B.B.	14/01/2015

DESENHO		/ /
VERIFICAÇÃO		/ /
APROVAÇÃO		/ /
PROJETO		
PROJETO		
OBSERVAÇÃO		

OBRA: VLT (VEÍCULO LEVE SOBRE TRILHOS) DE SALVADOR

ETAPA: ANTE PROJETO

TÍTULO: TOPOGRAFIA E LEVANTAMENTO CADASTRAL TRECHO COMÉRCIO - CALÇADA

DESENHO: DE-7822-AP-100-GER-0010-0

ESCALA: 1:1,000

DATA: 14/01/2015

ARQUIVO: PC-7822-57808

REVISÃO: 0

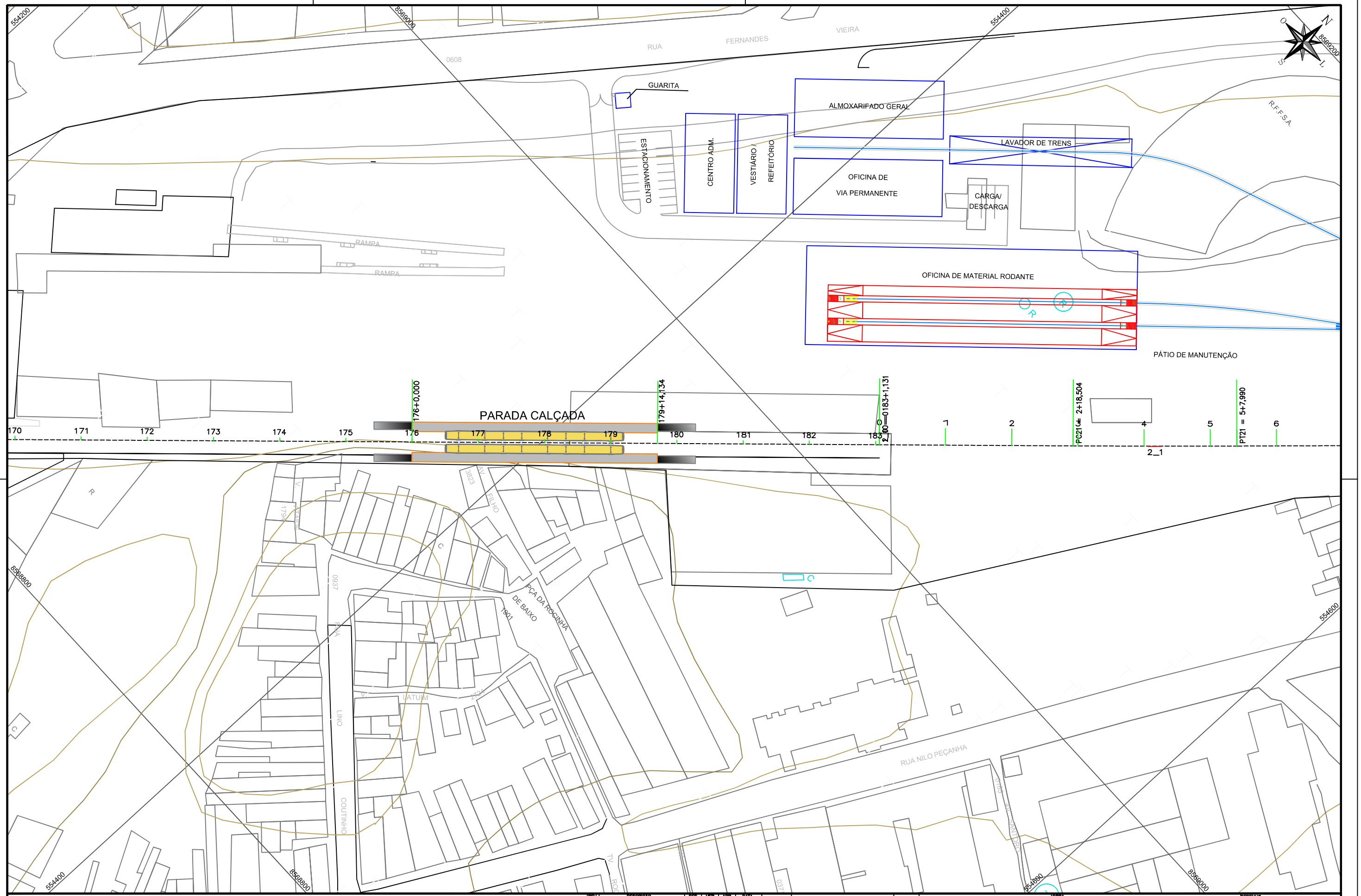

LEGENDA

REV	DESCRIÇÃO	DES	VER	APR	DATA
0	Emissão Inicial	V.R.S.	E.F.C.	F.B.B.	14/01/2015

DESENHO	/ /
VERIFICAÇÃO	/ /
APROVAÇÃO	/ /
PROJETO	
PROJETO	
OBSERVAÇÃO	

OBRA: VLT (VEÍCULO LEVE SOBRE TRILHOS) DE SALVADOR

ETAPA: ANTE PROJETO

TÍTULO: TOPOGRAFIA E LEVANTAMENTO CADASTRAL TRECHO CALÇADA - SUBURBANA

DESENHO: DE-7822-AP-101-GER-0011-0

ESCALA: 1:1.000

DATA: 14/01/2015

ARQUIVO: PC-7822-57809

REVISÃO: 0

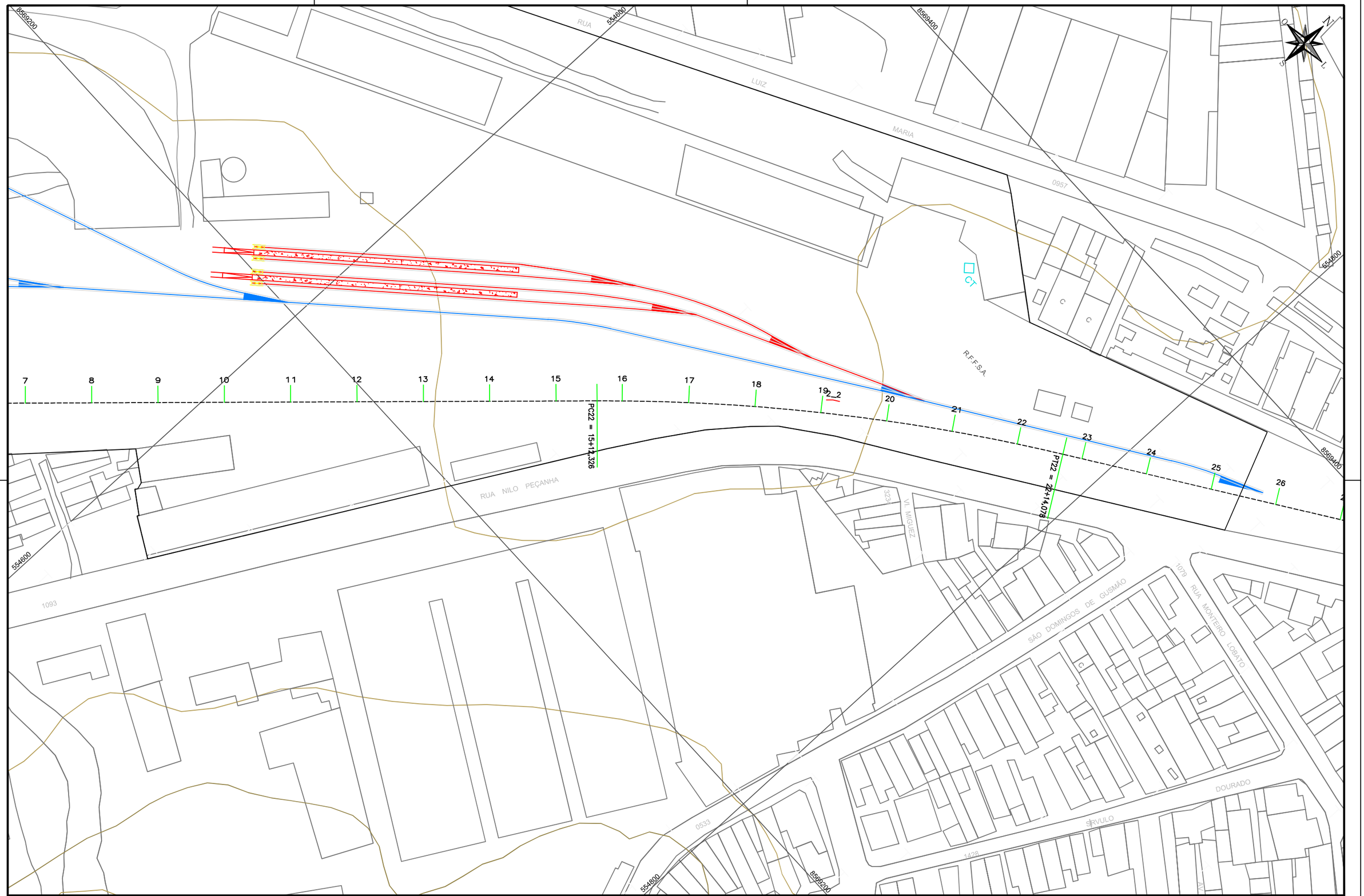

LEGENDA

REV	DESCRIÇÃO	DES	VER	APR	DATA
0	Emissão Inicial	V.R.S.	E.F.C.	F.B.B.	14/01/2015

DESENHO		/ /
VERIFICAÇÃO		/ /
APROVAÇÃO		/ /
PROJETO		
PROJETO		
OBSERVAÇÃO		

OBRA: VLT (VEÍCULO LEVE SOBRE TRILHOS) DE SALVADOR

ETAPA: ANTE PROJETO

TÍTULO: TOPOGRAFIA E LEVANTAMENTO CADASTRAL
TRECHO CALÇADA - SUBURBANA

DESENHO: DE-7822-AP-101-GER-0012-0

ESCALA: 1:1.000

DATA: 14/01/2015

ARQUIVO: PC-7822-57810

REVISÃO: 0

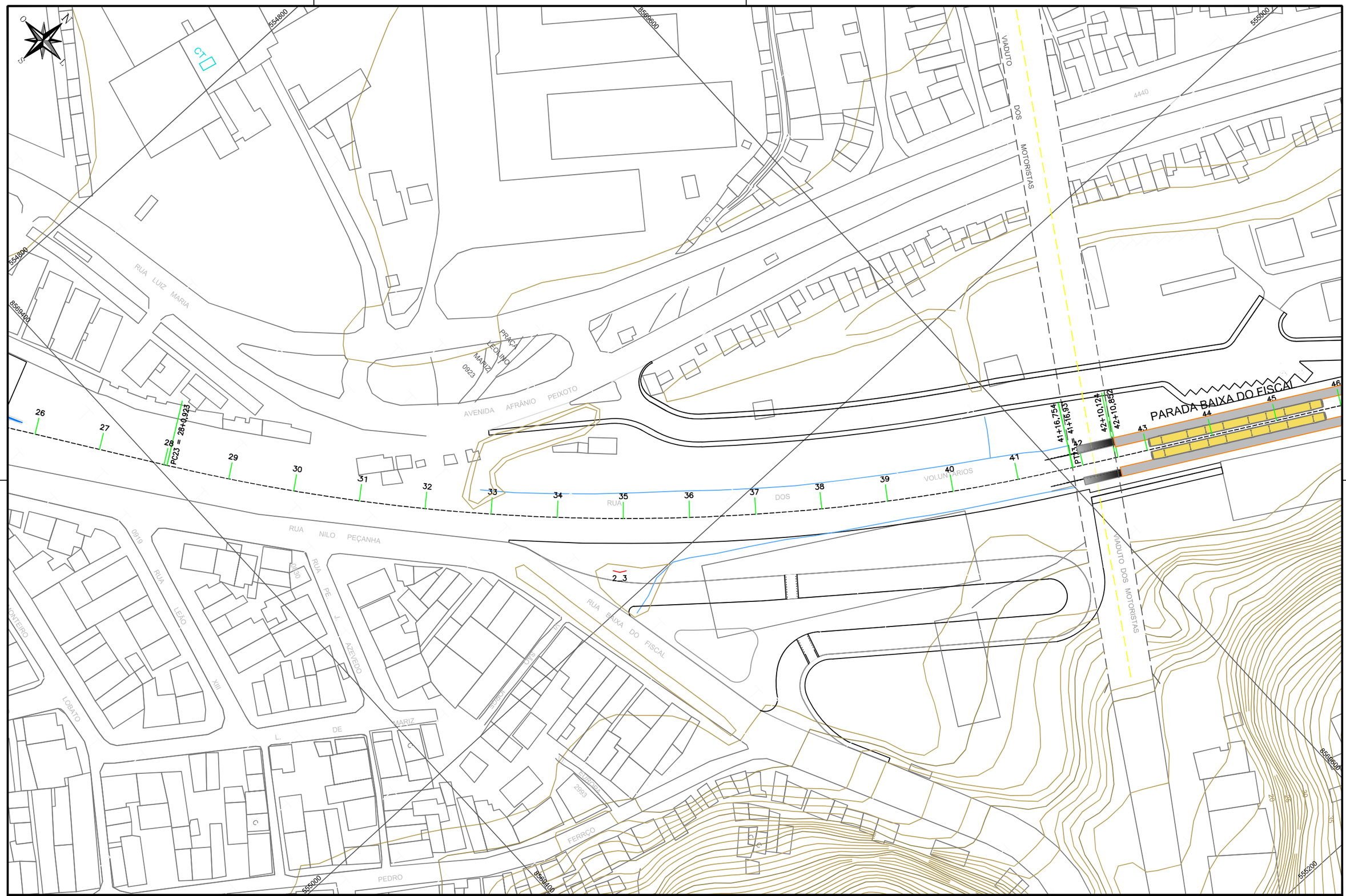

LEGENDA

REV	DESCRIÇÃO	DES	VER	APR	DATA
0	Emissão Inicial	V.R.S.	E.F.C.	F.B.B.	14/01/2015

DESENHO		/ /
VERIFICAÇÃO		/ /
APROVAÇÃO		/ /
PROJETO		
PROJETO		
OBSERVAÇÃO		

OBRA	VLT (VEÍCULO LEVE SOBRE TRILHOS) DE SALVADOR
DESENHO	DE-7822-AP-101-GER-0013-0
ETAPA	ANTE PROJETO
ESCALA	1:1.000
DATA	14/01/2015
TÍTULO	TOPOGRAFIA E LEVANTAMENTO CADASTRAL TRECHO CALÇADA - SUBURBANA
ARQUIVO	PC-7822-57811
REVISÃO	0

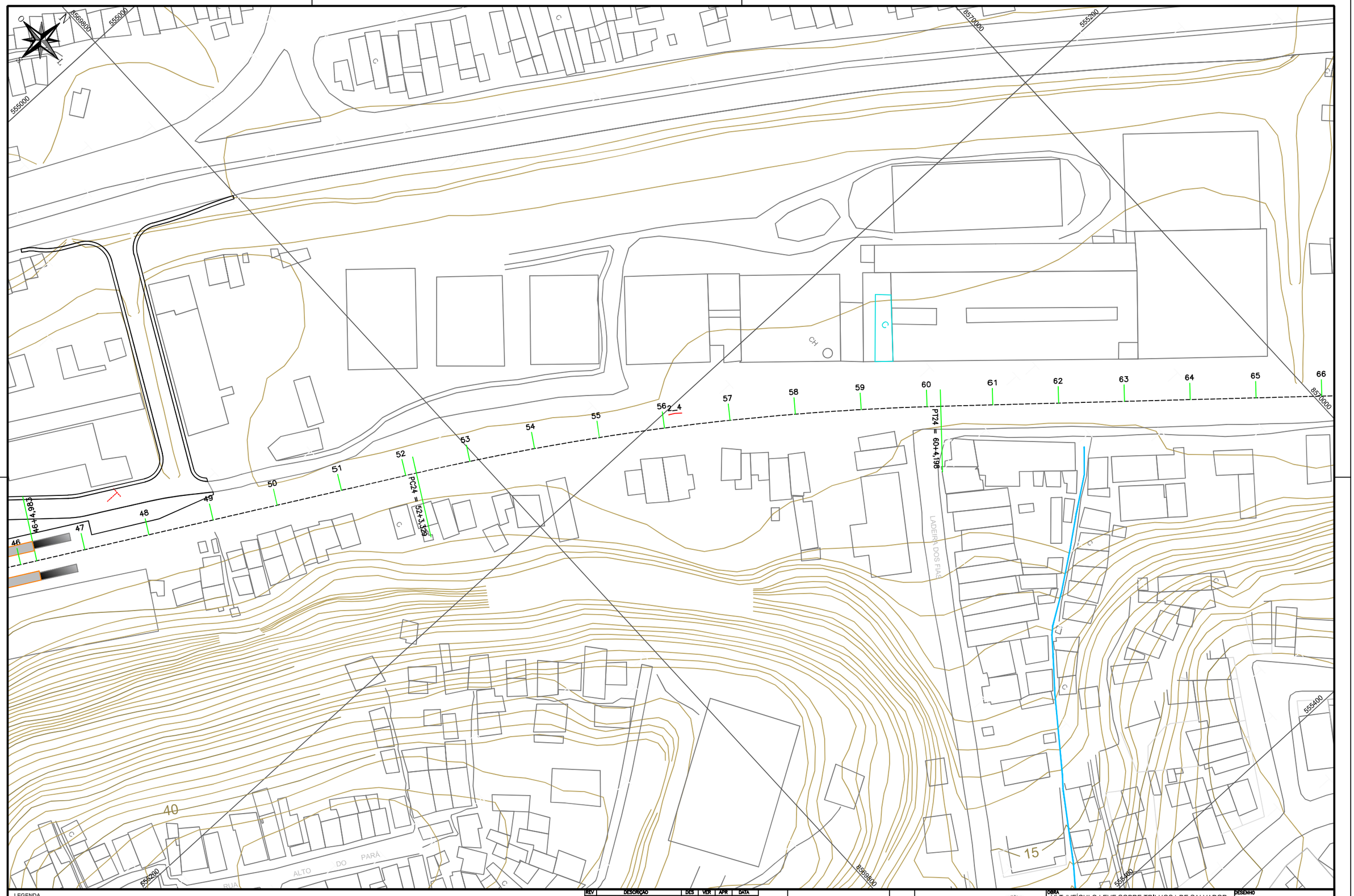

LEGENDA

REV	DESCRIÇÃO	DES	VER	APR	DATA
0	Emissão Inicial	V.R.S.	E.F.C.	F.B.B.	14/01/2015

DESENHO		/ /
VERIFICAÇÃO		/ /
APROVAÇÃO		/ /
PROJETO		
PROJETO		
OBSERVAÇÃO		

OBRA: VLT (VEÍCULO LEVE SOBRE TRILHOS) DE SALVADOR

ETAPA: ANTE PROJETO

TÍTULO: TOPOGRAFIA E LEVANTAMENTO CADASTRAL
TRECHO CALÇADA - SUBURBANA

DESENHO	
	DE-7822-AP-101-GER-0014-0
ESCALA	DATA
1:1.000	14/01/2015
ARQUIVO	REVISÃO
PC-7822-57812	0

LEGENDA

REV	DESCRIÇÃO	DES	VER	APR	DATA
0	Emissão Inicial	V.R.S.	E.F.C.	F.B.B.	14/01/2015

DESENHO		/ /
VERIFICAÇÃO		/ /
APROVAÇÃO		/ /
PROJETO		
PROJETO		
OBSERVAÇÃO		

OBRA: VLT (VEÍCULO LEVE SOBRE TRILHOS) DE SALVADOR

ETAPA: ANTE PROJETO

TITULO: TOPOGRAFIA E LEVANTAMENTO CADASTRAL
TRECHO CALÇADA - SUBURBANA

DESENHO: DE-7822-AP-101-GER-0015-0

ESCALA: 1:1.000

DATA: 14/01/2015

ARQUIVO: PC-7822-57813

REVISÃO: 0

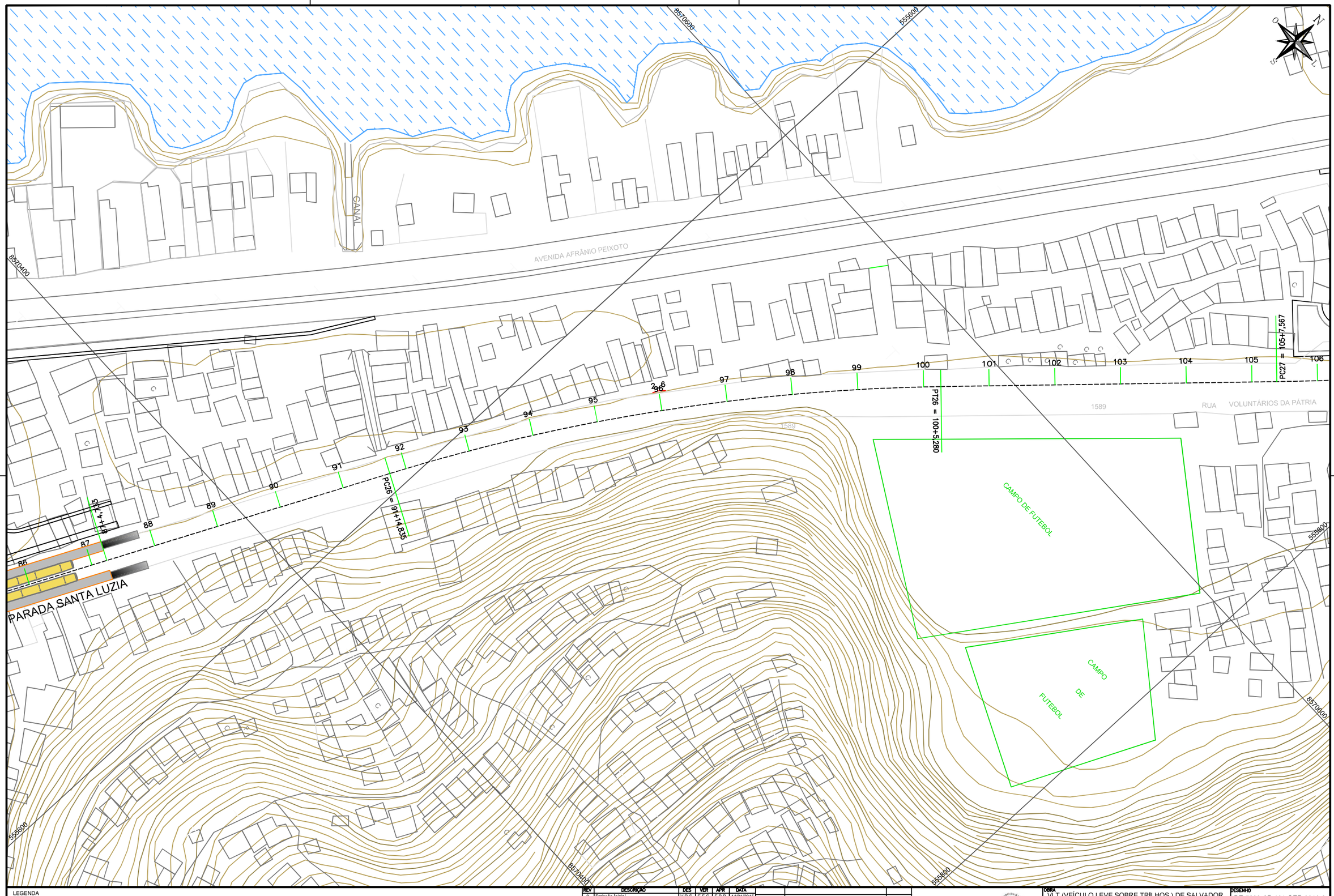

LEGENDA

REV	DESCRIÇÃO	DES	VER	APR	DATA
0	Emissão Inicial	V.R.S.	E.F.C.	F.B.B.	14/01/2015

DESENHO		/ /
VERIFICAÇÃO		/ /
APROVAÇÃO		/ /
PROJETO		
PROJETO		
OBSERVAÇÃO		

OBRA: VLT (VEÍCULO LEVE SOBRE TRILHOS) DE SALVADOR

ETAPA: ANTE PROJETO

TITULO: TOPOGRAFIA E LEVANTAMENTO CADASTRAL
TRECHO CALÇADA - SUBURBANA

DESENHO: DE-7822-AP-101-GER-0016-0

ESCALA: 1:1.000

DATA: 14/01/2015

ARQUIVO: PC-7822-57814

REVISÃO: 0

LEGENDA

REV	DESCRIÇÃO	DES	VER	APR	DATA
0	Emissão Inicial	V.R.S.	E.F.C.	F.B.B.	14/01/2015

DESENHO		/ /
VERIFICAÇÃO		/ /
APROVAÇÃO		/ /
PROJETO		
PROJETO		
OBSERVAÇÃO		

OBRA: VLT (VEÍCULO LEVE SOBRE TRILHOS) DE SALVADOR

DESENHO: DE-7822-AP-101-GER-0017-0

ETAPA: ANTE PROJETO

ESCALA: 1:1.000

DATA: 14/01/2015

TÍTULO: TOPOGRAFIA E LEVANTAMENTO CADASTRAL
TRECHO CALÇADA - SUBURBANA

ARQUIVO: PC-7822-57815

REVISÃO: 0

LEGENDA

REV	DESCRIÇÃO	DES	VER	APR	DATA
0	Emissão Inicial	V.R.S.	E.F.C.	F.B.B.	14/01/2015

DESENHO		/ /
VERIFICAÇÃO		/ /
APROVAÇÃO		/ /
PROJETO		
PROJETO		
OBSERVAÇÃO		

OBRA: VLT (VEÍCULO LEVE SOBRE TRILHOS) DE SALVADOR

ETAPA: ANTE PROJETO

TÍTULO: TOPOGRAFIA E LEVANTAMENTO CADASTRAL
TRECHO CALÇADA - SUBURBANA

DESENHO: DE-7822-AP-101-GER-0018-0

ESCALA: 1:1.000

DATA: 14/01/2015

ARQUIVO: PC-7822-57816

REVISÃO: 0

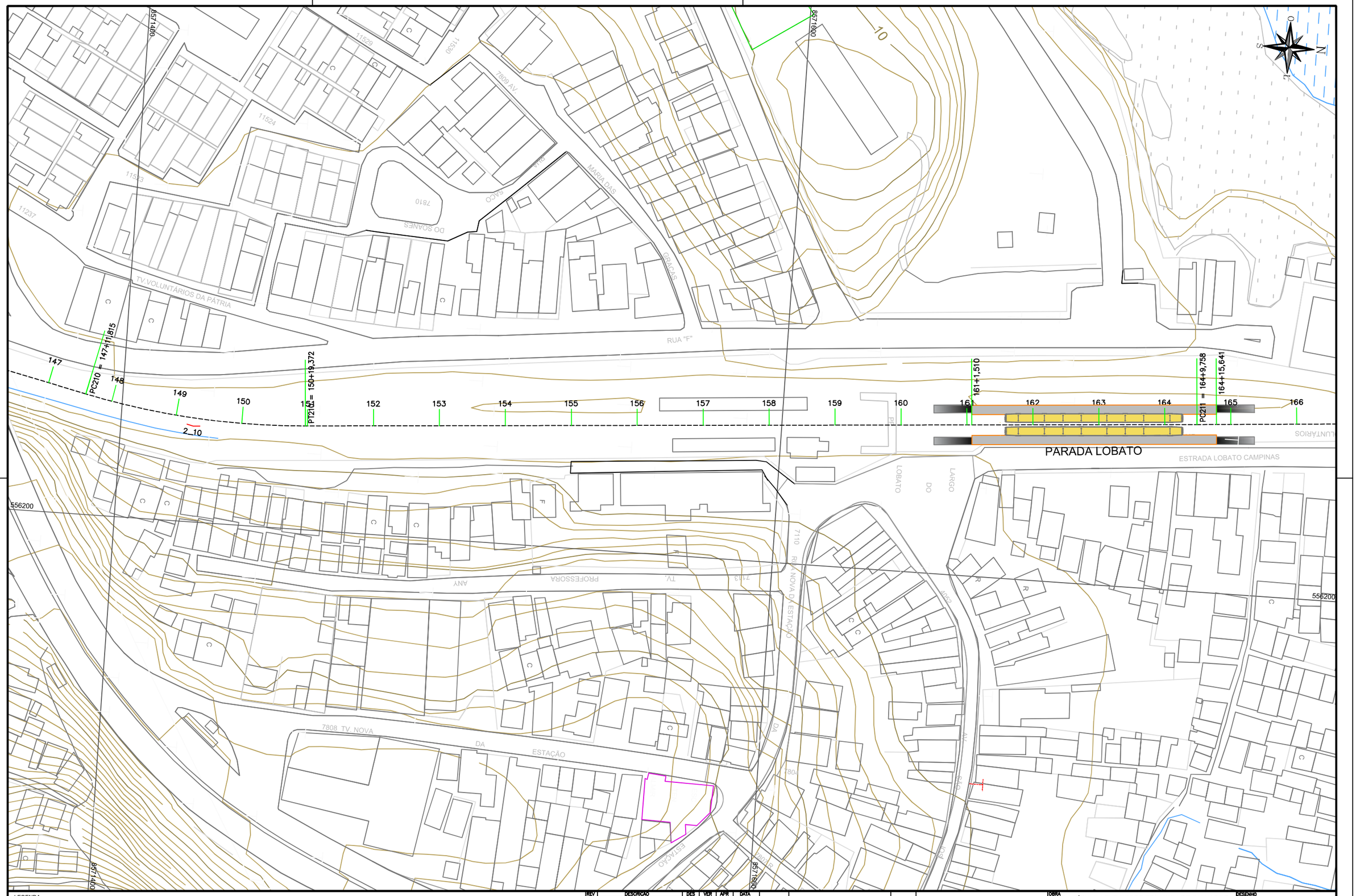

LEGENDA

REV	DESCRIÇÃO	DES	VER	APR	DATA
0	Emissão Inicial	V.R.S.	E.F.C.	F.B.B.	14/01/2015

DESENHO		/ /
VERIFICAÇÃO		/ /
APROVAÇÃO		/ /
PROJETO		
PROJETO		
OBSERVAÇÃO		

OBRA: VLT (VEÍCULO LEVE SOBRE TRILHOS) DE SALVADOR

ETAPA: ANTE PROJETO

TÍTULO: TOPOGRAFIA E LEVANTAMENTO CADASTRAL TRECHO SUBURBANA - PLATAFORMA

DESENHO: DE-7822-AP-102-GER-0019-0

ESCALA: 1:1.000

DATA: 14/01/2015

ARQUIVO: PC-7822-57817

REVISÃO: 0

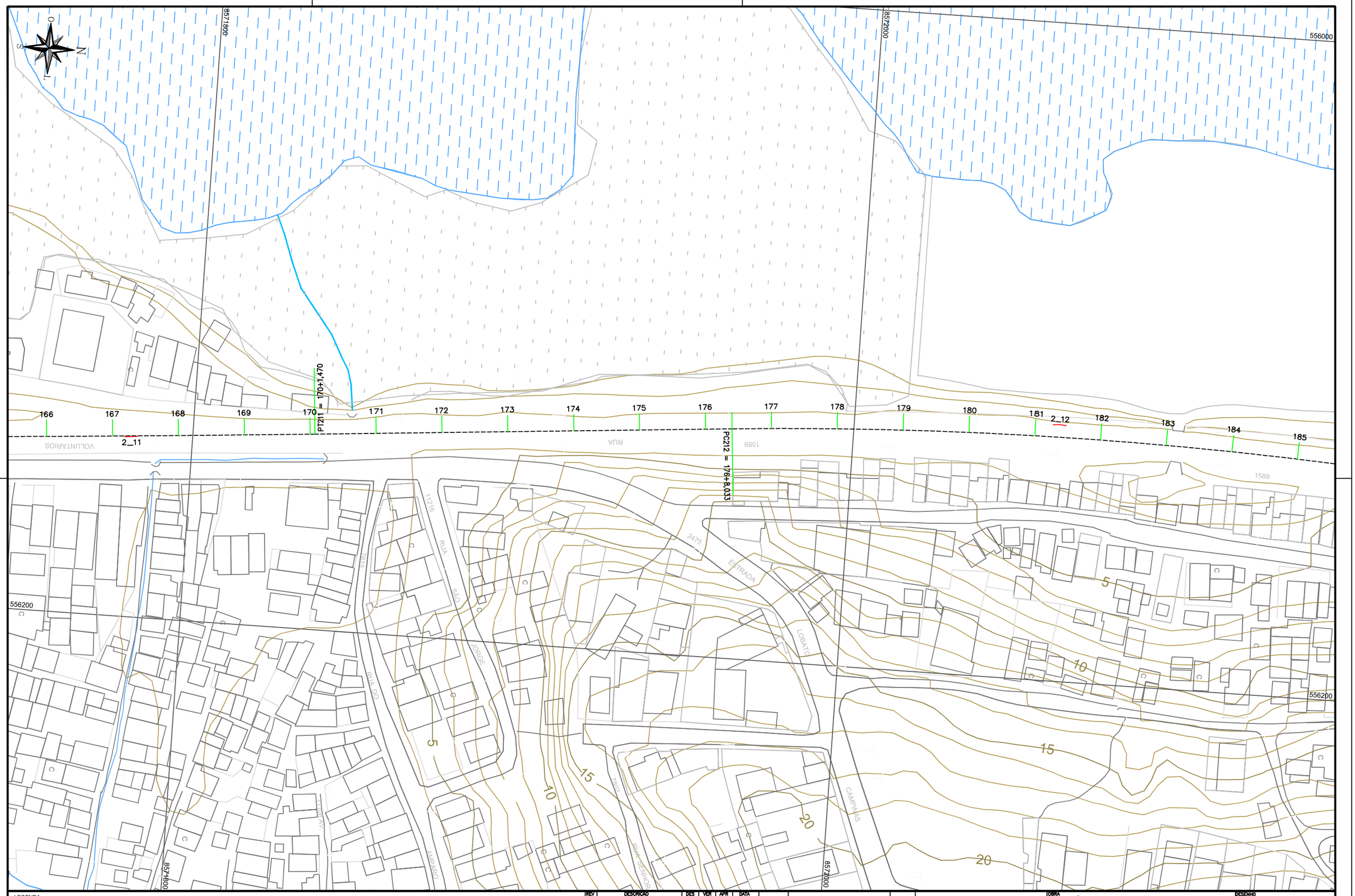

LEGENDA

REV	DESCRIÇÃO	DES	VER	APR	DATA
0	Emissão Inicial	V.R.S.	E.F.C.	F.B.B.	14/01/2015

DESENHO		/ /
VERIFICAÇÃO		/ /
APROVAÇÃO		/ /
PROJETO		
PROJETO		
OBSERVAÇÃO		

OBRA: VLT (VEÍCULO LEVE SOBRE TRILHOS) DE SALVADOR

ETAPA: ANTE PROJETO

TÍTULO: TOPOGRAFIA E LEVANTAMENTO CADASTRAL TRECHO SUBURBANA - PLATAFORMA

DESENHO: DE-7822-AP-102-GER-0020-0

ESCALA: 1:1.000

DATA: 14/01/2015

ARQUIVO: PC-7822-57818

REVISÃO: 0

LEGENDA

REV	DESCRIÇÃO	DES	VER	APR	DATA
0	Emissão Inicial	V.R.S.	E.F.C.	F.B.B.	14/01/2015

DESENHO		/ /
VERIFICAÇÃO		/ /
APROVAÇÃO		/ /
PROJETO		
PROJETO		
OBSERVAÇÃO		

OBRA: VLT (VEÍCULO LEVE SOBRE TRILHOS) DE SALVADOR

ETAPA: ANTE PROJETO

TÍTULO: TOPOGRAFIA E LEVANTAMENTO CADASTRAL TRECHO SUBURBANA - PLATAFORMA

DESENHO: DE-7822-AP-102-GER-0021-0

ESCALA: 1:1.000

DATA: 14/01/2015

ARQUIVO: PC-7822-57819

REVISÃO: 0

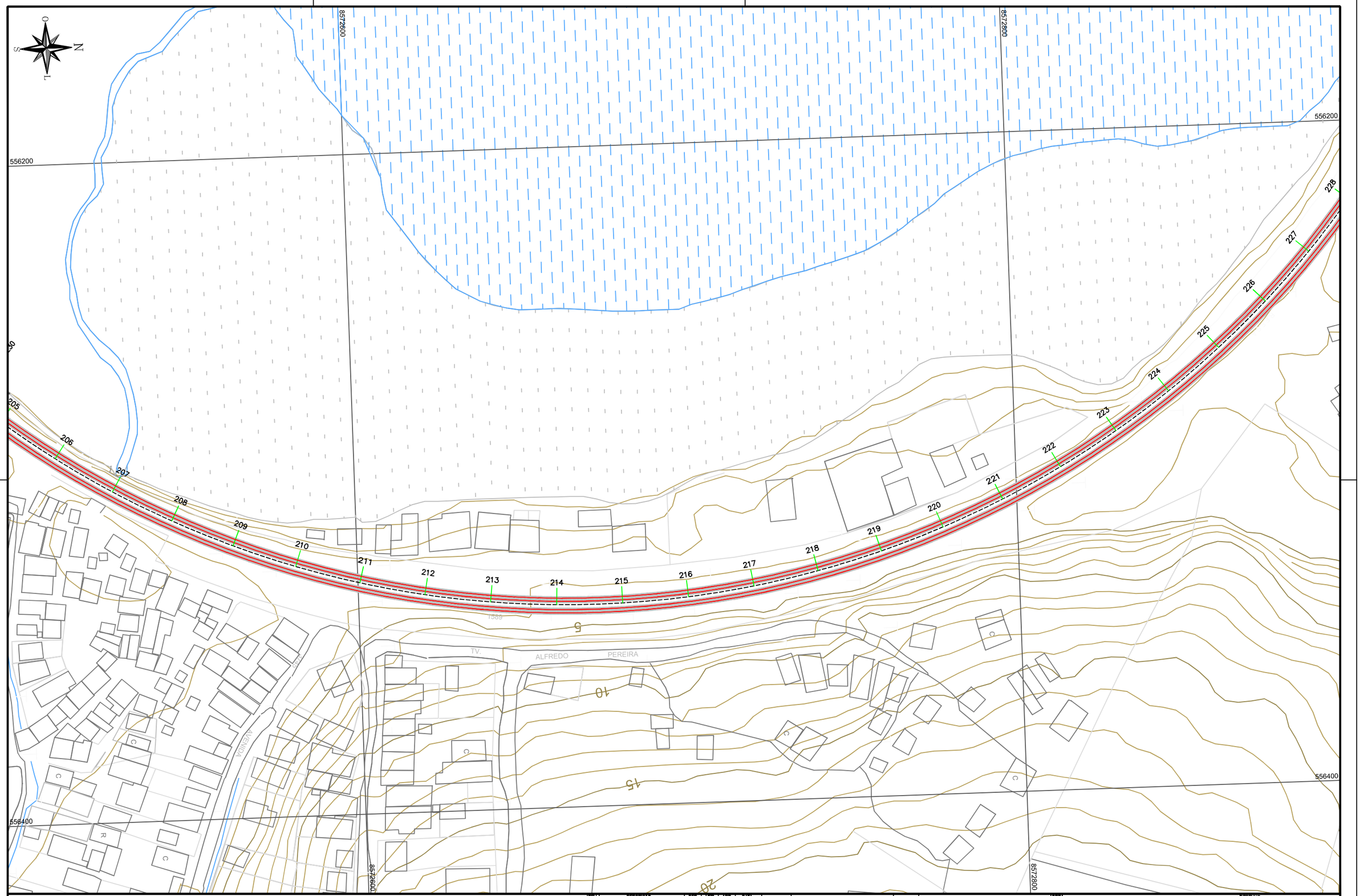

LEGENDA

REV	DESCRIÇÃO	DES	VER	APR	DATA
0	Emissão Inicial	V.R.S.	E.F.C.	F.B.B.	14/01/2015

DESENHO		/ /
VERIFICAÇÃO		/ /
APROVAÇÃO		/ /
PROJETO		
PROJETO		
OBSERVAÇÃO		

OBRA: VLT (VEÍCULO LEVE SOBRE TRILHOS) DE SALVADOR

ETAPA: ANTE PROJETO

TÍTULO: TOPOGRAFIA E LEVANTAMENTO CADASTRAL TRECHO SUBURBANA - PLATAFORMA

DESENHO: DE-7822-AP-102-GER-0022-0

ESCALA: 1:1.000

DATA: 14/01/2015

ARQUIVO: PC-7822-57820

REVISÃO: 0

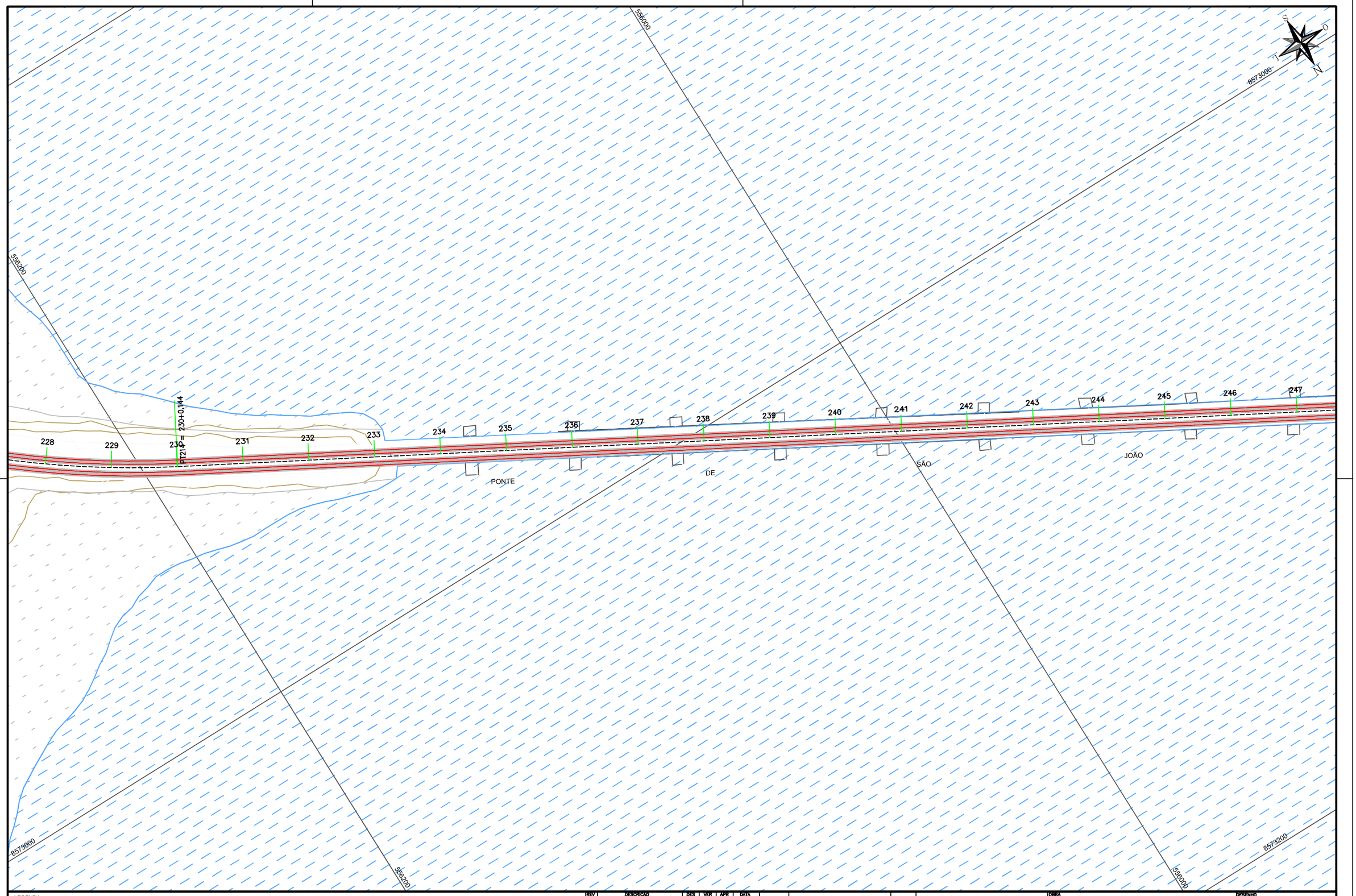

LEGENDA

REV	DESCRIÇÃO	DES	VER	APR	DATA
0	Emissão Inicial	V.R.S.	E.F.C.	F.B.B.	14/01/2015

DESENHO		/ /
VERIFICAÇÃO		/ /
APROVAÇÃO		/ /
PROJETO		
PROJETO		
OBSERVAÇÃO		

OBRA: VLT (VEÍCULO LEVE SOBRE TRILHOS) DE SALVADOR

ETAPA: ANTE PROJETO

TÍTULO: TOPOGRAFIA E LEVANTAMENTO CADASTRAL TRECHO SUBURBANA - PLATAFORMA

DESENHO: DE-7822-AP-102-GER-0023-0

ESCALA: 1:1.000

DATA: 14/01/2015

ARQUIVO: PC-7822-57821

REVISÃO: 0

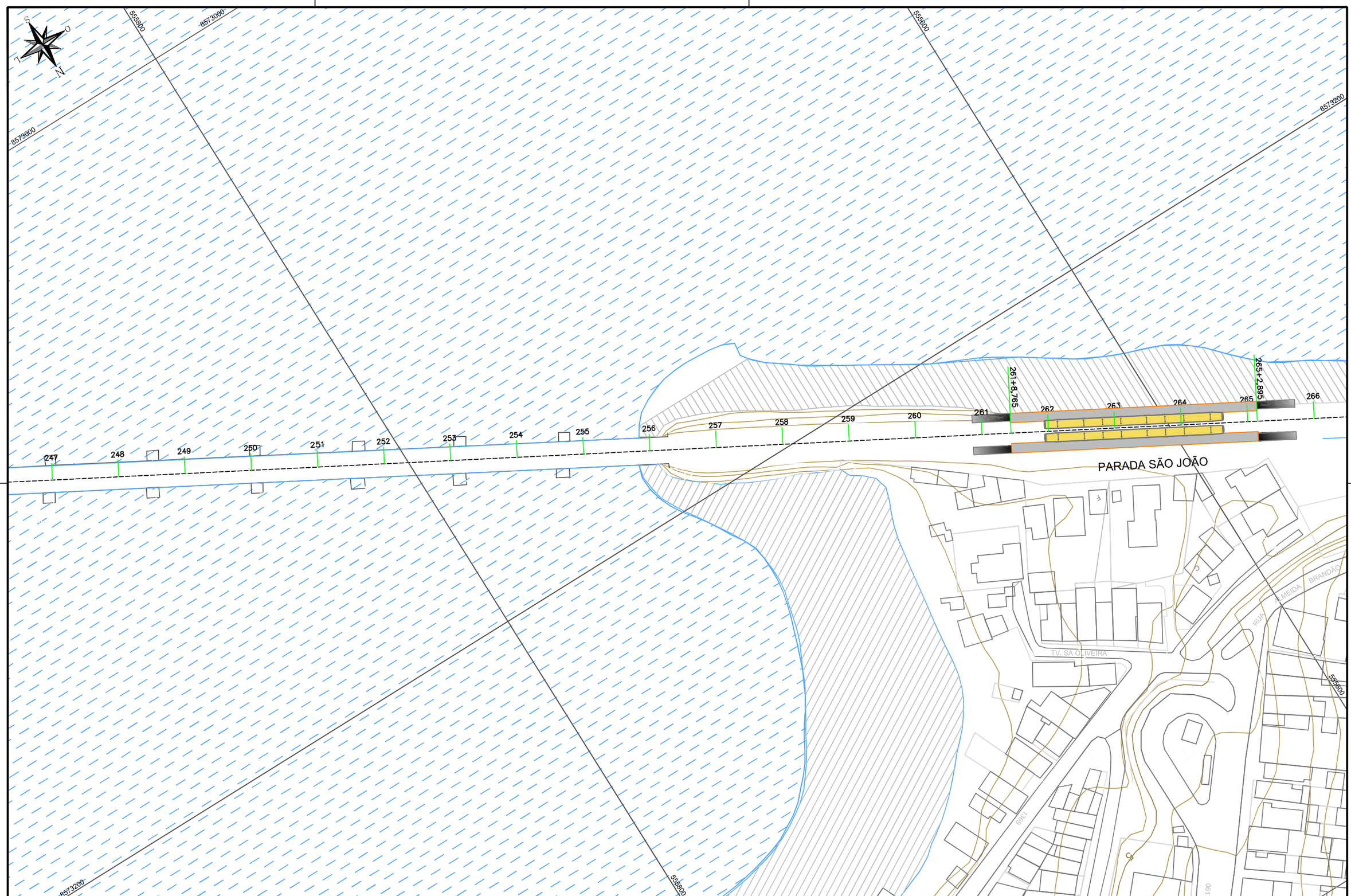

LEGENDA

REV	DESCRIÇÃO	DES	VER	APR	DATA
0	Emissão Inicial	V.R.S.	E.F.C.	F.B.B.	14/01/2015

DESENHO		/ /
VERIFICAÇÃO		/ /
APROVAÇÃO		/ /
PROJETO		
PROJETO		
OBSERVAÇÃO		

OBRA	VLT (VEÍCULO LEVE SOBRE TRILHOS) DE SALVADOR	DESENHO	DE-7822-AP-102-GER-0024-0
ETAPA	ANTE PROJETO		
TITULO	TOPOGRAFIA E LEVANTAMENTO CADASTRAL TRECHO SUBURBANA - PLATAFORMA	ESCALA	1:1.000
		DATA	14/01/2015
		ARQUIVO	PC-7822-57822
		REVISÃO	0

LEGENDA

REV	DESCRIÇÃO	DES	VER	APR	DATA
0	Emissão Inicial	V.R.S.	E.F.C.	F.B.B.	14/01/2015

DESENHO		/ /
VERIFICAÇÃO		/ /
APROVAÇÃO		/ /
PROJETO		
PROJETO		
OBSERVAÇÃO		

OBRA: VLT (VEÍCULO LEVE SOBRE TRILHOS) DE SALVADOR

DESENHO: DE-7822-AP-102-GER-0025-0

ETAPA: ANTE PROJETO

ESCALA: 1:1.000

DATA: 14/01/2015

TÍTULO: TOPOGRAFIA E LEVANTAMENTO CADASTRAL TRECHO SUBURBANA - PLATAFORMA

ARQUIVO: PC-7822-57823

REVISÃO: 0

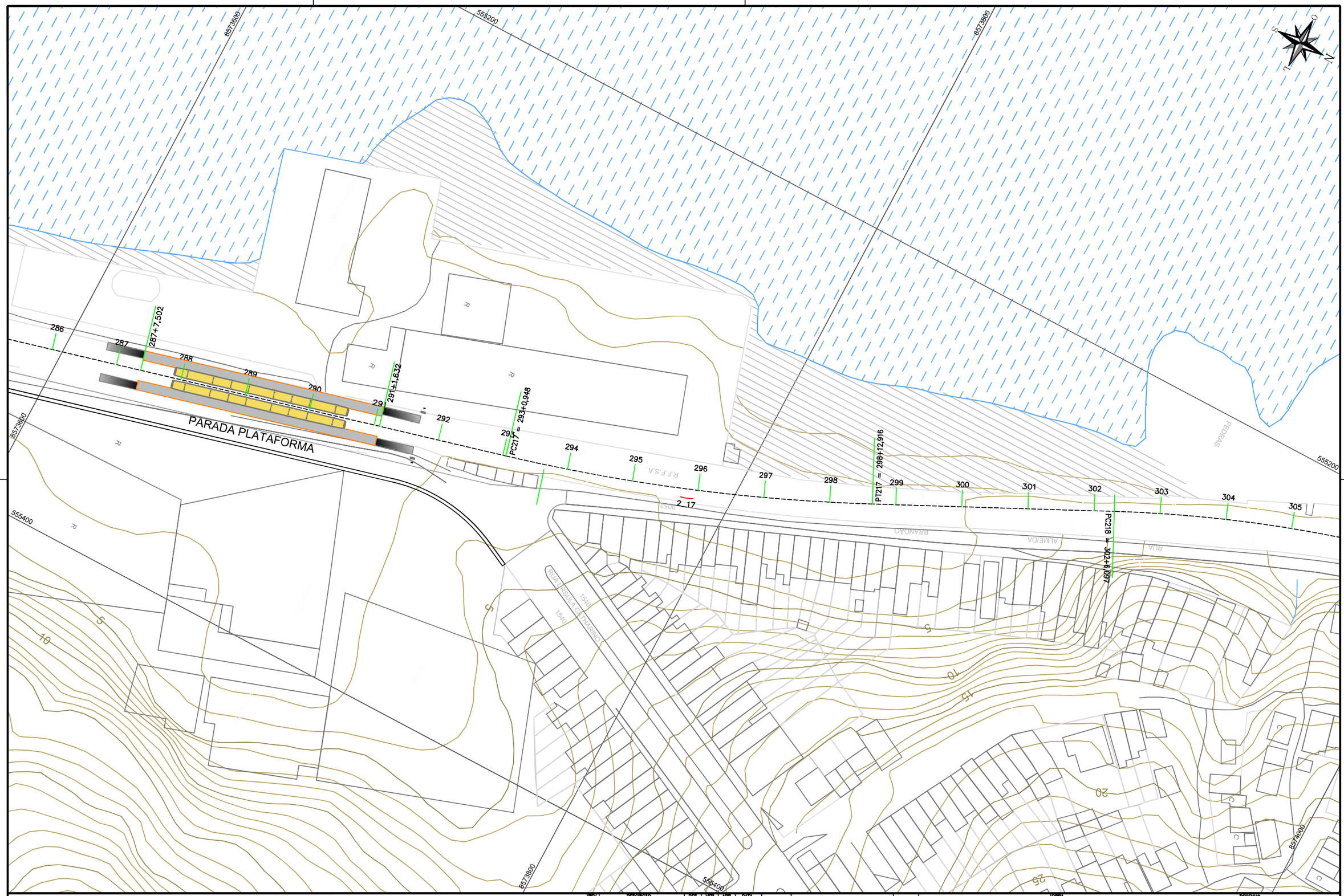

LEGENDA

REV	DESCRIÇÃO	DES	VER	APR	DATA
0	Emissão Inicial	V.R.S.	E.F.C.	F.B.B.	14/01/2015

DESENHO		/ /
VERIFICAÇÃO		/ /
APROVAÇÃO		/ /
PROJETO		
PROJETO		
OBSERVAÇÃO		

OBRA: VLT (VEÍCULO LEVE SOBRE TRILHOS) DE SALVADOR

ETAPA: ANTE PROJETO

TÍTULO: TOPOGRAFIA E LEVANTAMENTO CADASTRAL TRECHO SUBURBANA - PLATAFORMA

DESENHO: DE-7822-AP-102-GER-0026-0

ESCALA: 1:1.000

DATA: 14/01/2015

ARQUIVO: PC-7822-57824

REVISÃO: 0

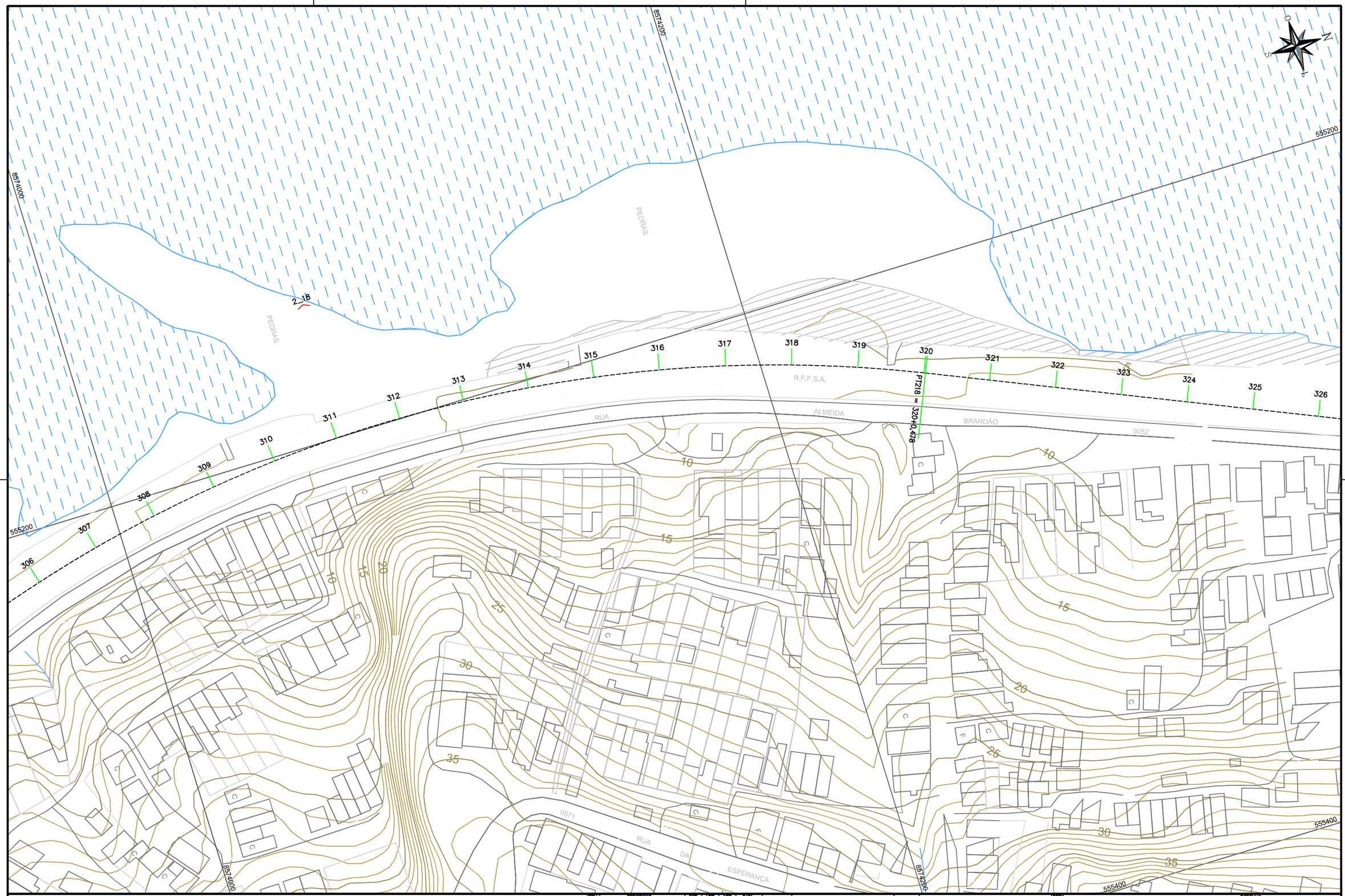

LEGENDA

REV	DESCRIÇÃO	DES	VER	APR	DATA
0	Emissão Inicial	V.R.S.	E.F.C.	F.B.B.	14/01/2015

DESENHO		/ /
VERIFICAÇÃO		/ /
APROVAÇÃO		/ /
PROJETO		
PROJETO		
OBSERVAÇÃO		

OBRA: VLT (VEÍCULO LEVE SOBRE TRILHOS) DE SALVADOR

ETAPA: ANTE PROJETO

TÍTULO: TOPOGRAFIA E LEVANTAMENTO CADASTRAL TRECHO PLATAFORMA - ESCADA

DESENHO: DE-7822-AP-103-GER-0027-0

ESCALA: 1:1.000

DATA: 14/01/2015

ARQUIVO: PC-7822-57825

REVISÃO: 0

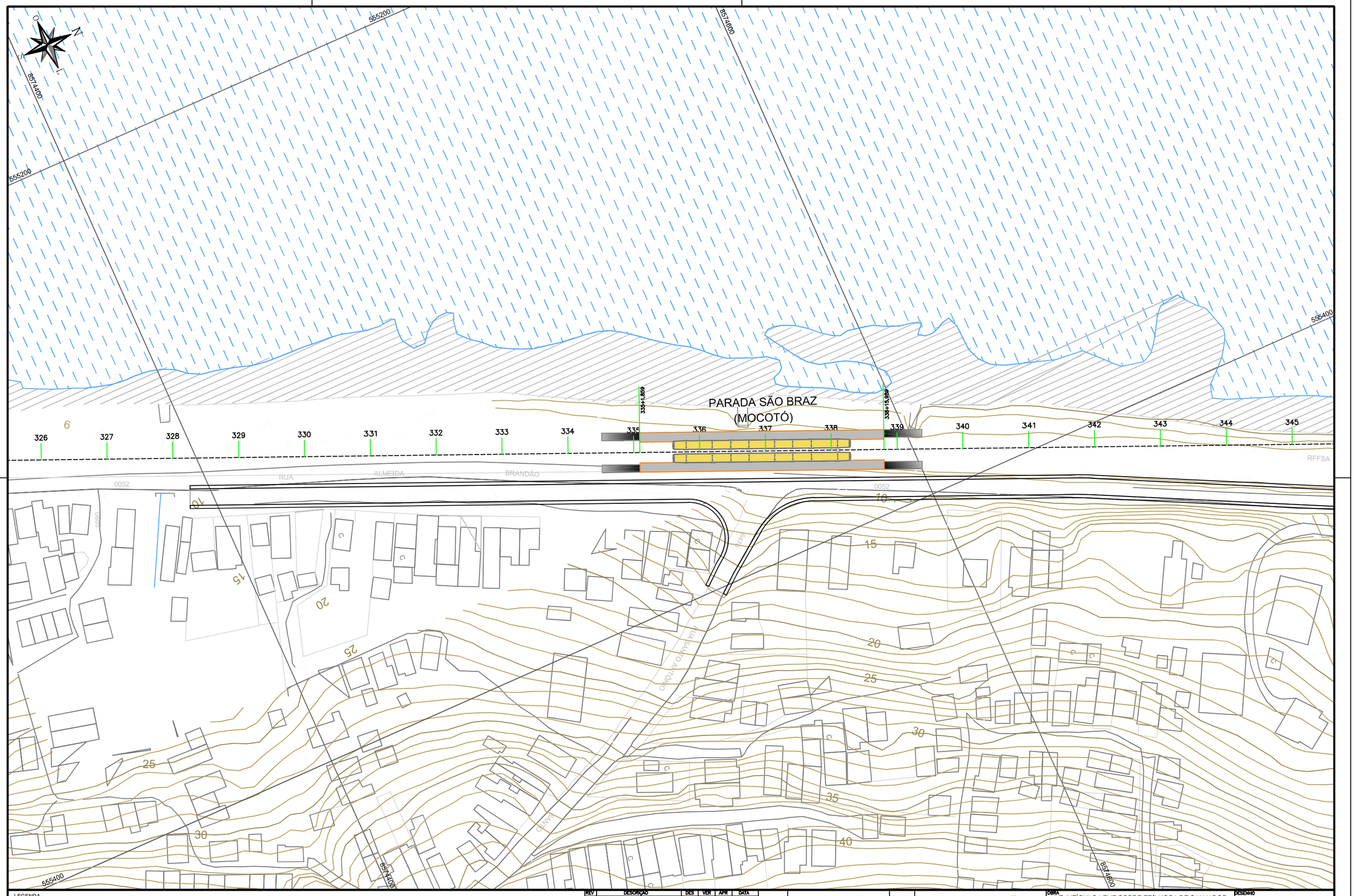

LEGENDA

REV	DESCRIÇÃO	DES	VER	APR	DATA
0	Emissão Inicial	V.R.S.	E.F.C.	F.B.B.	14/01/2015

DESENHO		/ /
VERIFICAÇÃO		/ /
APROVAÇÃO		/ /
PROJETO		
PROJETO		
OBSERVAÇÃO		

OBRA: VLT (VEÍCULO LEVE SOBRE TRILHOS) DE SALVADOR
DESENHO: DE-7822-AP-103-GER-0028-0
ETAPA: ANTE PROJETO
ESCALA: 1:1.000
DATA: 14/01/2015
TÍTULO: TOPOGRAFIA E LEVANTAMENTO CADASTRAL TRECHO PLATAFORMA - ESCADA
ARQUIVO: PC-7822-57826
REVISÃO: 0

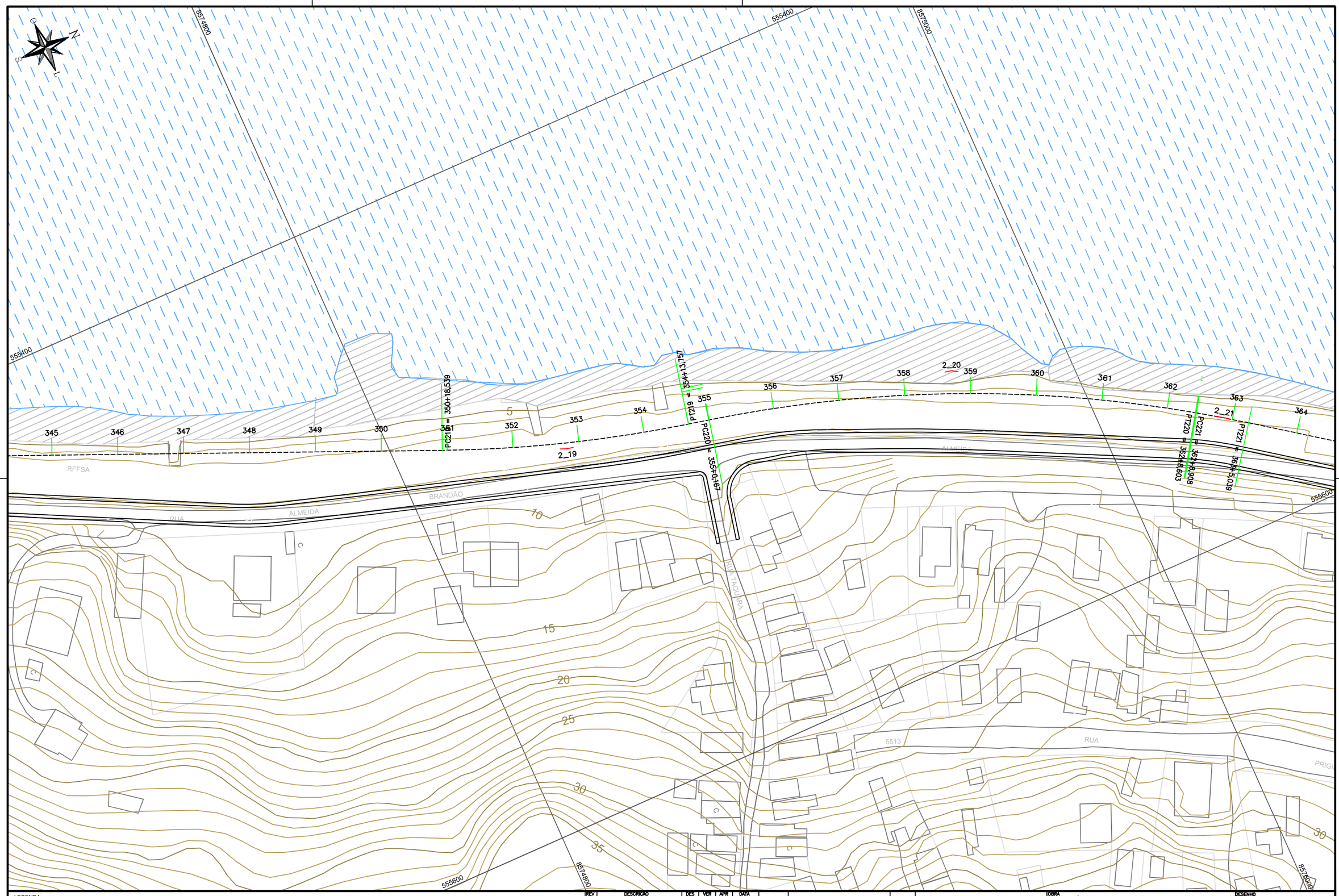

LEGENDA

REV	DESCRIÇÃO	DES	VER	APR	DATA
0	Emissão Inicial	V.R.S.	E.F.C.	F.B.B.	14/01/2015

DESENHO		/ /
VERIFICAÇÃO		/ /
APROVAÇÃO		/ /
PROJETO		
PROJETO		
OBSERVAÇÃO		

OBRA: VLT (VEÍCULO LEVE SOBRE TRILHOS) DE SALVADOR

ETAPA: ANTE PROJETO

TITULO: TOPOGRAFIA E LEVANTAMENTO CADASTRAL TRECHO PLATAFORMA - ESCADA

DESENHO: DE-7822-AP-103-GER-0029-0

ESCALA: 1:1.000

DATA: 14/01/2015

ARQUIVO: PC-7822-57827

REVISÃO: 0

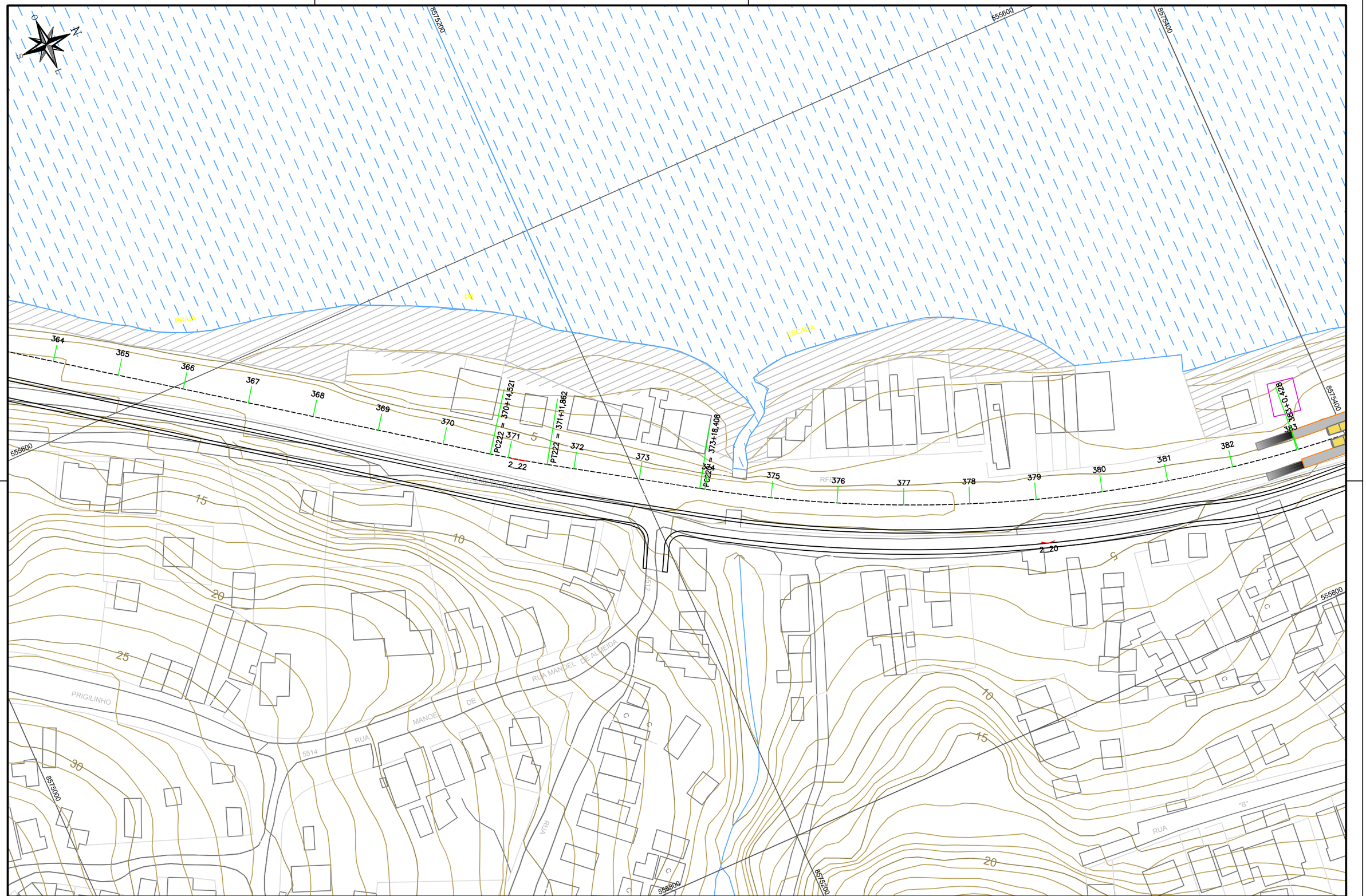

LEGENDA

REV	DESCRIÇÃO	DES	VER	APR	DATA
0	Emissão Inicial	V.R.S.	E.F.C.	F.B.B.	14/01/2015

DESENHO		/ /
VERIFICAÇÃO		/ /
APROVAÇÃO		/ /
PROJETO		
PROJETO		
OBSERVAÇÃO		

OBRA: VLT (VEÍCULO LEVE SOBRE TRILHOS) DE SALVADOR

ETAPA: ANTE PROJETO

TÍTULO: TOPOGRAFIA E LEVANTAMENTO CADASTRAL TRECHO PLATAFORMA - ESCADA

DESENHO: DE-7822-AP-103-GER-0030-0

ESCALA: 1:1.000

DATA: 14/01/2015

ARQUIVO: PC-7822-57828

REVISÃO: 0

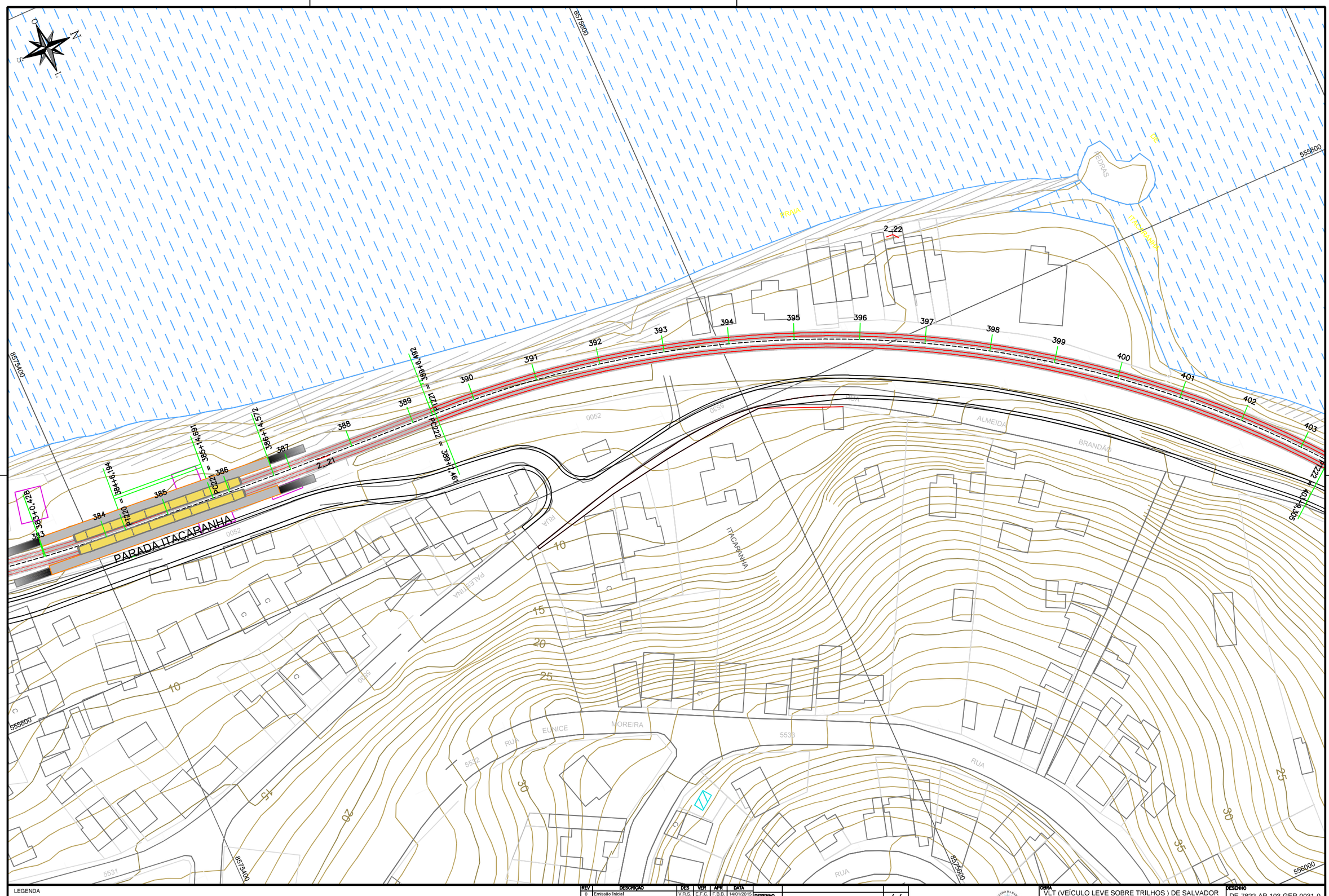

LEGENDA

REV	DESCRIÇÃO	DES	VER	APR	DATA
0	Emissão Inicial	V.R.S.	E.F.C.	F.B.B.	14/01/2015

DESENHO		/ /
VERIFICAÇÃO		/ /
APROVAÇÃO		/ /
PROJETO		
PROJETO		
OBSERVAÇÃO		

OBRA: VLT (VEÍCULO LEVE SOBRE TRILHOS) DE SALVADOR

ETAPA: ANTE PROJETO

TÍTULO: TOPOGRAFIA E LEVANTAMENTO CADASTRAL TRECHO PLATAFORMA - ESCADA

DESENHO: DE-7822-AP-103-GER-0031-0

ESCALA: 1:1.000

DATA: 14/01/2015

ARQUIVO: PC-7822-57829

REVISÃO: 0

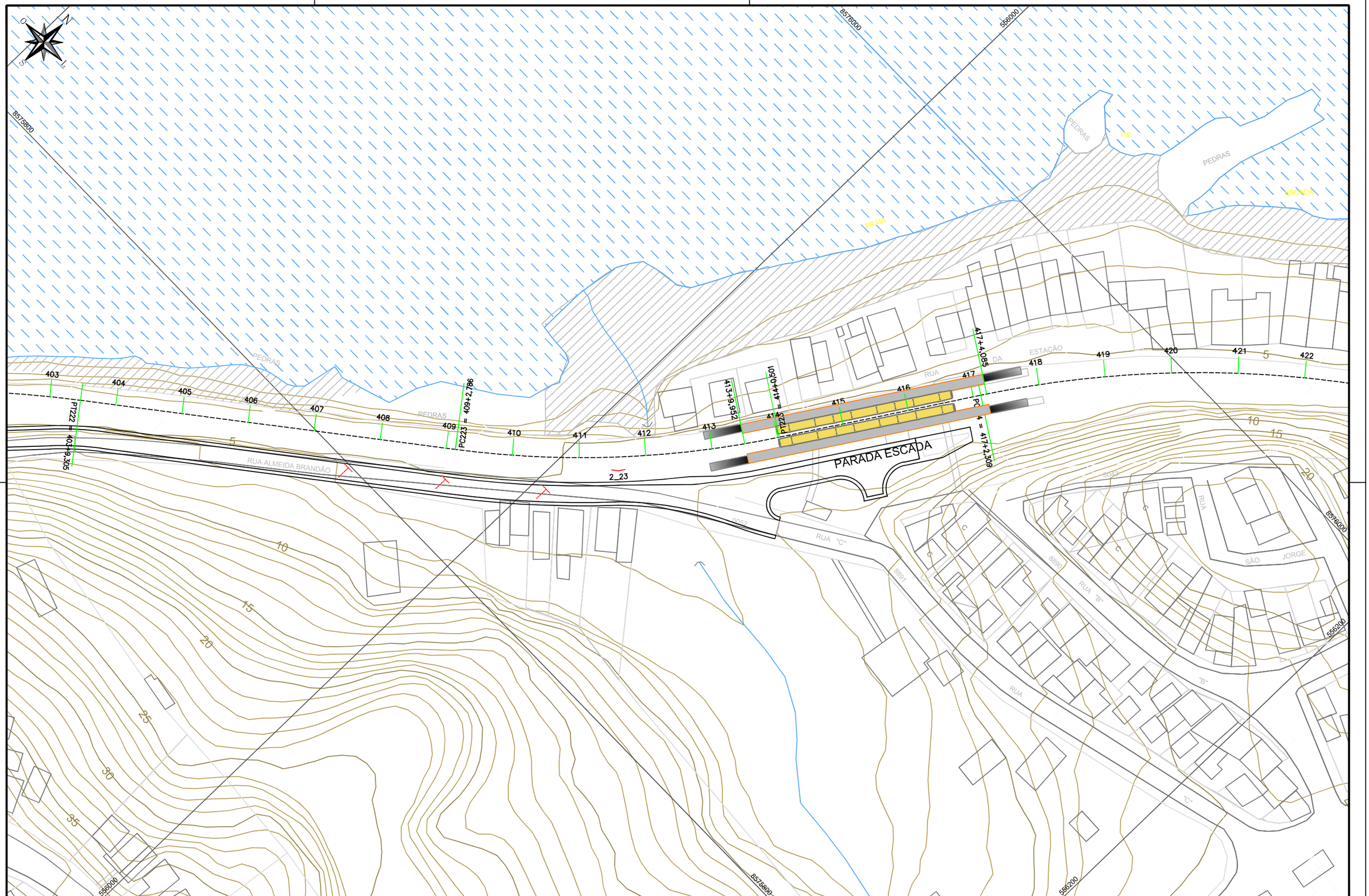

LEGENDA

REV	DESCRIÇÃO	DES	VER	APR	DATA
0	Emissão Inicial	V.R.S.	E.F.C.	F.B.B.	14/01/2015

DESENHO		/ /
VERIFICAÇÃO		/ /
APROVAÇÃO		/ /
PROJETO		
PROJETO		
OBSERVAÇÃO		

OBRA: VLT (VEÍCULO LEVE SOBRE TRILHOS) DE SALVADOR

ETAPA: ANTE PROJETO

TÍTULO: TOPOGRAFIA E LEVANTAMENTO CADASTRAL
TRECHO PLATAFORMA - ESCADA

DESENHO: DE-7822-AP-103-GER-0032-0

ESCALA: 1:1.000

DATA: 14/01/2015

ARQUIVO: PC-7822-57830

REVISÃO: 0

LEGENDA

REV	DESCRIÇÃO	DES	VER	APR	DATA
0	Emissão Inicial	V.R.S.	E.F.C.	F.B.B.	14/01/2015

DESENHO		/ /
VERIFICAÇÃO		/ /
APROVAÇÃO		/ /
PROJETO		
PROJETO		
OBSERVAÇÃO		

OBRA: VLT (VEÍCULO LEVE SOBRE TRILHOS) DE SALVADOR

ETAPA: ANTE PROJETO

TÍTULO: TOPOGRAFIA E LEVANTAMENTO CADASTRAL
TRECHO ESCADA - SETÚBAL

DESENHO: DE-7822-AP-104-GER-0033-0

ESCALA: 1:1.000

DATA: 14/01/2015

ARQUIVO: PC-7822-57831

REVISÃO: 0

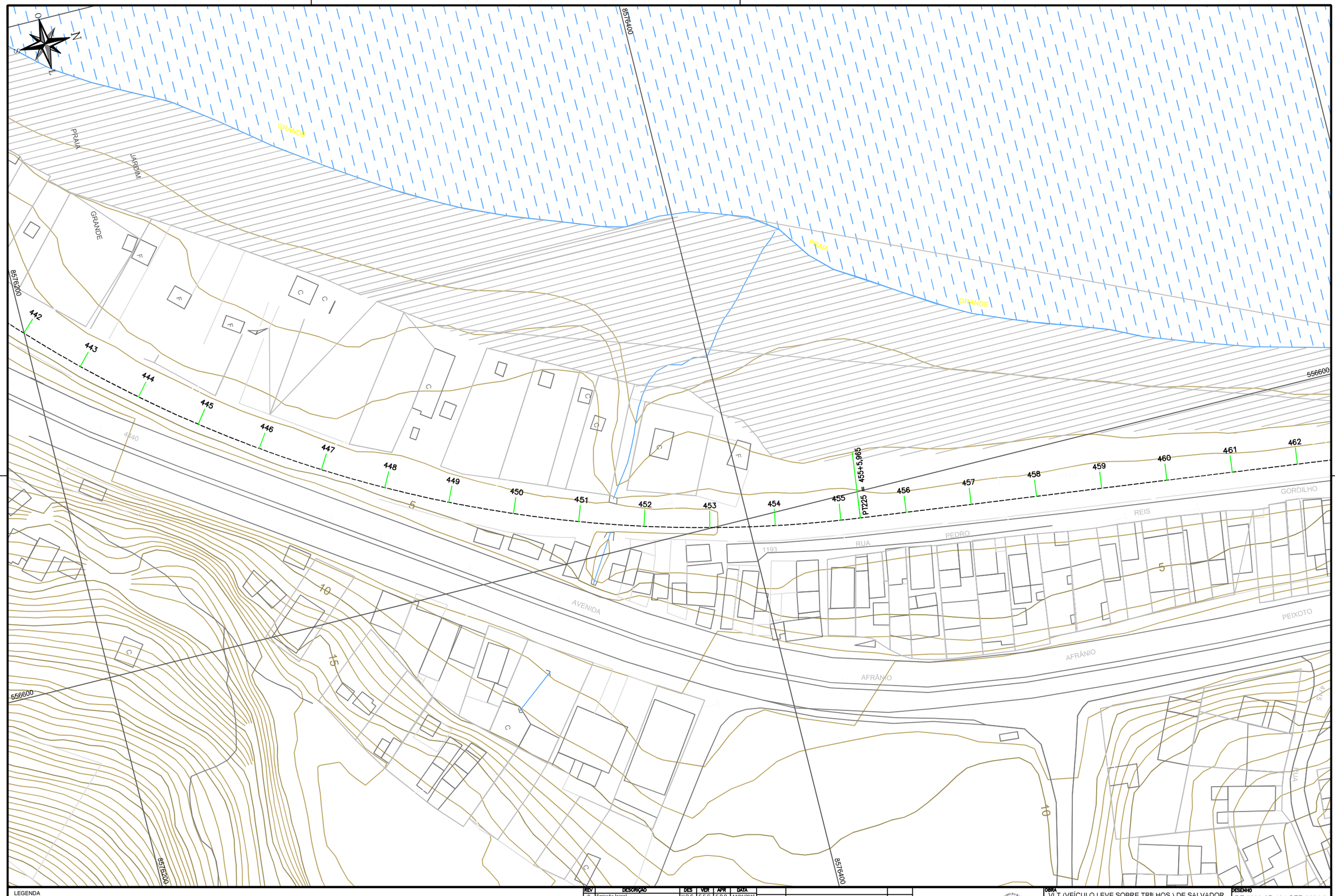

LEGENDA

REV	DESCRIÇÃO	DES	VER	APR	DATA
0	Emissão Inicial	V.R.S.	E.F.C.	F.B.B.	14/01/2015

DESENHO		/ /
VERIFICAÇÃO		/ /
APROVAÇÃO		/ /
PROJETO		
PROJETO		
OBSERVAÇÃO		

OBRA: VLT (VEÍCULO LEVE SOBRE TRILHOS) DE SALVADOR

DESENHO: DE-7822-AP-104-GER-0034-0

ETAPA: ANTE PROJETO

ESCALA: 1:1.000

DATA: 14/01/2015

TÍTULO: TOPOGRAFIA E LEVANTAMENTO CADASTRAL
TRECHO ESCADA - SETÚBAL

ARQUIVO: PC-7822-57832

REVISÃO: 0

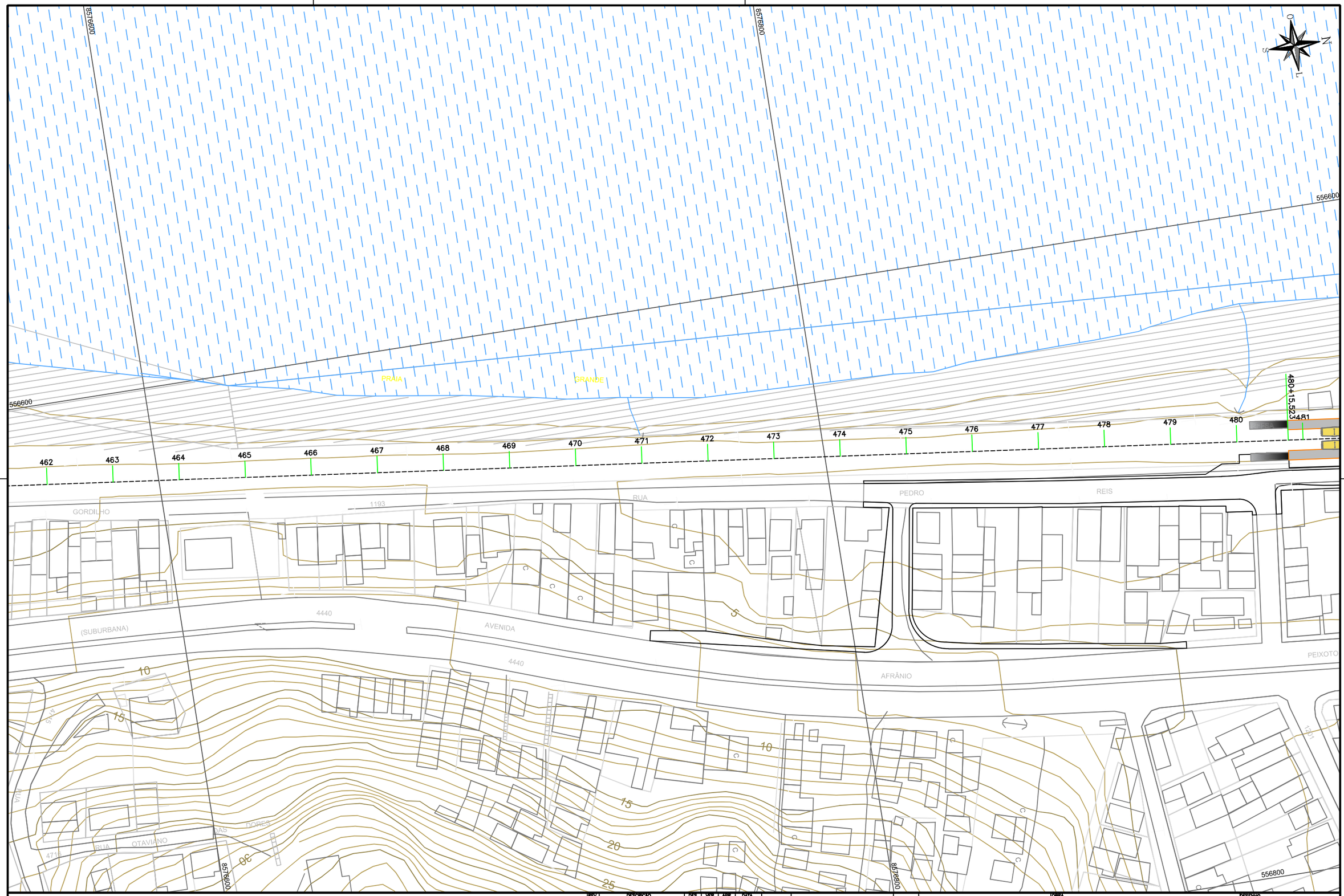

LEGENDA

REV	DESCRIÇÃO	DES	VER	APR	DATA
0	Emissão Inicial	V.R.S.	E.F.C.	F.B.B.	14/01/2015

DESENHO		/ /
VERIFICAÇÃO		/ /
APROVAÇÃO		/ /
PROJETO		
PROJETO		
OBSERVAÇÃO		

OBRA: VLT (VEÍCULO LEVE SOBRE TRILHOS) DE SALVADOR

ETAPA: ANTE PROJETO

TÍTULO: TOPOGRAFIA E LEVANTAMENTO CADASTRAL
TRECHO ESCADA - SETÚBAL

DESENHO: DE-7822-AP-104-GER-0035-0

ESCALA: 1:1.000

DATA: 14/01/2015

ARQUIVO: PC-7822-57833

REVISÃO: 0

LEGENDA

REV	DESCRIÇÃO	DES	VER	APR	DATA
0	Emissão Inicial	V.R.S.	E.F.C.	F.B.B.	14/01/2015

DESENHO		/ /
VERIFICAÇÃO		/ /
APROVAÇÃO		/ /
PROJETO		
PROJETO		
OBSERVAÇÃO		

OBRA: VLT (VEÍCULO LEVE SOBRE TRILHOS) DE SALVADOR

DESENHO: DE-7822-AP-104-GER-0036-0

ETAPA: ANTE PROJETO

ESCALA: 1:1.000

DATA: 14/01/2015

TÍTULO: TOPOGRAFIA E LEVANTAMENTO CADASTRAL
TRECHO ESCADA - SETÚBAL

ARQUIVO: PC-7822-57834

REVISÃO: 0

LEGENDA

REV	DESCRIÇÃO	DES	VER	APR	DATA
0	Emissão Inicial	V.R.S.	E.F.C.	F.B.B.	14/01/2015

DESENHO		/ /
VERIFICAÇÃO		/ /
APROVAÇÃO		/ /
PROJETO		
PROJETO		
OBSERVAÇÃO		

OBRA: VLT (VEÍCULO LEVE SOBRE TRILHOS) DE SALVADOR

ETAPA: ANTE PROJETO

TÍTULO: TOPOGRAFIA E LEVANTAMENTO CADASTRAL
TRECHO ESCADA - SETÚBAL

DESENHO: DE-7822-AP-104-GER-0037-0

ESCALA: 1:1.000

DATA: 14/01/2015

ARQUIVO: PC-7822-57835

REVISÃO: 0

LEGENDA

REV	DESCRIÇÃO	DES	VER	APR	DATA
0	Emissão Inicial	V.R.S.	E.F.C.	F.B.B.	14/01/2015

DESENHO		/ /
VERIFICAÇÃO		/ /
APROVAÇÃO		/ /
PROJETO		
PROJETO		
OBSERVAÇÃO		

OBRA: VLT (VEÍCULO LEVE SOBRE TRILHOS) DE SALVADOR

ETAPA: ANTE PROJETO

TÍTULO: TOPOGRAFIA E LEVANTAMENTO CADASTRAL
TRECHO ESCADA - SETÚBAL

DESENHO: DE-7822-AP-104-GER-0038-0

ESCALA: 1:1.000

DATA: 14/01/2015

ARQUIVO: PC-7822-57836

REVISÃO: 0

LEGENDA

REV	DESCRIÇÃO	DES	VER	APR	DATA
0	Emissão Inicial	V.R.S.	E.F.C.	F.B.B.	14/01/2015

DESENHO		/ /
VERIFICAÇÃO		/ /
APROVAÇÃO		/ /
PROJETO		
PROJETO		
OBSERVAÇÃO		

OBRA: VLT (VEÍCULO LEVE SOBRE TRILHOS) DE SALVADOR

ETAPA: ANTE PROJETO

TÍTULO: TOPOGRAFIA E LEVANTAMENTO CADASTRAL
TRECHO ESCADA - SETÚBAL

DESENHO: DE-7822-AP-104-GER-0039-0

ESCALA: 1:1.000

DATA: 14/01/2015

ARQUIVO: PC-7822-57837

REVISÃO: 0

LEGENDA

REV	DESCRIÇÃO	DES	VER	APR	DATA
0	Emissão Inicial	V.R.S.	E.F.C.	F.B.B.	14/01/2015

DESENHO		/ /
VERIFICAÇÃO		/ /
APROVAÇÃO		/ /
PROJETO		
PROJETO		
OBSERVAÇÃO		

OBRA: VLT (VEÍCULO LEVE SOBRE TRILHOS) DE SALVADOR

DESENHO: DE-7822-AP-104-GER-0040-0

ETAPA: ANTE PROJETO

ESCALA: 1:1.000

DATA: 14/01/2015

TÍTULO: TOPOGRAFIA E LEVANTAMENTO CADASTRAL
TRECHO ESCADA - SETÚBAL

ARQUIVO: PC-7822-57838

REVISÃO: 0

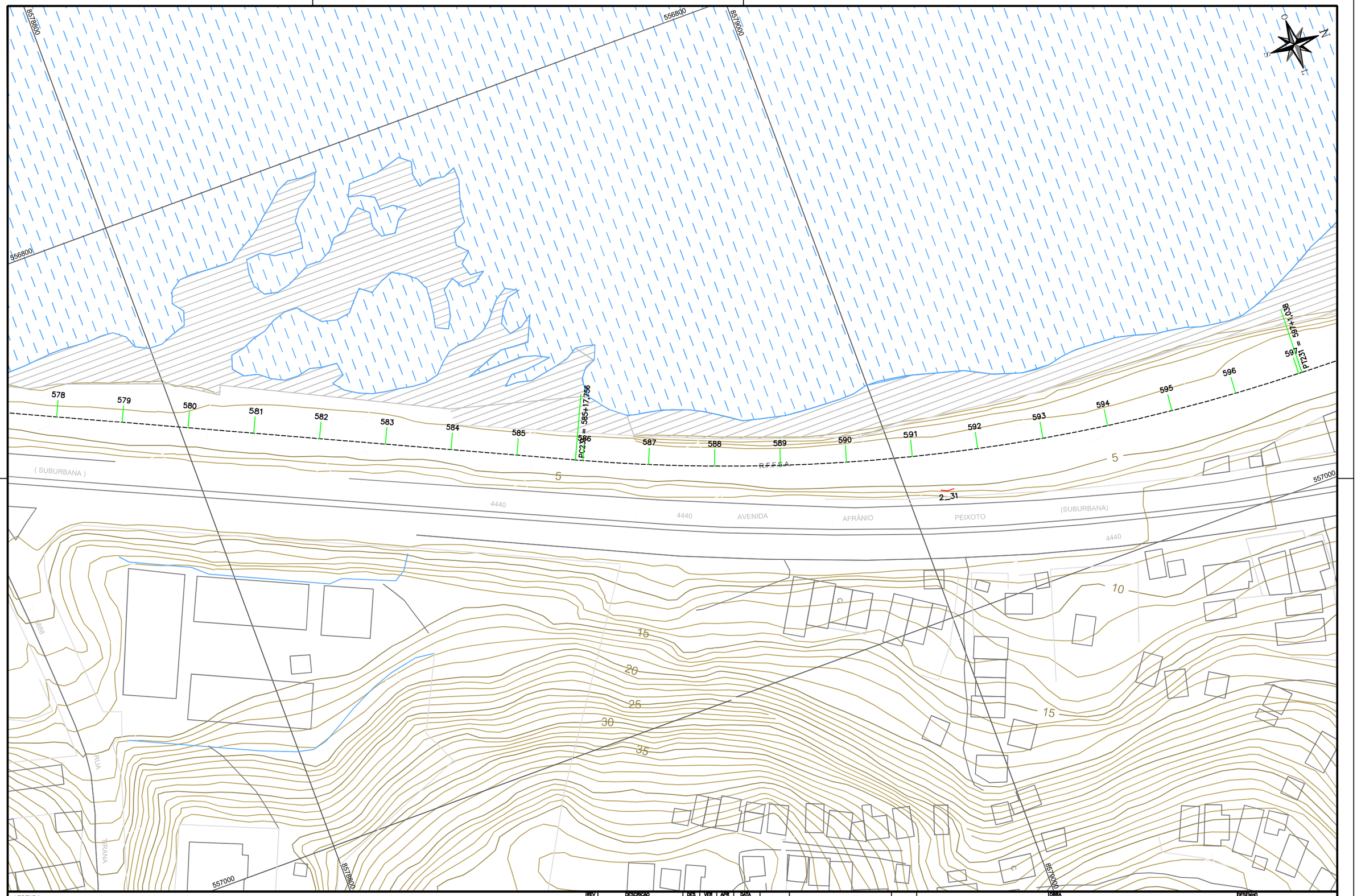

LEGENDA

REV	DESCRIÇÃO	DES	VER	APR	DATA
0	Emissão Inicial	V.R.S.	E.F.C.	F.B.B.	14/01/2015

DESENHO	/ /
VERIFICAÇÃO	/ /
APROVAÇÃO	/ /
PROJETO	
PROJETO	
OBSERVAÇÃO	

OBRA: VLT (VEÍCULO LEVE SOBRE TRILHOS) DE SALVADOR

ETAPA: ANTE PROJETO

TÍTULO: TOPOGRAFIA E LEVANTAMENTO CADASTRAL TRECHO SETÚBAL - SÃO LUIZ

DESENHO: DE-7822-AP-105-GER-0041-0

ESCALA: 1:1.000

DATA: 14/01/2015

ARQUIVO: PC-7822-57839

REVISÃO: 0

LEGENDA

REV	DESCRIÇÃO	DES	VER	APR	DATA
0	Emissão Inicial	V.R.S.	E.F.C.	F.B.B.	14/01/2015

DESENHO		/ /
VERIFICAÇÃO		/ /
APROVAÇÃO		/ /
PROJETO		
PROJETO		
OBSERVAÇÃO		

CTB

OBRA: VLT (VEÍCULO LEVE SOBRE TRILHOS) DE SALVADOR

ETAPA: ANTE PROJETO

TÍTULO: TOPOGRAFIA E LEVANTAMENTO CADASTRAL
TRECHO SETÚBAL - SÃO LUIZ

DESENHO: DE-7822-AP-105-GER-0042-0

ESCALA: 1:1.000

DATA: 14/01/2015

ARQUIVO: PC-7822-57840

REVISÃO: 0

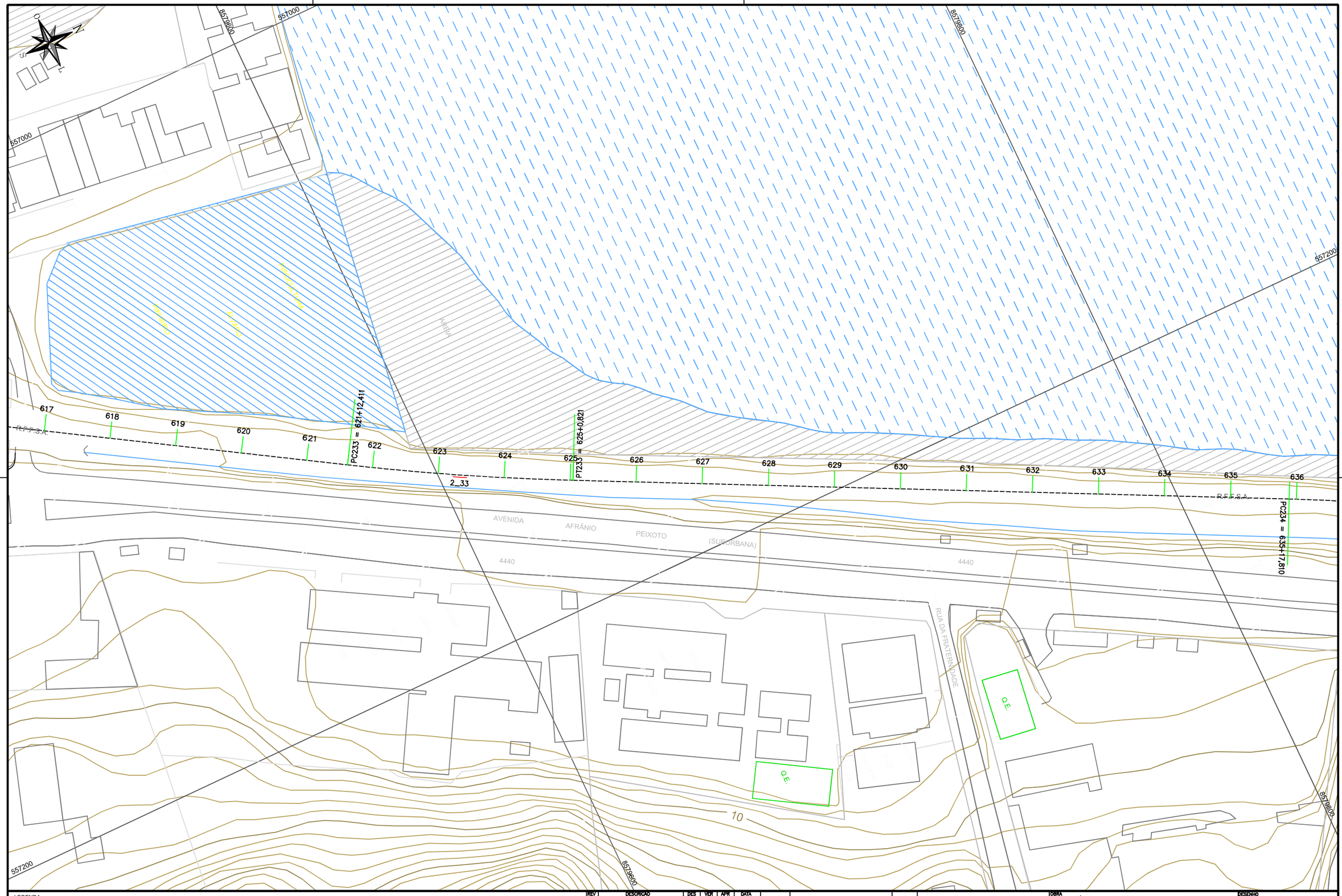

LEGENDA

REV	DESCRIÇÃO	DES	VER	APR	DATA
0	Emissão Inicial	V.R.S.	E.F.C.	F.B.B.	14/01/2015

DESENHO		/ /
VERIFICAÇÃO		/ /
APROVAÇÃO		/ /
PROJETO		
PROJETO		
OBSERVAÇÃO		

OBRA: VLT (VEÍCULO LEVE SOBRE TRILHOS) DE SALVADOR

ETAPA: ANTE PROJETO

TÍTULO: TOPOGRAFIA E LEVANTAMENTO CADASTRAL TRECHO SETÚBAL - SÃO LUIZ

DESENHO: DE-7822-AP-105-GER-0043-0

ESCALA: 1:1.000

DATA: 14/01/2015

ARQUIVO: PC-7822-57841

REVISÃO: 0

LEGENDA

REV	DESCRIÇÃO	DES	VER	APR	DATA
0	Emissão Inicial	V.R.S.	E.F.C.	F.B.B.	14/01/2015

DESENHO		/ /
VERIFICAÇÃO		/ /
APROVAÇÃO		/ /
PROJETO		
PROJETO		
OBSERVAÇÃO		

OBRA: VLT (VEÍCULO LEVE SOBRE TRILHOS) DE SALVADOR

ETAPA: ANTE PROJETO

TÍTULO: TOPOGRAFIA E LEVANTAMENTO CADASTRAL TRECHO SETÚBAL - SÃO LUIZ

DESENHO: DE-7822-AP-105-GER-0044-0

ESCALA: 1:1.000

DATA: 14/01/2015

ARQUIVO: PC-7822-57842

REVISÃO: 0

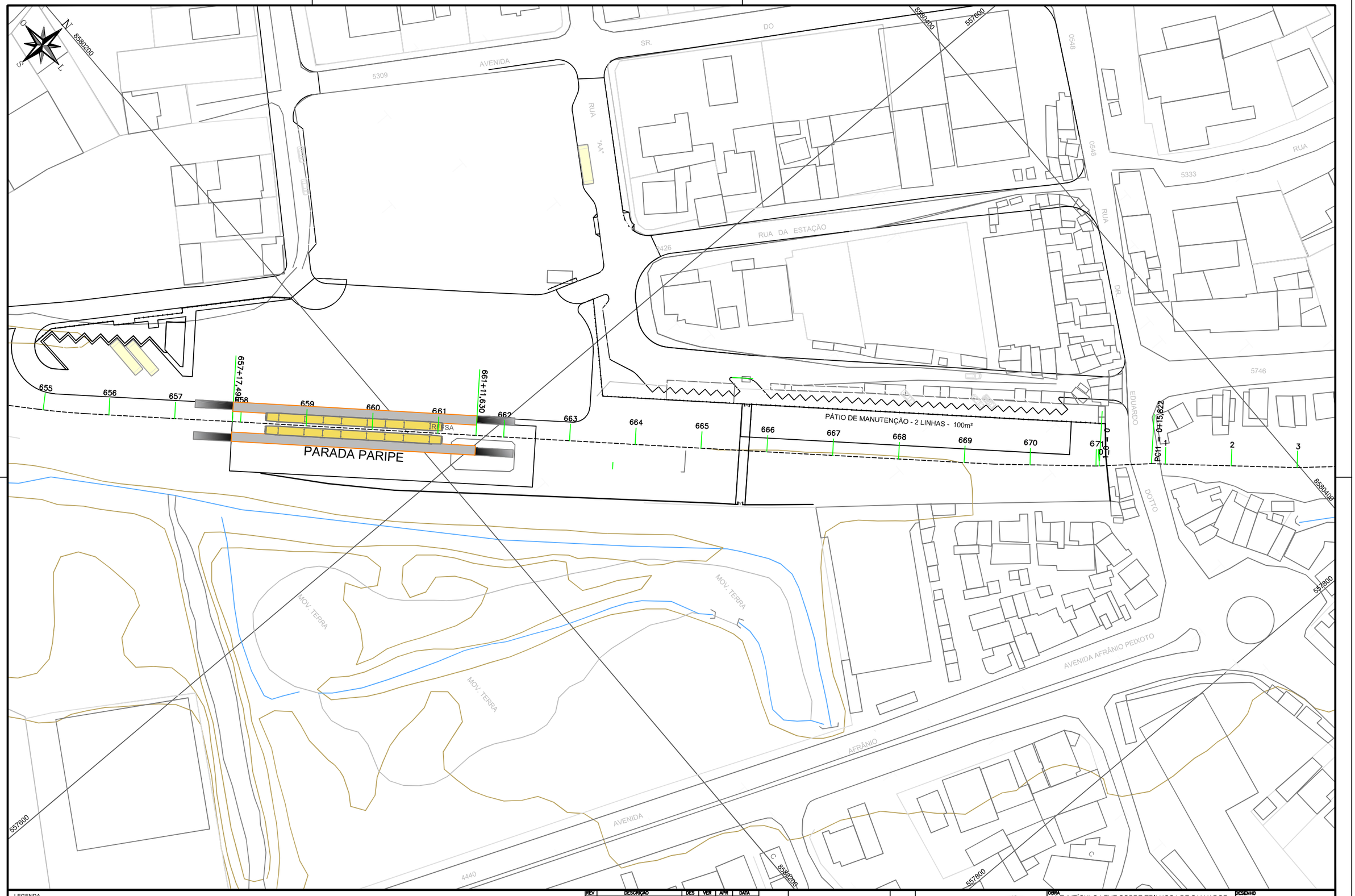

LEGENDA

REV	DESCRIÇÃO	DES	VER	APR	DATA
0	Emissão Inicial	V.R.S.	E.F.C.	F.B.B.	14/01/2015

DESENHO	/ /
VERIFICAÇÃO	/ /
APROVAÇÃO	/ /
PROJETO	
PROJETO	
OBSERVAÇÃO	

OBRA: VLT (VEÍCULO LEVE SOBRE TRILHOS) DE SALVADOR

ETAPA: ANTE PROJETO

TÍTULO: TOPOGRAFIA E LEVANTAMENTO CADASTRAL TRECHO SETÚBAL - SÃO LUIZ

DESENHO: DE-7822-AP-105-GER-0045-0

ESCALA: 1:1.000

DATA: 14/01/2015

ARQUIVO: PC-7822-57843

REVISÃO: 0

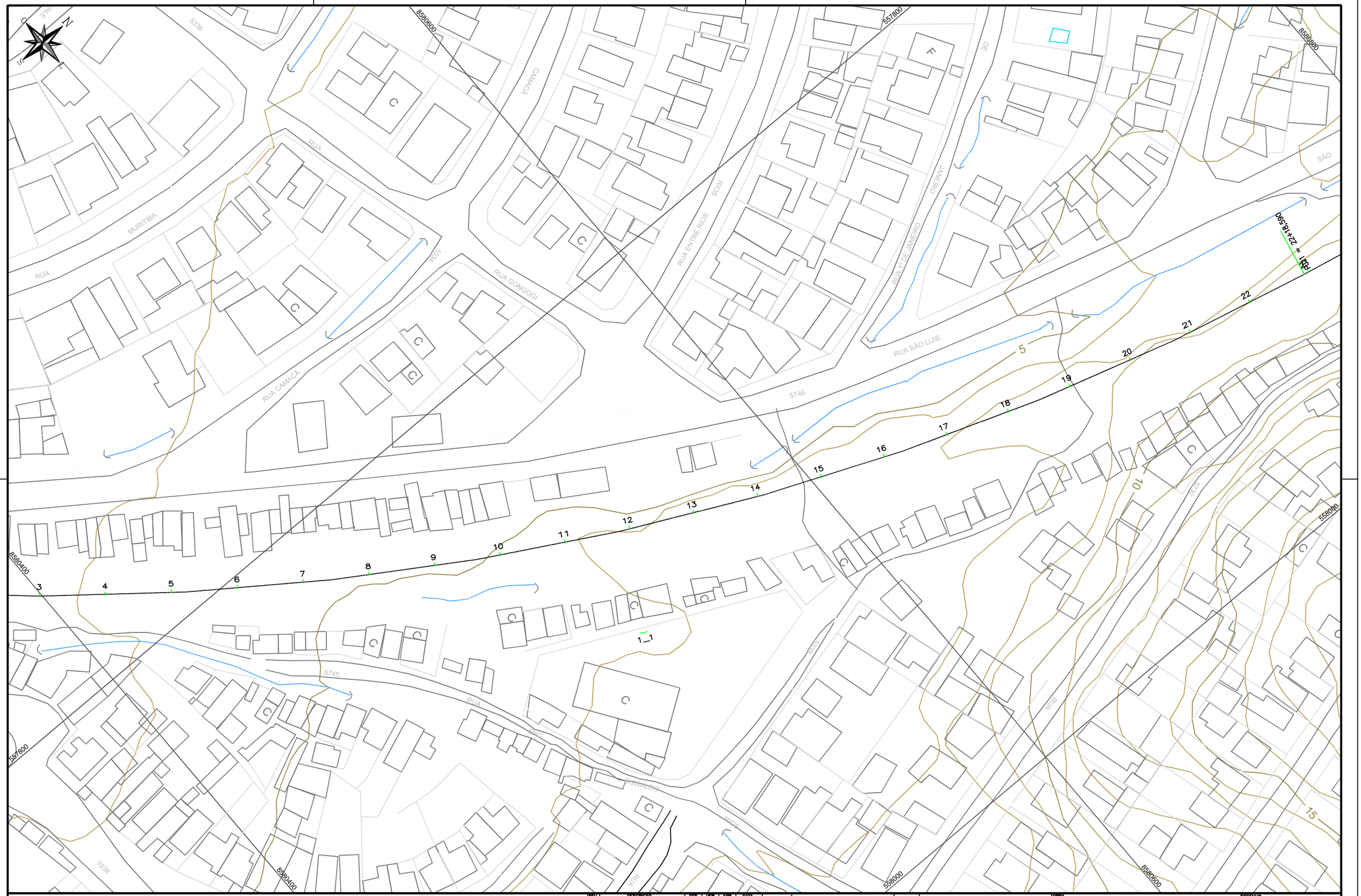

LEGENDA

REV	DESCRIÇÃO	DES	VER	APR	DATA
0	Emissão Inicial	V.R.S.	E.F.C.	F.B.B.	14/01/2015

DESENHO		/ /
VERIFICAÇÃO		/ /
APROVAÇÃO		/ /
PROJETO		
PROJETO		
OBSERVAÇÃO		

OBRA: VLT (VEÍCULO LEVE SOBRE TRILHOS) DE SALVADOR

ETAPA: ANTE PROJETO

TÍTULO: TOPOGRAFIA E LEVANTAMENTO CADASTRAL
TRECHO SETÚBAL - SÃO LUIZ

DESENHO	DE-7822-AP-105-GER-0046-0
ESCALA	1:1.000
DATA	14/01/2015
ARQUIVO	PC-7822-57844
REVISÃO	0

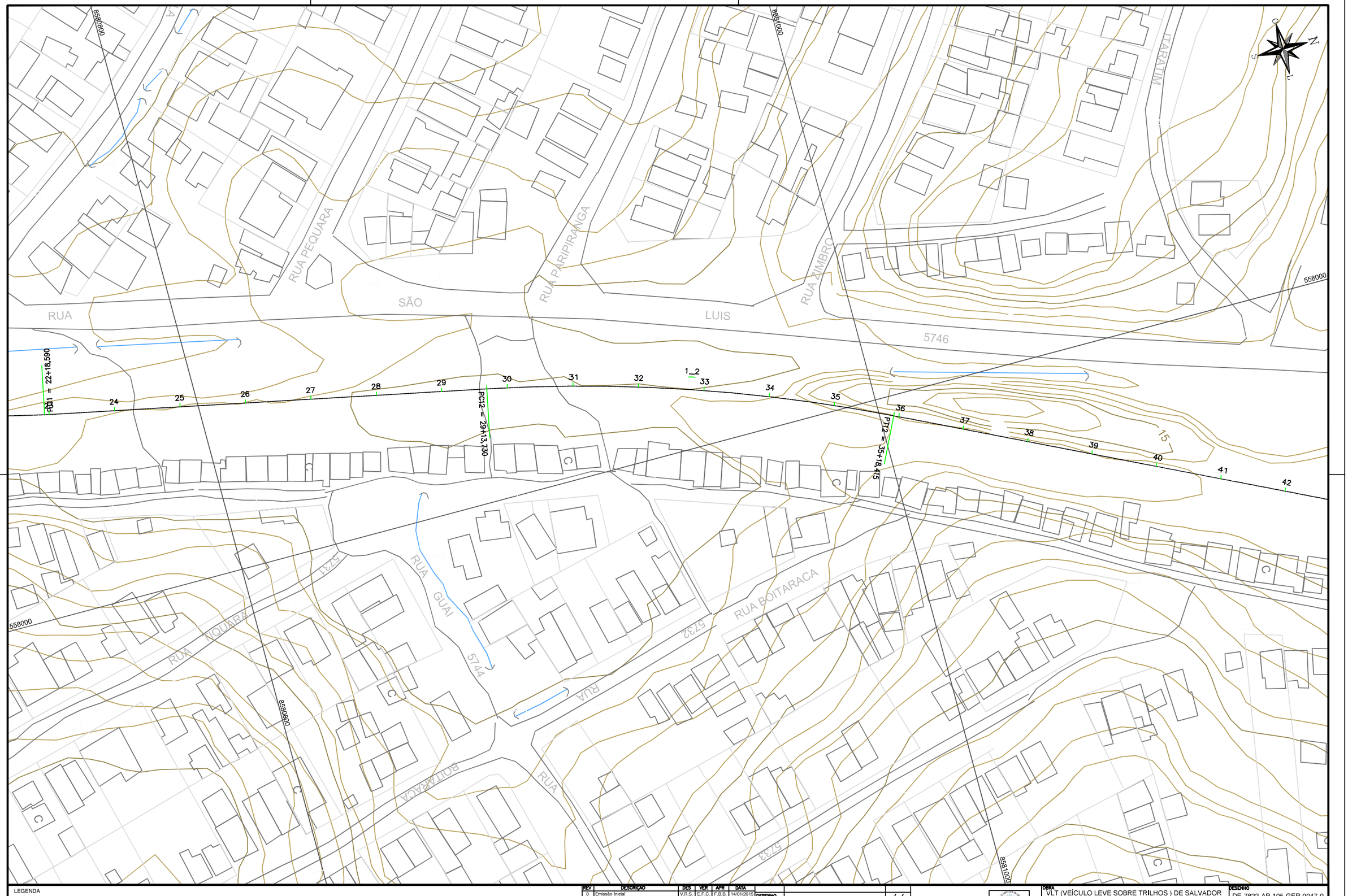

LEGENDA

REV	DESCRIÇÃO	DES	VER	APR	DATA
0	Emissão Inicial	V.R.S.	E.F.C.	F.B.B.	14/01/2015

DESENHO		/ /
VERIFICAÇÃO		/ /
APROVAÇÃO		/ /
PROJETO		
PROJETO		
OBSERVAÇÃO		

OBRA: VLT (VEÍCULO LEVE SOBRE TRILHOS) DE SALVADOR

ETAPA: ANTE PROJETO

TITULO: TOPOGRAFIA E LEVANTAMENTO CADASTRAL
TRECHO SETÚBAL - SÃO LUIZ

DESENHO: DE-7822-AP-105-GER-0047-0

ESCALA: 1:1.000

DATA: 14/01/2015

ARQUIVO: PC-7822-57845

REVISÃO: 0

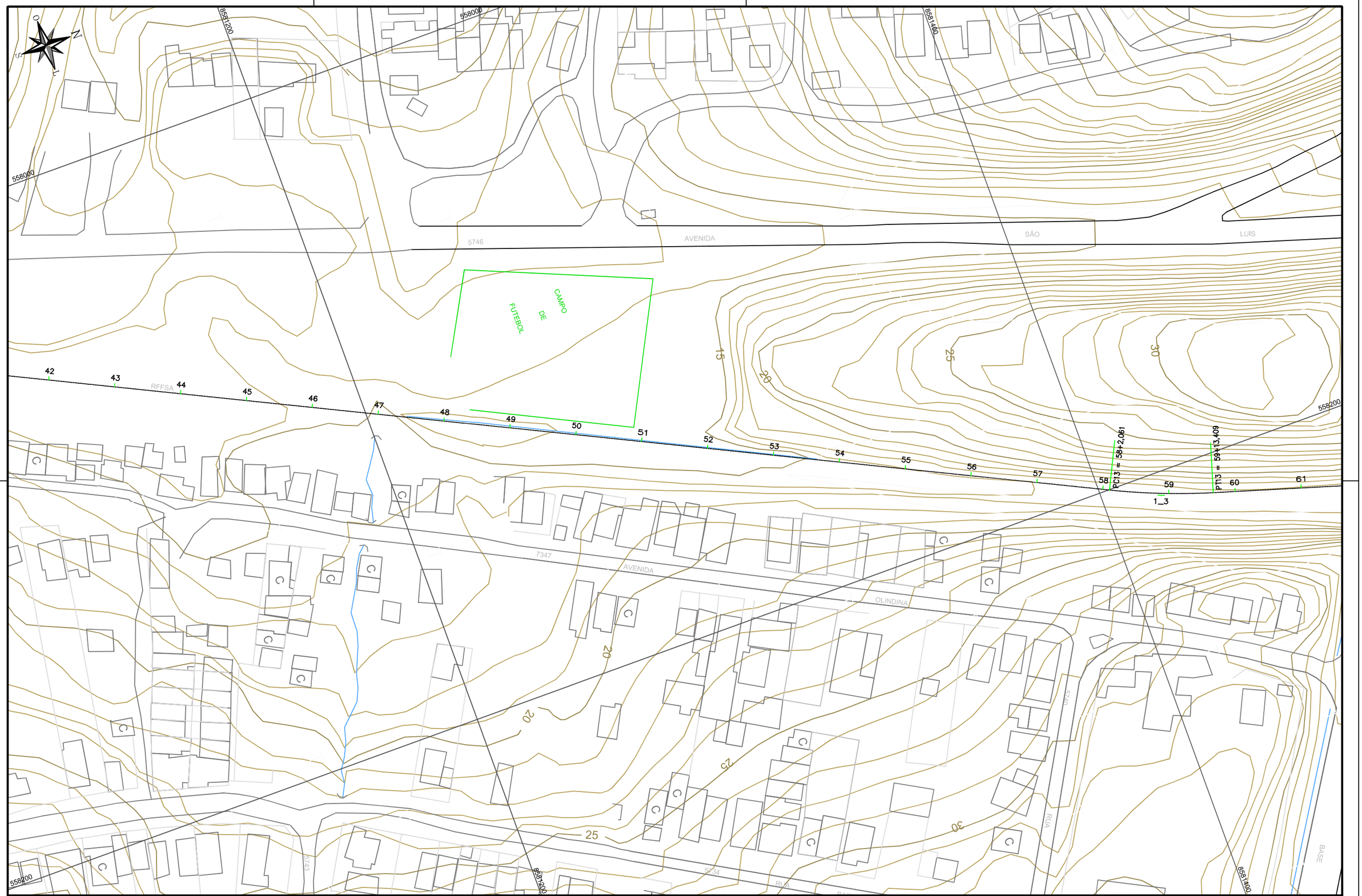

LEGENDA

REV	DESCRIÇÃO	DES	VER	APR	DATA
0	Emissão Inicial	V.R.S.	E.F.C.	F.B.B.	14/01/2015

DESENHO		/ /
VERIFICAÇÃO		/ /
APROVAÇÃO		/ /
PROJETO		
PROJETO		
OBSERVAÇÃO		

OBRA	VLT (VEÍCULO LEVE SOBRE TRILHOS) DE SALVADOR
ETAPA	ANTE PROJETO
TITULO	TOPOGRAFIA E LEVANTAMENTO CADASTRAL TRECHO SETÚBAL - SÃO LUIZ
DESENHO	DE-7822-AP-105-GER-0048-0
ESCALA	1:1.000
DATA	14/01/2015
ARQUIVO	PC-7822-57846
REVISÃO	0

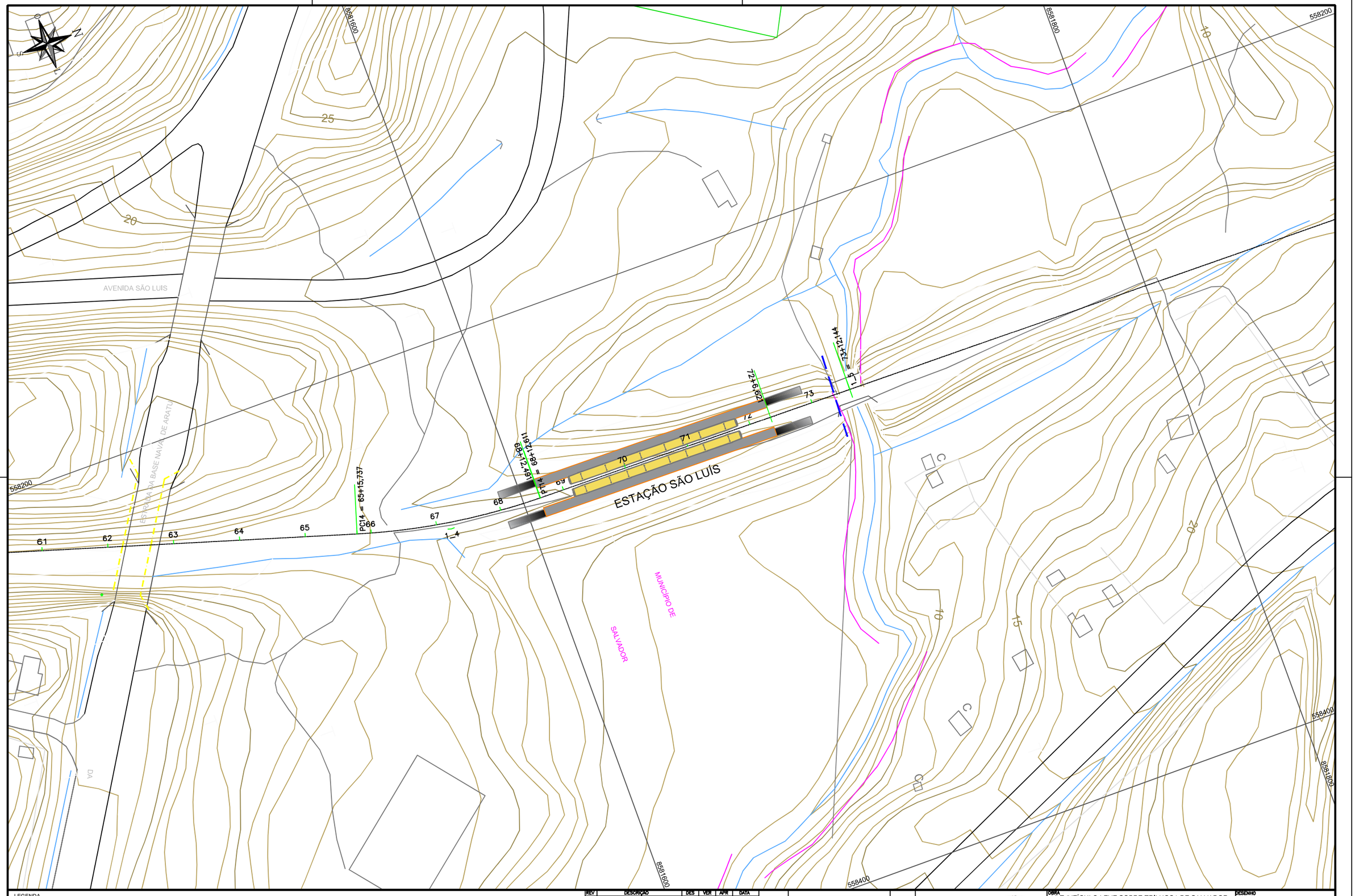

LEGENDA

REV	DESCRIÇÃO	DES	VER	APR	DATA
0	Emissão Inicial	V.R.S.	E.F.C.	F.B.B.	14/01/2015

DESENHO		/ /
VERIFICAÇÃO		/ /
APROVAÇÃO		/ /
PROJETO		
PROJETO		
OBSERVAÇÃO		

OBRA: VLT (VEÍCULO LEVE SOBRE TRILHOS) DE SALVADOR

ETAPA: ANTE PROJETO

TÍTULO: TOPOGRAFIA E LEVANTAMENTO CADASTRAL TRECHO SETÚBAL - SÃO LUIZ

DESENHO: DE-7822-AP-105-GER-0049-0

ESCALA: 1:1.000

DATA: 14/01/2015

ARQUIVO: PC-7822-57847

REVISÃO: 0

ESTUDO DO TRANSPOSIÇÃO
- LARGO DA CALÇADA


E01
P02
P03
P04
P05
P06
Av. JOANA ANGÉLICA
Av. PARALELA
Rua Dr. Augusto Lopes Pontes
Rua Dr. Augusto Lopes Pontes
Av. JOANA ANGÉLICA
Av. JOANA ANGÉLICA
Av. JOANA ANGÉLICA



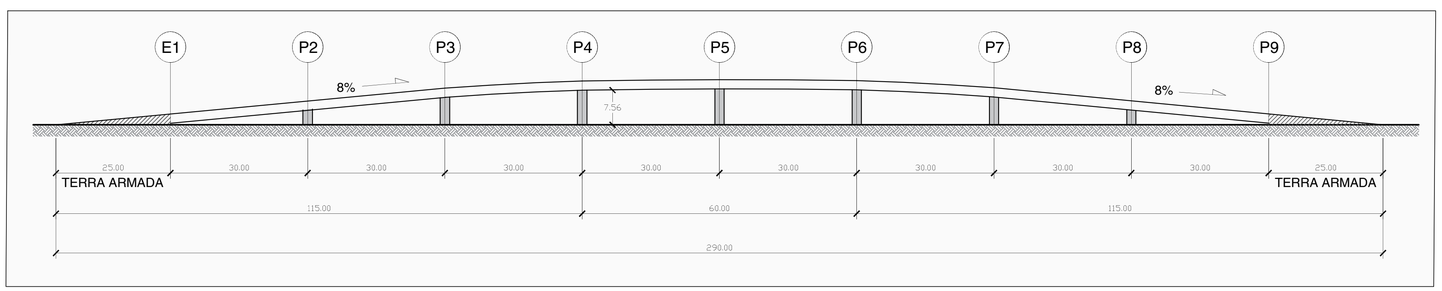

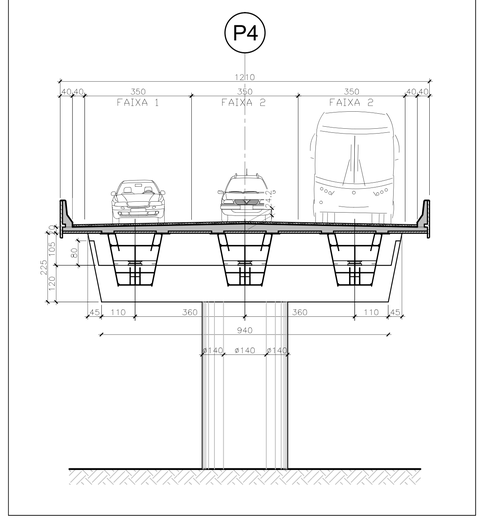

LEGENDA

PRELIMINAR

REV	DESCRIÇÃO	DES	VER	APR	DATA
0	Emissão Inicial	R.K.J.	E.F.C.	F.B.B.	10/07/2015

DESENHO		/ /
VERIFICAÇÃO		/ /
APROVAÇÃO		/ /
PROJETO		
PROJETO		
OBSERVAÇÃO		

OBRA: VLT (VEÍCULO LEVE SOBRE TRILHOS) DE SALVADOR

ETAPA: ANTE PROJETO

TÍTULO: PROJETO DE INTERVENÇÃO VIÁRIA
VIADUTO RODOVIÁRIO
TRECHO COMÉRCIO / CALÇADA - ALTERNATIVA E

DESENHO: DE-7991-AP-000-XXX-0000-2

ESCALA: 1:2.000

DATA: 18/01/2017

ARQUIVO: FOLHA 02 DE 04

REVISÃO: 2

7991-69914

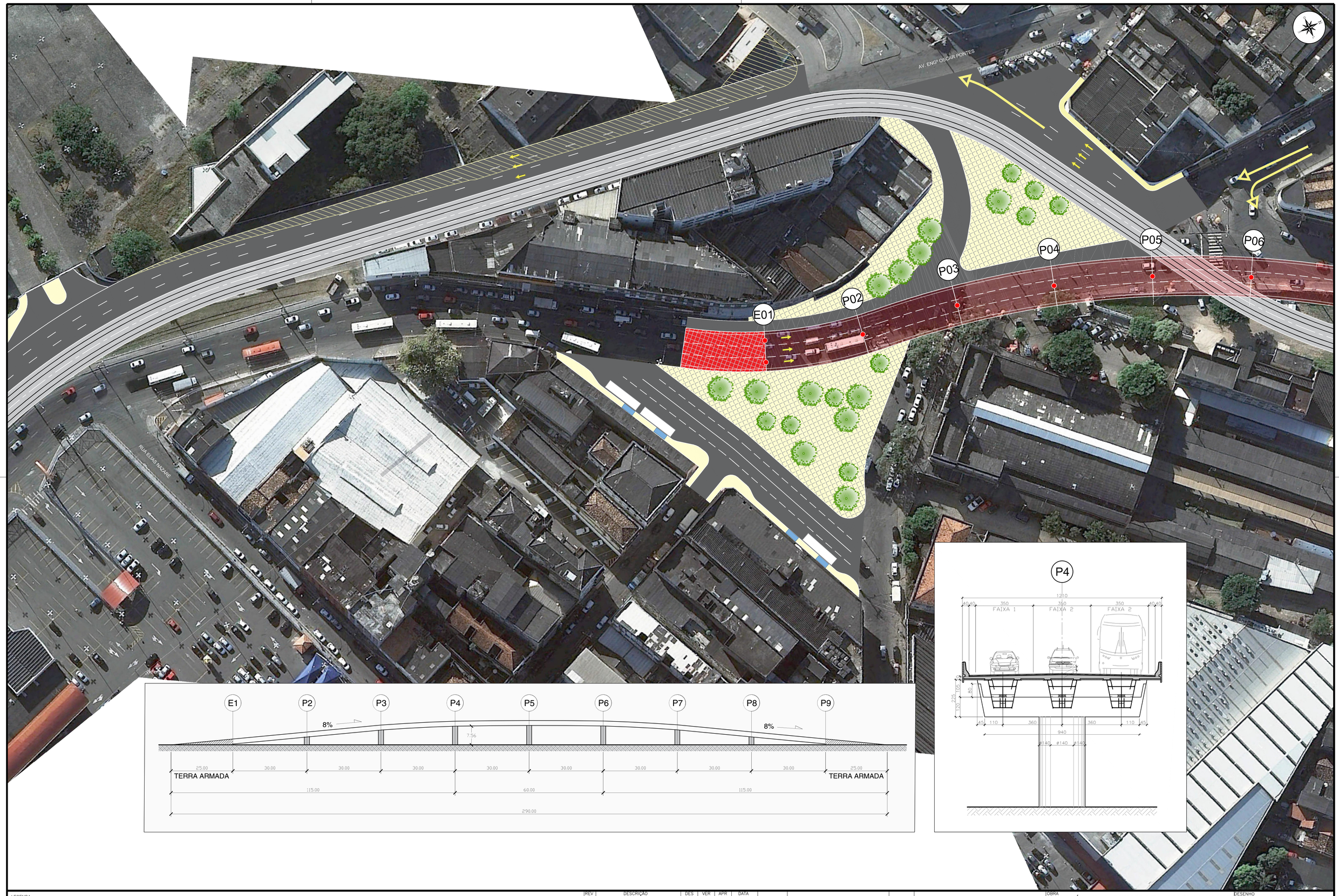

LEGENDA

PRELIMINAR

REV	DESCRIÇÃO	DES	VER	APR	DATA
0	Emissão Inicial	V.R.S.	E.F.C.	F.B.B.	18/01/2017

DESENHO		/ /
VERIFICAÇÃO		/ /
APROVAÇÃO		/ /
PROJETO		
PROJETO		
OBSERVAÇÃO		

OBRA: VLT (VEÍCULO LEVE SOBRE TRILHOS) DE SALVADOR

ETAPA: ANTE PROJETO

TÍTULO: PROJETO DE INTERVENÇÃO VIÁRIA
VIADUTO RODOVIÁRIO
TRECHO COMÉRCIO / CALÇADA - ALTERNATIVA E

DESENHO: DE-7991-AP-000-XXX-0000-3

ESCALA: 1:1.000

DATA: 18/01/2017

ARQUIVO: FOLHA 03 DE 04

REVISÃO: 2

7991-69914

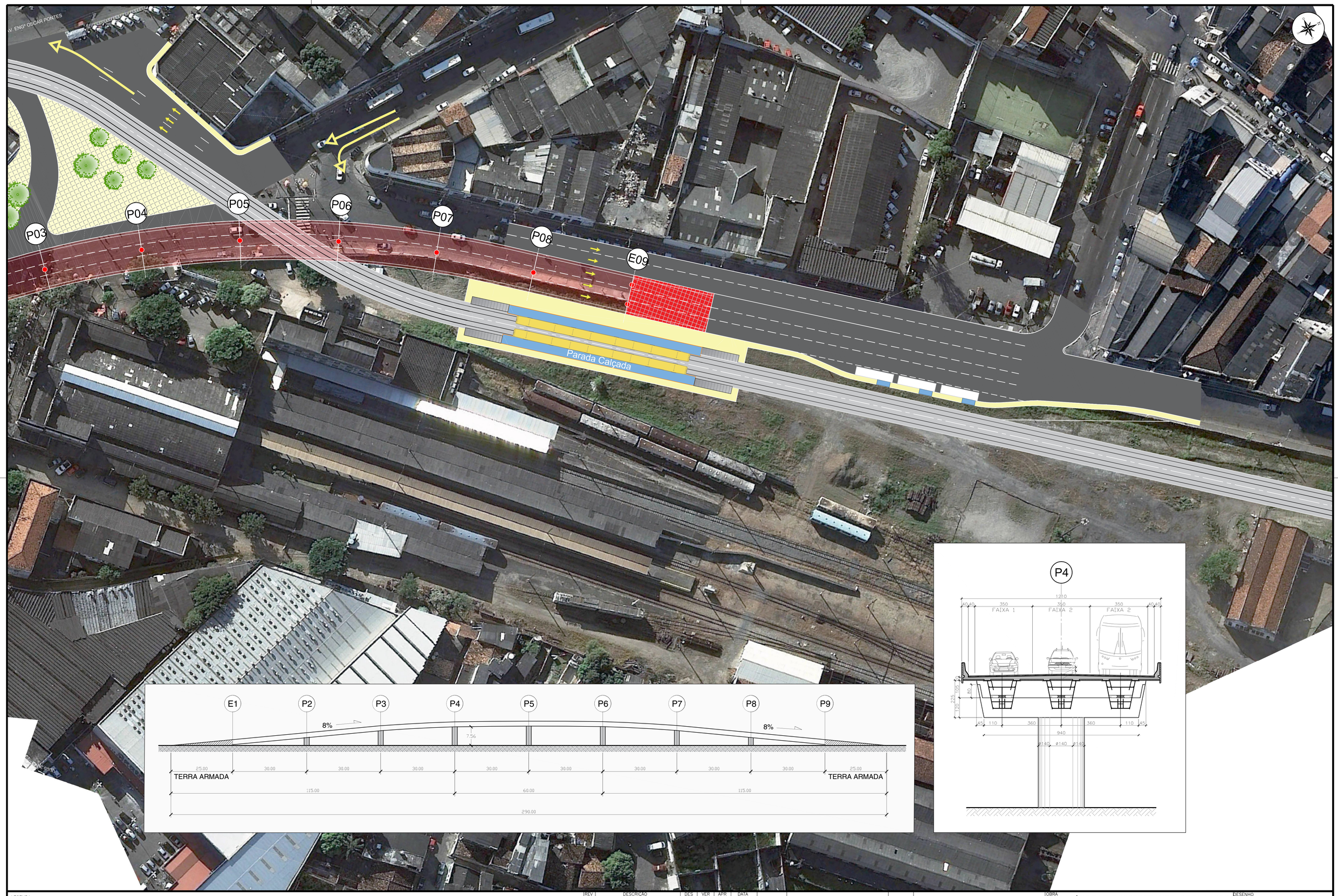

LEGENDA

PRELIMINAR

REV	DESCRIÇÃO	DES	VER	APR	DATA
0	Emissão Inicial	V.R.S.	E.F.C.	F.B.B.	18/01/2017

DESENHO		/ /
VERIFICAÇÃO		/ /
APROVAÇÃO		/ /
PROJETO		
PROJETO		
OBSERVAÇÃO		

OBRA
VLT (VEÍCULO LEVE SOBRE TRILHOS) DE SALVADOR

ETAPA
ANTE PROJETO

TÍTULO
PROJETO DE INTERVENÇÃO VIÁRIA
VIADUTO RODOVIÁRIO
TRECHO COMÉRCIO / CALÇADA - ALTERNATIVA E

DESENHO
DE-7991-AP-000-XXX-0000-4

ESCALA
1:1.000

DATA
18/01/2017

ARQUIVO
FOLHA 04 DE 04

REVISÃO
2

7991-69914

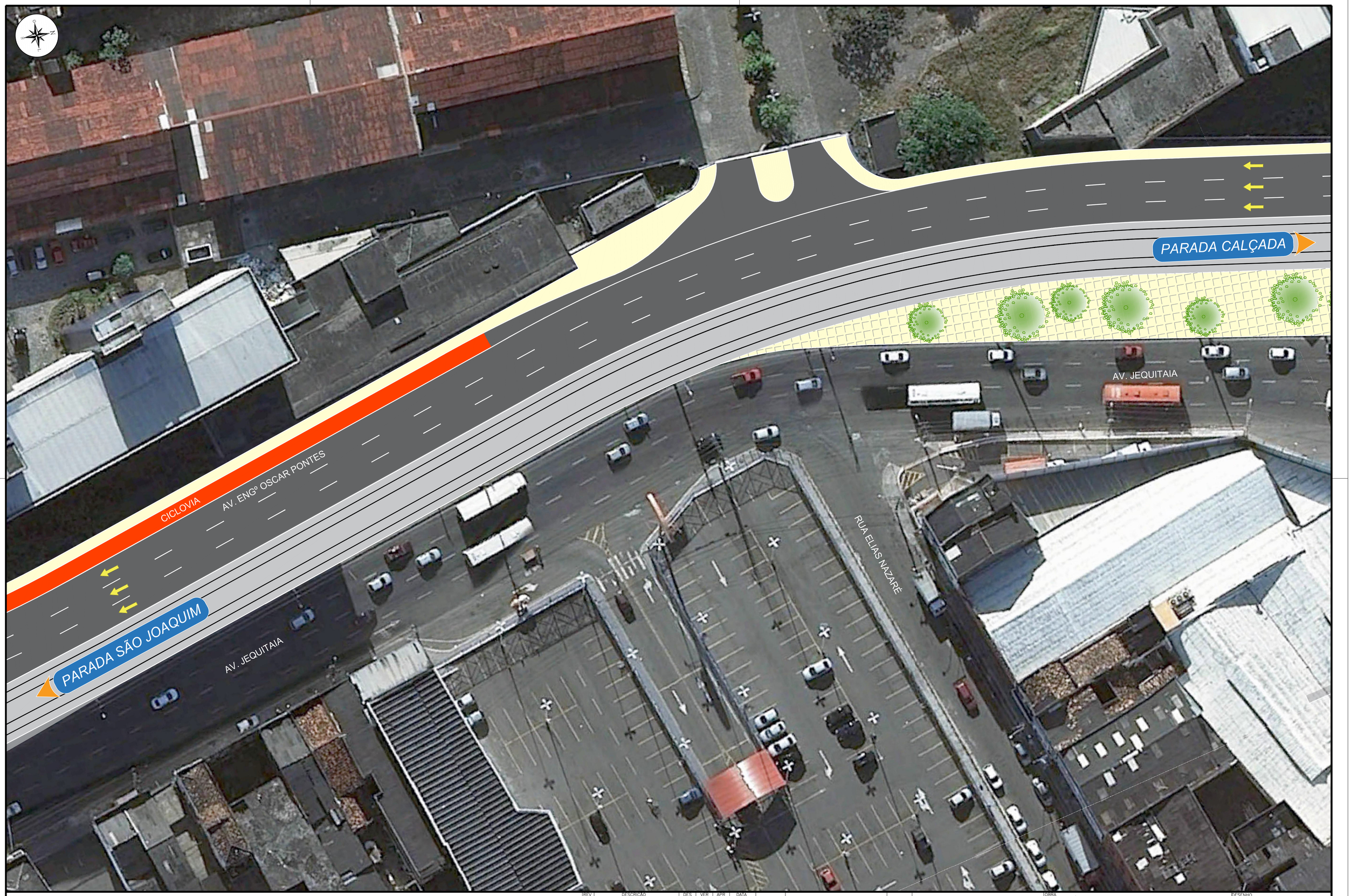

LEGENDA

Limite da Intervenção

REV	DESCRIÇÃO	DES	VER	APR	DATA
0	Emissão Inicial	V.R.S.	E.F.C.	F.B.B.	15/03/2017

DESENHO		/ /
VERIFICAÇÃO		/ /
APROVAÇÃO		/ /
PROJETO		
PROJETO		
OBSERVAÇÃO		

OBRA: VLT (VEÍCULO LEVE SOBRE TRILHOS) DE SALVADOR

ETAPA: ANTE PROJETO

TÍTULO: PROJETO DE INTERVENÇÃO VIÁRIA
TRECHO COMÉRCIO - CALÇADA

DESENHO: DE-7991-AP-000-XXX-0017-0

ESCALA: 1:500

DATA: 15/03/2017

ARQUIVO: FOLHA 01 DE 04

REVISÃO: 0

7991-70644

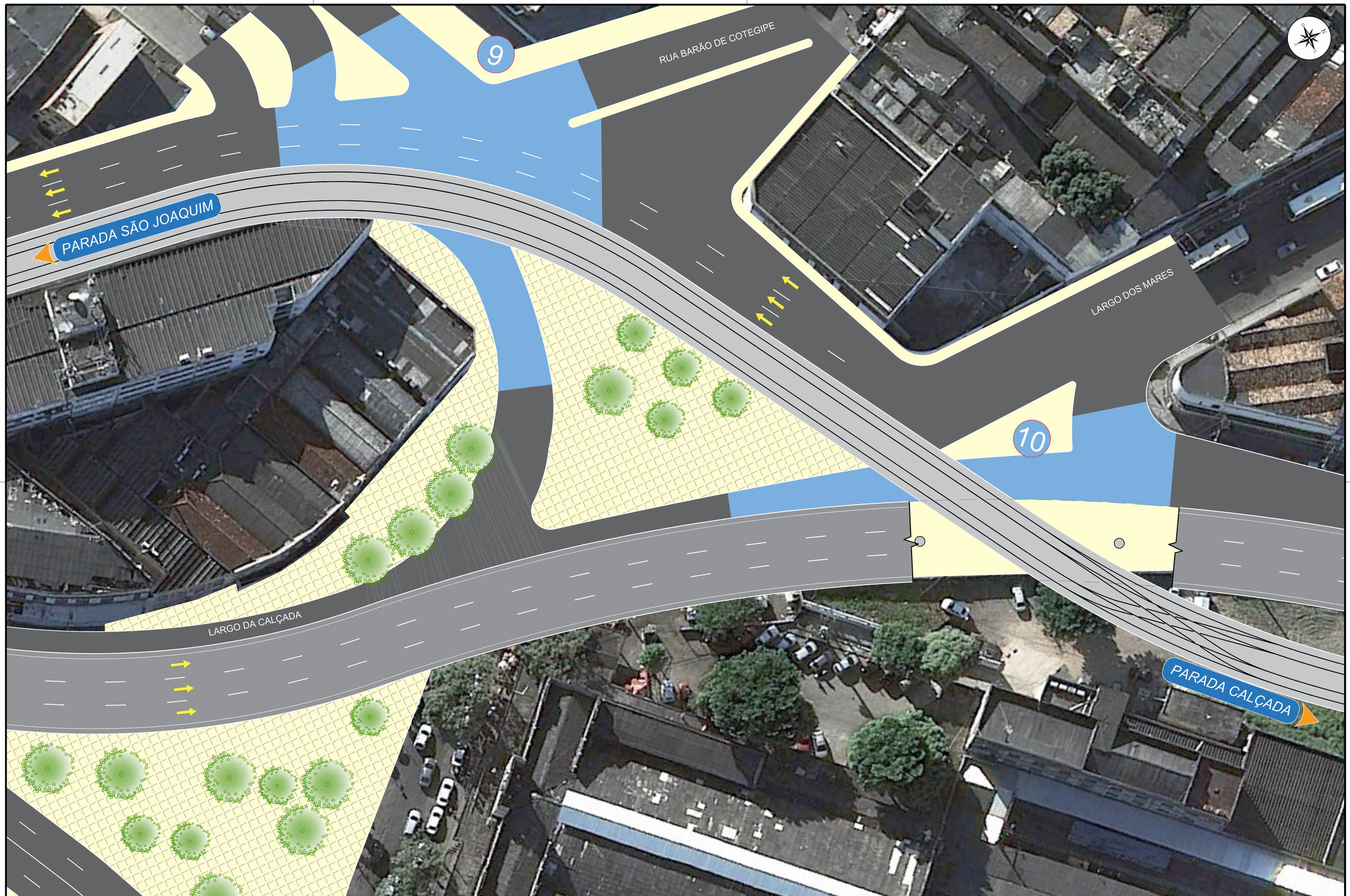

LEGENDA

Limite da Intervenção

REV	DESCRIÇÃO	DES	VER	APR	DATA
0	Emissão Inicial	V.R.S.	E.F.C.	F.B.B.	15/03/2017

DESENHO		/ /
VERIFICAÇÃO		/ /
APROVAÇÃO		/ /
PROJETO		
PROJETO		
OBSERVAÇÃO		

OBRA: VLT (VEÍCULO LEVE SOBRE TRILHOS) DE SALVADOR

ETAPA: ANTE PROJETO

TÍTULO: PROJETO DE INTERVENÇÃO VIÁRIA
TRECHO COMÉRCIO - CALÇADA

DESENHO: DE-7991-AP-000-XXX-0019-0

ESCALA: 1:500

DATA: 15/03/2017

ARQUIVO: FOLHA 03 DE 04

REVISÃO: 0

7991-70646



LEGENDA

Limite da Intervenção

REV	DESCRIÇÃO	DES	VER	APR	DATA
0	Emissão Inicial	V.R.S.	E.F.C.	F.B.B.	15/03/2017

DESENHO		/ /
VERIFICAÇÃO		/ /
APROVAÇÃO		/ /
PROJETO		
PROJETO		
OBSERVAÇÃO		

OBRA: VLT (VEÍCULO LEVE SOBRE TRILHOS) DE SALVADOR

ETAPA: ANTE PROJETO

TÍTULO: PROJETO DE INTERVENÇÃO VIÁRIA
TRECHO COMÉRCIO - CALÇADA

DESENHO: DE-7991-AP-000-XXX-0020-0

ESCALA: 1:500

DATA: 15/03/2017

ARQUIVO: FOLHA 04 DE 04

REVISÃO: 0

7991-70647

ESTUDO DE ALTERNATIVAS OPERACIONAIS
PLATAFORMA E SÃO LUÍS DE PARIPE



LEGENDA

- Urbanização = 1.100m²
- Pavimentação = 1.120m²
- Limite da Intervenção

REV	DESCRIÇÃO	DES	VER	APR	DATA
0	Emissão Inicial	V.R.S.	E.F.C.	F.B.B.	20/03/2017

DESENHO		/ /
VERIFICAÇÃO		/ /
APROVAÇÃO		/ /
PROJETO		
PROJETO		
OBSERVAÇÃO		

OBRA: VLT (VEÍCULO LEVE SOBRE TRILHOS) DE SALVADOR

ETAPA: ANTE PROJETO

TÍTULO: PÁTIO DE MANOBRAS E CARROSSEL
TRECHO CALÇADA - SÃO LUIZ

DESENHO: DE-7991-AP-000-URB-0027-0

ESCALA: 1:1000

DATA: 20/03/2017

ARQUIVO: FOLHA 04 DE 04

REVISÃO: 0

7991-70688

PARADA SÃO JOÃO

Parada Plataforma

PARADA SÃO BRÁZ

RUA ALMEIDA BRANDÃO

RUA OR

LEGENDA

Urbanização = 610m²

Pavimentação = 450m²

Limite da Intervenção

REV	DESCRIÇÃO	DES	VER	APR	DATA
0	Emissão Inicial	V.R.S.	E.F.C.	F.B.B.	20/03/2017

DESENHO		/ /
VERIFICAÇÃO		/ /
APROVAÇÃO		/ /
PROJETO		
PROJETO		
OBSERVAÇÃO		

OBRA: VLT (VEÍCULO LEVE SOBRE TRILHOS) DE SALVADOR

ETAPA: ANTE PROJETO

TÍTULO: PÁTIO DE MANOBRAS E CARROSSEL
TRECHO CALÇADA - SÃO LUIZ

DESENHO: DE-7991-AP-000-URB-0000-0

ESCALA: 1:1000

DATA: 20/03/2017

ARQUIVO: FOLHA 02 DE 04

REVISÃO: 0

7991-70809

PÁTIO DE MANUTENÇÃO EM PERIPERI

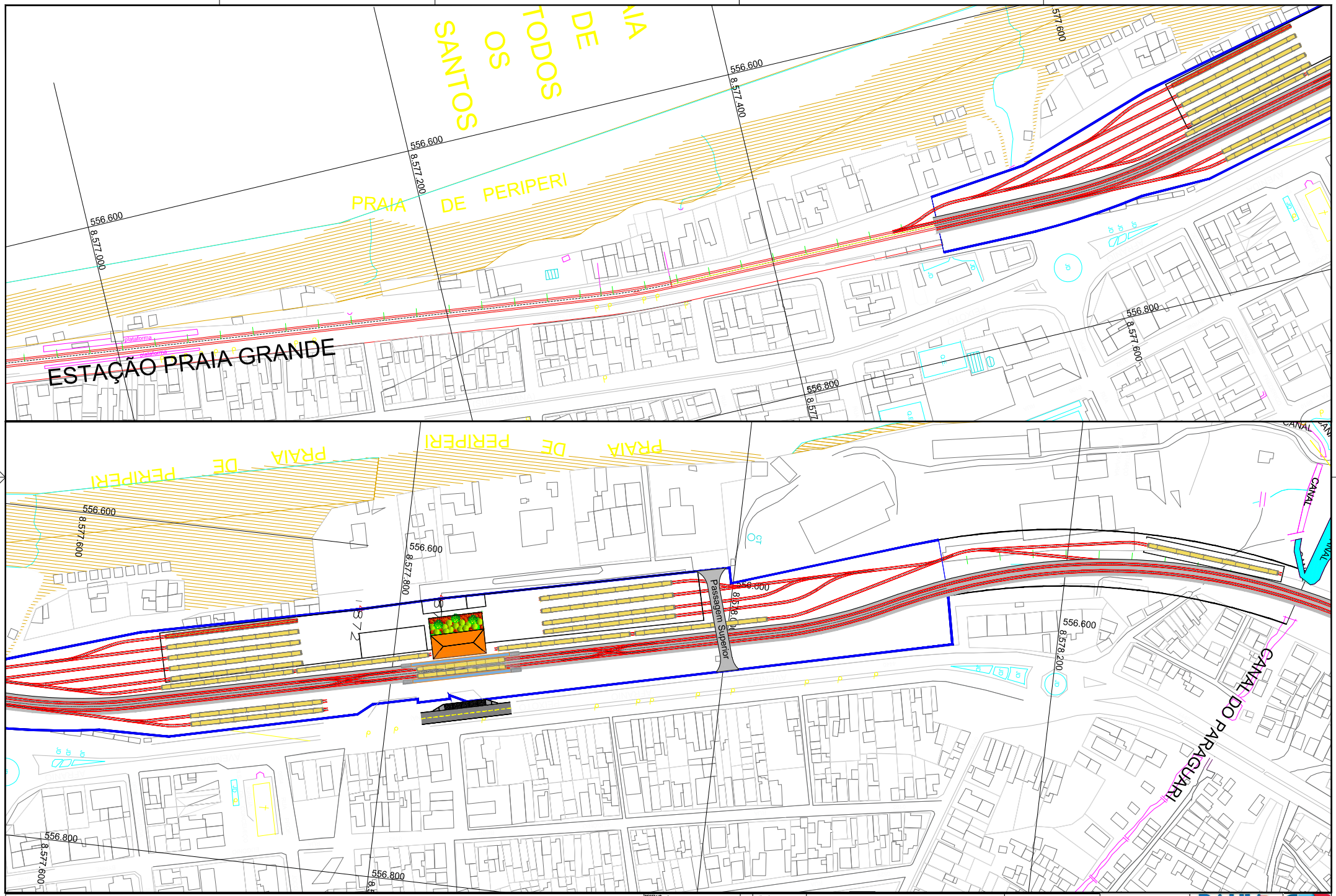

LEGENDA

DESENHO		PRANCHA	-
VERIFICAÇÃO		ESCALA	1:2.000
APROVAÇÃO			
PROJETO	Eng. Civil Robério Ribeiro Bezerra -	3240-D/BA	
PROJETO	Engs. Civil Cynthia Azevedo de Brito -	14657-D/BA	
PROJETO	Eng. Civil André Cury Lima -	83992-D/BA	

CALÇADA - PARIPE

MUNICÍPIO: SALVADOR

ASSUNTO: PÁTIO DE MANUTENÇÃO - PERIPERI

SECRETARIA DE DESENVOLVIMENTO URBANO

BAHIA GOVERNO DO ESTADO

VEÍCULO LEVE SOBRE TRILHOS

VLT

TRECHO - SÃO LUÍS ILHA DE SÃO JOÃO

LEGENDA: 1

Eixo
Trilho TR45
Trilho TR45
Via Permanente

DESENHO		/ /	FOLHA 01/03
VERIFICAÇÃO		/ /	ESCALA 1:1.000
APROVAÇÃO		/ /	
PROJETO			
PROJETO			
PROJETO			

TRECHO - SÃO LUÍS - ILHA DE SÃO JOÃO

MUNICÍPIO SALVADOR

ASSUNTO GEOMETRIA REFERENCIAL HORIZONTAL

SECRETARIA DE DESENVOLVIMENTO URBANO | BAHIA GOVERNO DO ESTADO | CBTU

VEÍCULO LEVE SOBRE TRILHOS
VLT

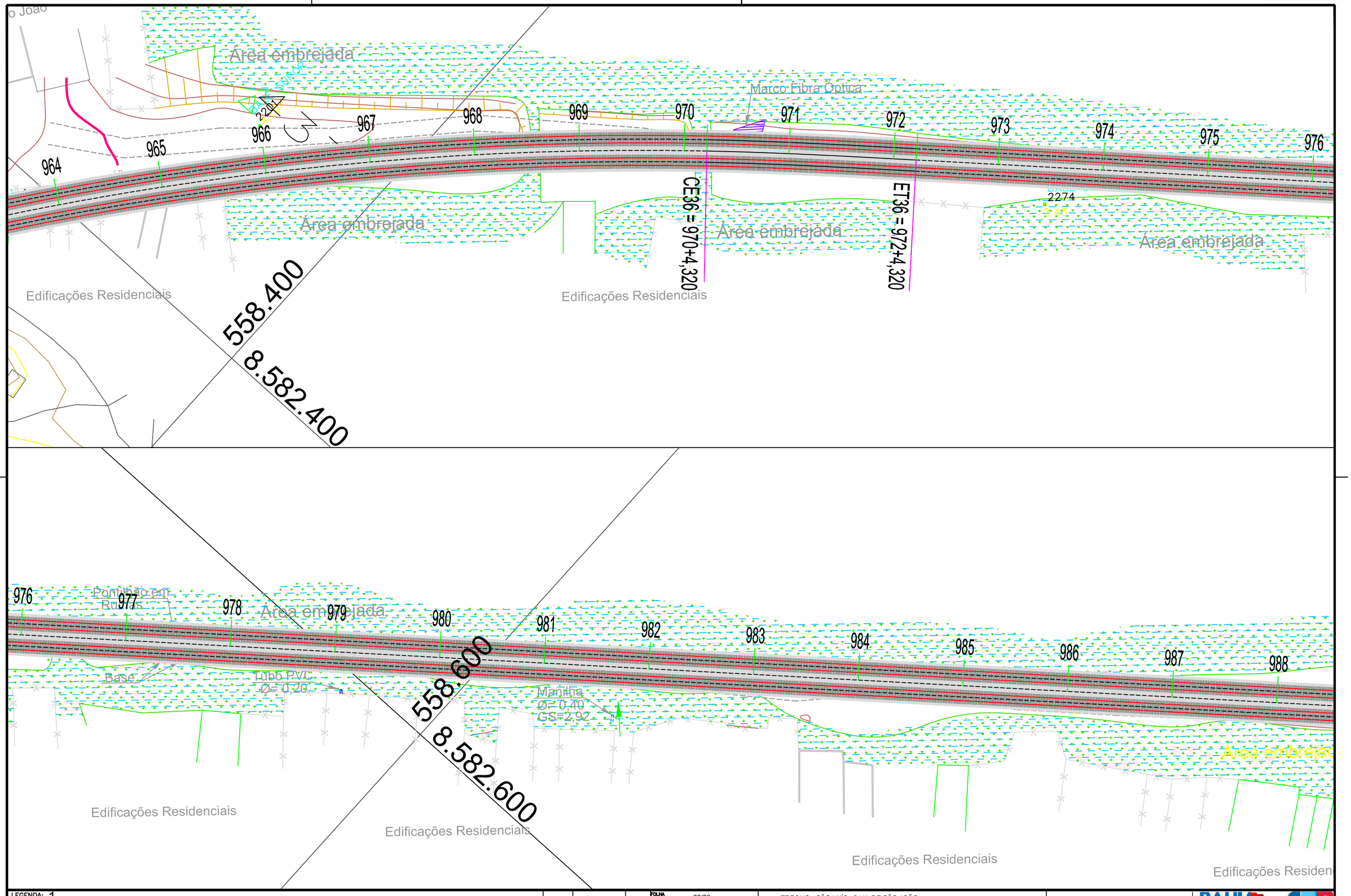

LEGENDA: 1

Eixo — Trilho TR45 — Trilho TR45

Via Permanente

DESENHO		/ /	FOLHA 02/03
VERIFICAÇÃO		/ /	ESCALA 1:1.000
APROVAÇÃO		/ /	
PROJETO			
PROJETO			
PROJETO			

TRECHO - SÃO LUÍS - ILHA DE SÃO JOÃO

MUNICÍPIO SALVADOR

ASSUNTO GEOMETRIA REFERENCIAL HORIZONTAL

SECRETARIA DE DESENVOLVIMENTO URBANO | BAHIA GOVERNO DO ESTADO

VEÍCULO LEVE SOBRE TRILHOS

VLT

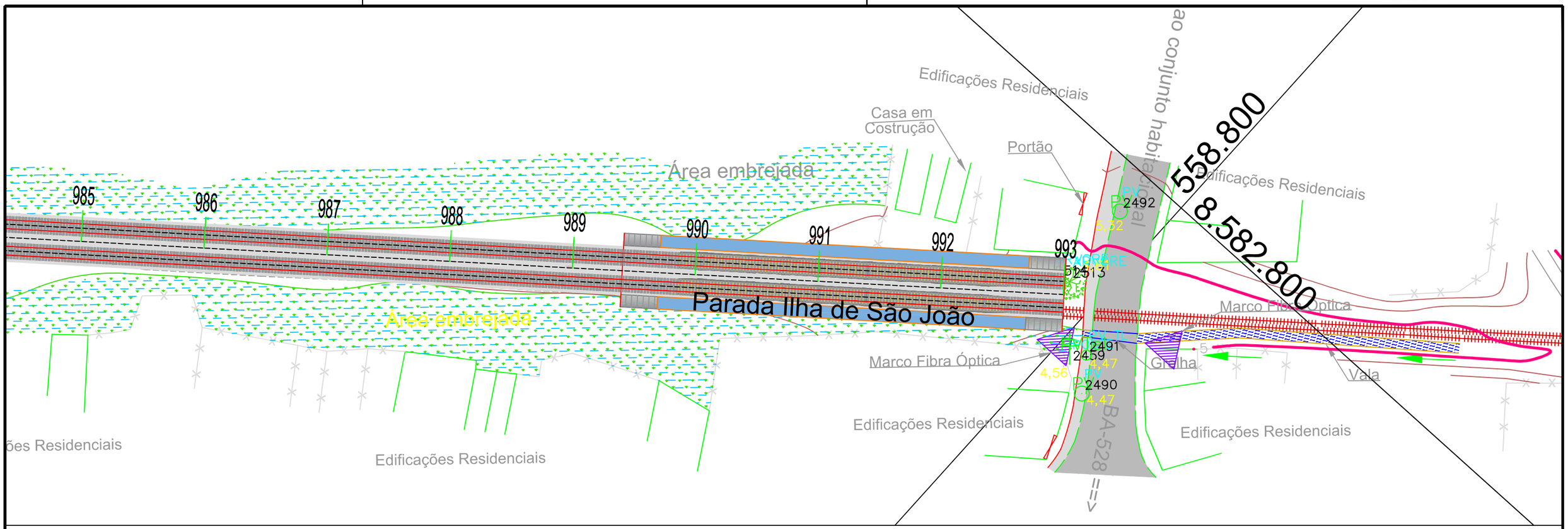

LEGENDA: 1

Eixo — Trilho TR45

Trilho TR45

Via Permanente

			FOLHA 03/03
DESENHO		/ /	
VERIFICAÇÃO		/ /	ESCALA 1:1.000
APROVAÇÃO		/ /	
PROJETO			
PROJETO			
PROJETO			

TRECHO - SÃO LUÍS - ILHA DE SÃO JOÃO

MUNICÍPIO SALVADOR

ASSUNTO GEOMETRIA REFERENCIAL HORIZONTAL

SECRETARIA DE DESENVOLVIMENTO URBANO | BAHIA GOVERNO DO ESTADO

VEÍCULO LEVE SOBRE TRILHOS
VLT

POLIGONAL FORA DA CONCESSÃO